

Edition  
1

ADDA

2024



FÖRVARING

 TRECE

# SENAB

## Färgmarkeringar och/eller symboler för hållbara alternativ i prislistan:

### Mörkgrön markering eller symbol

Miljömärkt produkt – Möbler där hela den sammansatta varan har en typ 1 miljömärkning enligt ISO 14024 med Svanen, Möbelfakta, EU Ecolabel eller annan likvärdig märkning.

### Ljusgrön markering eller symbol

Hållbarhetsmärkt produkt eller beståndsdel – Möbler där hela eller delar av den sammansatta varan är hållbarhetsmärkt, exempelvis med FSC, EU Ecolabel eller OEKO-TEX®. Leverantören ska kunna ge mer detaljerad information om vilka delar eller variationer som är hållbarhetsmärka vid begäran.

### Orange markering eller symbol

Klimatberäknad produkt – Produkt med dokumenterad miljövarudeklaration (EPD) enligt ISO 14025.

### Lila markering eller symbol

Produkt med återvunnet eller förnybart material (enligt definitionerna i ISO 14021). Leverantören ska kunna ge information om andel (%) återvunnet och/eller förnybart (biobaserat) vid begäran. Märkning av återvinningsbart material utgår.

### Blå markering eller symbol

Demonterbar produkt – Produkt som är demonterbar till olika komponenter och beståndsdelar som i första hand möjliggör återbruk och i andra hand materialåtervinning när produkten nått sin fulla livslängd. Produkten ska vara designad för renovering, det vill säga att det ska vara enkelt att reparera och byta ut moduler, komponenter och beståndsdelar som slits över tid. Exempelvis ska ytskikt, som bordsskivor, textil och stoppning kunna tas isär, avlägsnas och ersättas med hjälp av vanligt förekommande manuella verktyg, ej specialverktyg. Enklare reparationer och utbytesarbeten ska kunna utföras av en lekman. Om det krävs fackmanakunskap för mer avancerade arbeten ska det framgå av anvisningarna som leverantören ska kunna ge vid begäran. Anvisningarna ska innehålla en sprängskiss, steg för steg beskrivning inklusive vilka verktyg som krävs samt hur möbelns ingående delar bör källsorteras.





# Innehåll

<b>Varför välja TreCe</b>	<b>5</b>
<b>Våra designers</b>	<b>8</b>
<hr/>	
<b>Space</b>	
Space Personlig förvaring	10
Space Gemensam förvaring	12
Space Diskar/Miljödiskar	14
<hr/>	
<b>Office</b>	
Office	16
<hr/>	
<b>CombiLine</b>	
Förvaringsfack	18
Kontorshylla/skåp	20
Klädskåp	22
Kombihylla	23
Tidskriftshylla	24
Vägghylla/Skåp	25
Disk	26
Skrivardisk	27
Arbetsö	28
Kopieringsstation	29
Postsortering	30
<hr/>	
<b>Allmän förvaring</b>	
Mail	32
Konsolhylla	33
<hr/>	
<b>Övrigt</b>	
Referensbilder	34
CombiLine tillbehör	
Håltagning	91
Bänkskivor	93
Tillbehör, CombiLine	95
Specifikationer	98
TreCes hållbarhetsarbete	100
Försäljningsvilkor	102

Färgåtergivningen i bilder och färgprov kan skilja sig från verkligheten. Kontakta TreCe för färgprover.

Senast uppdaterad: 2024.02.27

# Varför välja TreCe?

Vi är en av nordens ledande leverantörer av förvaring-smöbler. Den positionen har vi nått genom att aldrig sluta utvecklas. Med över fyrtio års erfarenhet har vi tillsammans med våra kunder hunnit samla på oss mycket kunskap, och genom åren har vi lärt oss vad som fungerar. Vår långa erfarenhet tillsammans med en stark innovationslust driver oss framåt och skapar förutsättningar för att ständigt utveckla nya förvarings- och källsorteringslösningar.



## Symboler för hållbara alternativ



### Miljömärkt produkt

Produkt som har en typ 1 miljömärkning enligt ISO 14024 med Svanen, Möbelfakta, EU Ecolabel eller annan likvärdig märkning



### Hållbarhetsmärkt produkt

Delar av den sammansatta produkten är hållbarhetsmärkt med FSC, PEFC, EU Ecolabel och/eller OEKO-TEX®



### Klimatberäknad produkt

produkt med dokumenterad miljövarudeklaration (EPD) enligt ISO 14025



### Innehåller återvunnet eller förnybart material

Produkt med återvunnet, förnybart eller återvinningsbart material



### Demonterbar produkt

Produkt som är demonterbar till olika komponenter och beståndsdelar som i första hand möjliggör återbruk och i andra hand materialåtervinning när produkten nått sin fulla livslängd

# Design, hållbarhet och cirkularitet

Vår resa i den cirkulära omställningen har börjat. Vi vill bli del av en värld i balans och utveckla produkter med eko-respekt, ansvarsfulla leveranskedjor och cirkulära liv.

Från idé till återbruk, i beslut och agerande, det är här vi skapar nya förutsättningar och möjligheter för en hållbar utveckling och cirkularitet.

## Vad betyder det för oss?

Det betyder att vi har respekt för de ekologiska begränsningarna, naturens resurser och klimatförändringarna. Att vi stödjer ansvarsfulla leverantörer och hållbar konkurrens på lika villkor där prissänkningar inte sker på människors eller miljöns bekostnad. Samt att vi ger produkter ett cirkulärt liv och skapar plats för cirkulära flöden, från idé till återbruk för en hållbar framtid.

Följ med oss i skapandet av nästa generations förvaring och källsortering.



## Design och metod

Vi ser på formgivning ur ett vidare perspektiv som alltid innefattar såväl estetik som hållbarhet och funktion. Våra produkter håller över tid.

Produktutvecklingsfasen är avgörande för en produkts miljöpåverkan och hållbarhet. Därför arbetar vi tätt med designers och tillverkare för att kunna ta välgrundade beslut. Med ett livscykelperspektiv ser vi klimatpåverkan sett genom hela produktens liv, från råmaterialutvinning, produktion, transport, distribution, användning, reparation/restaurering till materialåtervinning till nya produkter.

## Hur vi arbetar och vad vi gör

För att kunna utveckla nästa generations förvaring och källsortering måste vi skapa förändring. Men förändringar sker inte över en natt, men enkla och små åtgärder gör skillnad. Att göra något är alltid bättre än ingenting!

Följ med oss och driv utvecklingen framåt mot en hållbar framtid och ett cirkulärt samhälle för att bli del av en värld i balans.

Läs om vad vi gör för att komma dit på sidan 101.

# Samarbete är nyckeln

Vi tycker det är viktigt med våra kunders åsikter eftersom de ger oss värdefulla insikter i vilka produkter vi behöver utveckla för att möta efterfrågan på marknaden. När vi inleder ett projekt är vi därför nogga med att utreda vilka behov som finns och ta fram en plan för hur vi kan lösa dem tillsammans. Genom att ha ett nära samarbete kan vi försäkra oss om att våra kunders tankar och idéer finns med från första samtal till slutfört projekt.

## **Vi är experter på förvaring**

Vår kunskap delar vi gärna med oss till våra kunder, vare sig det gäller flexibilitet och funktion i det moderna kontoret eller smarta lösningar för framtidens aktivitetsbaserade kontor. Med vår samlade erfarenhet och kunskap skapar vi en optimal lösning.

Kontakta oss gärna för en presentation, för att få veta mer om hur vi tillsammans kan skapa en fungerande lösning.

## **Våra designers**

Flera av våra produkter har vi på TreCe designat själva. Dessa har i de flesta fall tagit form utifrån behov vi sett på marknaden men och även från den input som våra kunder ger oss. Vi har även valt att samarbeta tillsammans med andra designers. Detta har i flera fall visats sig vara ett lyckokast. Ny input, innovativa lösningar och en fantastisk design som tack vare detta vunnit internationella priser.





## Våra designers

### Kauppi & Kauppi

Kauppi & Kauppi är en designduo som arbetar med möbler, belysning och industridesign - från stora rumsliga objekt till föremål i handens skala. Nina och Johan har sina rötter i södra och norra Sverige och har båda en masterutbildning i design från HDK, Akademin för konst och design vid Göteborgs universitet.

Kauppi & Kauppis nära samarbete med tillverkare har uppmärksammats med flera nationella och internationella designpriser.



### Bernstrand & Borselius

De två formgivarna Thomas Bernstrand och Stefan Borselius har arbetat tillsammans i åtta år, men båda har varit verksamma i branschen betydligt längre.

Bernstrand och Borselius har drivit egna designkontor i över 20 år och specialiserat sig på möbler och inredning. Bernstrand i Stockholm och Borselius i sydligaste Skåne. Under åren har de arbetat med flera prestigefyllda företag tillsammans och var för sig.

### Jangir Maddadi

Jangir brinner för att skapa objekt med stark identitet. Varje millimeter av hans design kontempleras. Varje objekt har sin egen historia. Varje produkt han skapar, är en vacker, funktionell skulptur. Han strävar efter att utforma meningsfulla produkter som lever vidare från generation till generation.

En ambition är att alltid skapa innovativa och hållbara produkter som är funktionella, vackra och helt oberoende av trender. Produkter som varken är moderna eller klassiska, de är tidlösa.



## Annica Doms

Utbildad vid Luleå tekniska universitet. Annicas examensarbete, papperskorgen Kite, har belönats med Red Dot Design Award och German Design Award Winner 2020. Idag är Annica designkonsult på Studio Doms.

Samarbetet med TreCe bygger på relevant och genomtänkt design som understödjer varje funktion, inspirerat av funktionell design från förr.



## David Doms

Designer och grundare av Studio Doms. David har en civilingenjörsexamen i industriell design från Luleå tekniska universitet och har även studerat ljus- och armaturdesign. Studio Doms startades 2010 och företaget är idag verksamt inom områdena möbeldesign, produktdesign, designstrategi och grafisk formgivning.

## Ebba Hellberg & Sigrid Ljungström

En bidragande faktor till TreCes ständiga utveckling av innovativa designlösningar är våra återkommande samarbeten med designstudenter. Källsorteringsmöbeln Cloud är ett gott prisat exempel, utvecklad tillsammans med Chalmersstudenterna Ebba Hellberg och Sigrid Ljungström.

Cloud har snabbt utvecklats till en produktfamilj och vann nyligen första pris i German Design Award 2019, Excellent Product Design i kategorin kontorsmöbler/miljösortering.





# Space

## Personlig förvaring

Design | TreCe

Flexibla moduler designade för både personlig och allmän förvaring på kontor och i offentliga miljöer. Space är enkel att passa in tack vare sin enhetliga och genomtänkta design. De välarbetade detaljerna såsom dörrar i heltäckande design och skohyllor, sittbänkar som livar med fronter skapar en sömlös och stilren känsla. Detta återspeglas också i att Space är ett hållbart val då den är godkänd enligt Möbelfakta, består av hållbara material, tillverkad med socialt ansvar och kvalitetstestat på RISE.

Modulerna i serien Space är skapade för att passa ihop, så du kan låta fantasin flöda fritt när du bygger ihop din unika lösning. Välj mellan flera olika höjder på stommar och fronter. Stommar i standard vitt eller lackerade i valfri NCS kulör. Dörrar i lackerad MDF, valfri NCS kulör, ek- och asklaminat som har en heltäckande design. Öppna stommar så som klädförvaring, sittbänkar, skohyllor etc. Finns i lackerad valfri NCS-kulör samt i ek- och asklaminat. Upptäck hela serien inom Space som består av personlig- och gemensam förvaring, klädska, sittmoduler, diskar, miljödiskar m.m

Mer info →

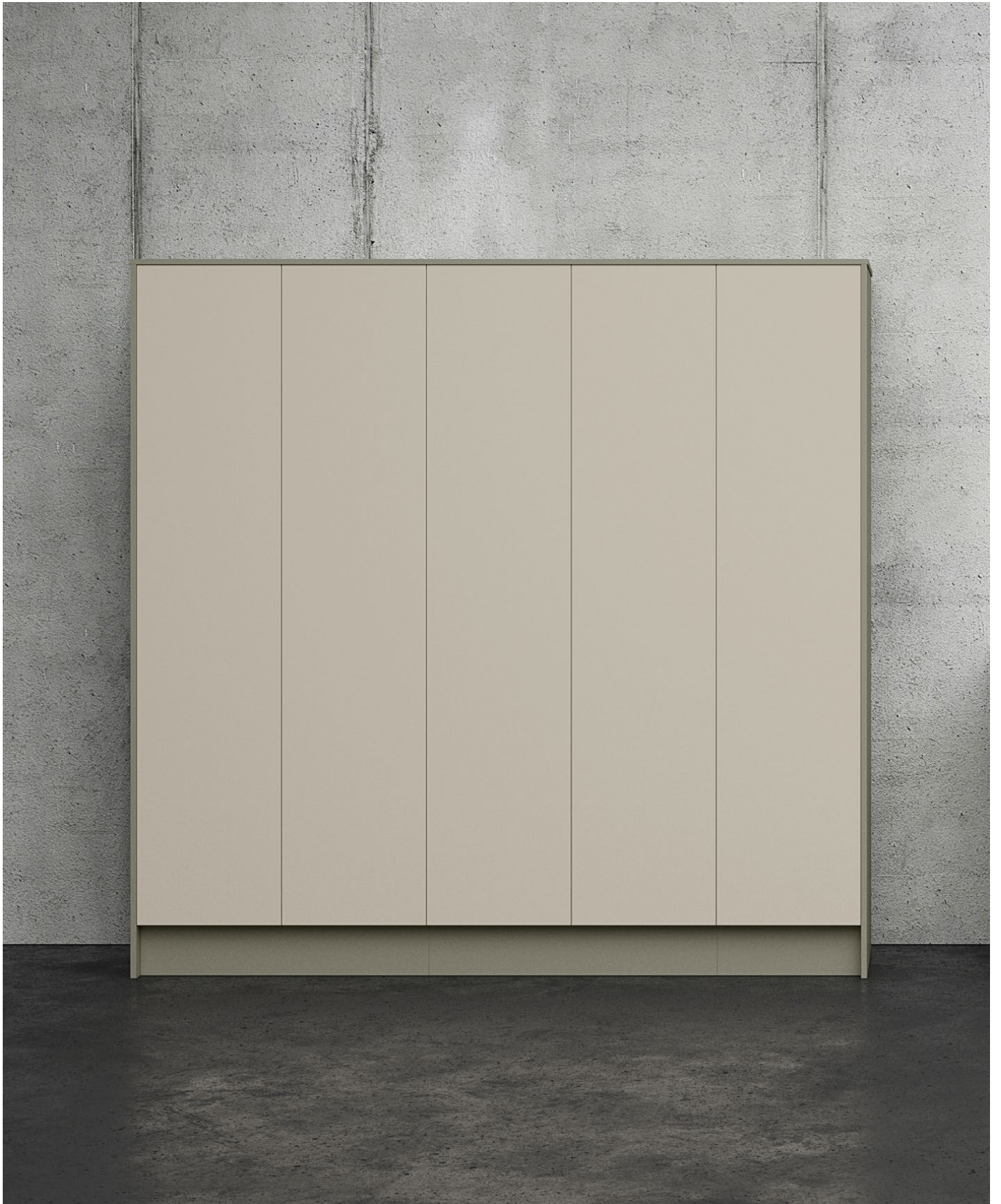



# Space

## Gemensam förvaring

Design | TreCe

Flexibla moduler designade för både personlig och allmän förvaring på kontor och i offentliga miljöer. Space är enkel att passa in tack vare sin enhetliga och genomtänkta design. De välarbetade detaljerna såsom dörrar i heltäckande design och skohyllor, sittbänkar som livar med fronter skapar en sömlös och stilren känsla. Detta återspeglas också i att Space är ett hållbart val då den är godkänd enligt Möbelfakta, består av hållbara material, tillverkad med socialt ansvar och kvalitetstestat på RISE.

Modulerna i serien Space är skapade för att passa ihop, så du kan låta fantasin flöda fritt när du bygger ihop din unika lösning. Välj mellan flera olika höjder på stommar och fronter. Stommar i standard vitt eller lackerade i valfri NCS kulör. Dörrar i lackerad MDF, valfri NCS kulör, ek- och asklaminat som har en heltäckande design. Öppna stommar så som klädförvaring, sittbänkar, skohyllor etc. finns i lackerad valfri NCS-kulör samt i ek- och ask-laminat. Upptäck hela serien inom Space som består av personlig- och gemensam förvaring, klädsåp, sittmoduler, diskar, miljödiskar m.m

Mer info →





# Space

## Diskar/Miljödiskar

Design | TreCe

Flexibla moduler designade för både personlig och allmän förvaring på kontor och i offentliga miljöer. Space är enkel att passa in tack vare sin enhetliga och genomtänkta design. De välarbetade detaljerna såsom dörrar i heltäckande design och skohyllor, sittbänkar som livar med fronter skapar en sömlös och stilren känsla. Detta återspeglas också i att Space är ett hållbart val då den är godkänd enligt Möbelfakta, består av hållbara material, tillverkad med socialt ansvar och kvalitetstestat på RISE.

Modulerna i serien Space är skapade för att passa ihop, så du kan låta fantasin flöda fritt när du bygger ihop din unika lösning. Välj mellan stommar i vit laminat eller lackerade i valfri NCS kulör. Dörrar i lackerad MDF, valfri NCS kulör, som har en heltäckande design. Fronter finns även i ek- och asklaminat. Det finns fem färdiga moduler för miljösortering och sju färdiga diskar. Upptäck hela serien inom Space som består av personlig- och offentlig förvaring, klädska, sittmoduler, diskar, miljödiskar m.m

Mer info →







# Office

Design | TreCe

Office är en produktfamilj som tagits fram för att möta de behov som finns på det moderna kontoret. Smarta lösningar med fokus på funktion och låg påverkan på miljön är delar som vi lagt stor vikt på. Office Backpack, kontorsväska och ryggsäck för dig som vill ha en och samma väska både på och utanför kontoret. Håll ordning, förvara och förflytta dina kontorsmaterial och dator med Office Backpack.

Office Bag, praktisk och funktionell kontorsväska för det aktivitetsbaserade kontoret. Flera fack för förvaring av dator, pärmar och andra saker som man vill ha tillgängligt och med praktisk axelrem. Office Sleeve, datorfodral passande de flesta laptopdatorer. Office Pouch för sladdar, nycklar, USB-minnen etc.

Tillverkad i nålad filt med 7 % ull och 93 % polyester, med detaljer i obehandlat läder.

Mer info →



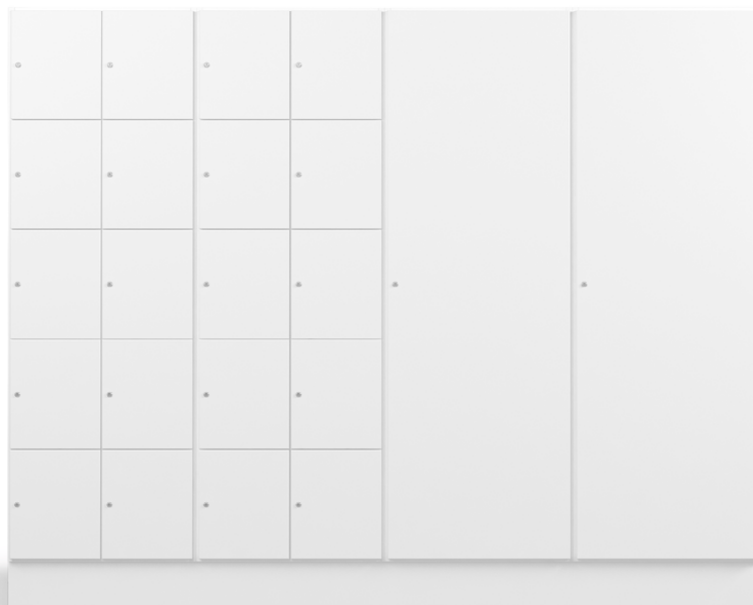

# CombiLine

## Förvaringsfack

Design | TreCe

Låsbara förvaringsfack för personlig eller publik förvaring. Dörrar kan fås med olika typ av lås och stängning. Det går även att få dörrar med postinsläpp. Förvaringsfacken är mycket anpassningsbara och passar i de flesta utrymmen.

Stommar och fronter kan fås i standard vitt eller lackerat i valfri NCS kulör. Välj mellan olika höjder på stomme och dörrar. Standardbredder: 310, 605 och 900 mm.

Denna serie kan kundanpassas.

Mer info →



RAL 6013 Oliv RAL 1013 Pärlvit RAL 3014 Gammelrosa RAL 3005 Vinnröd

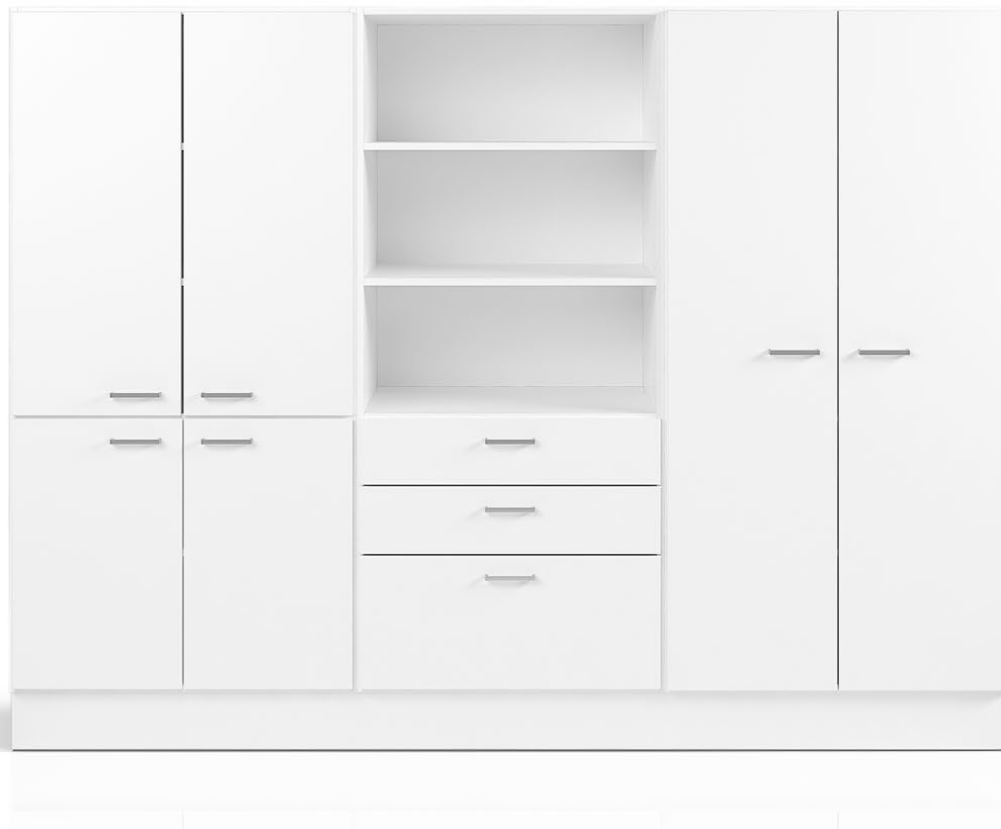

# CombiLine

## Kontorshylla/skåp

Design | TreCe

Kontorshyllor och skåp för förvaring i stora volymer. Finns i standard vitt eller lackerat i valfri NCS kulör. Välj mellan olika bredder, höjder och djup. Möjlighet att välja till dörrar, glasdörrar, glashyllor, lådor och mapplådor.

Kontorshyllor kan enkelt anpassas till personlig och publik förvaring med olika typ av lås. Denna serie kan kundanpassas. Kontakta TreCe för artikelnummer eller ritningsförslag.

Bänkskivor till de lägre modellerna finns även som komplement.

Mer info →





# CombiLine Klädskap

Design | **TrCe**

Platseffektiva låsbara klädskap designade för att smälta in i arbetsmiljön. Klädstång och hatthylla medföljer alltid som standard. Dörrar kan fås med olika typ av lås och stängning.

Stommar och fronter kan fås i standard vitt eller lackerat i valfri NCS kulör. Välj mellan olika standardbredder: 310, 605 och 900 mm.

Denna serie kan kundanpassas.

Mer info →

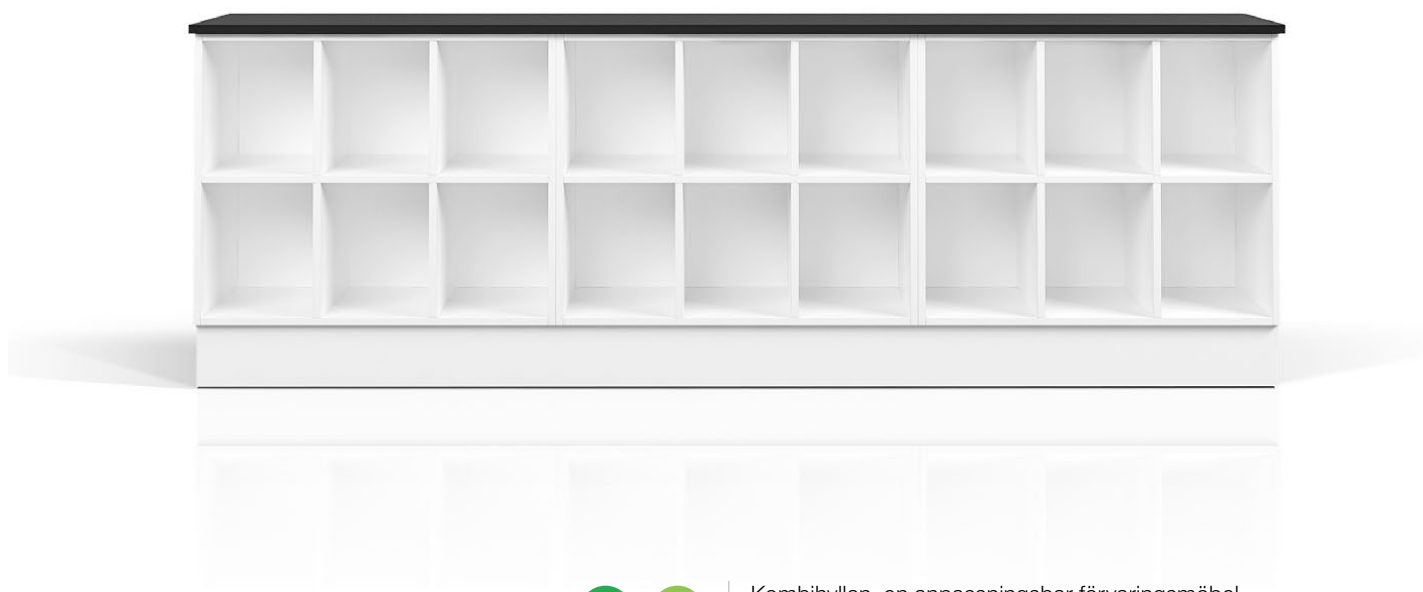

# CombiLine

## Kombihylla

Design | **TrCe**

Kombihyllan, en anpassningsbar förvaringsmöbel. Bygg fritt från golv till tak. Utnyttja väggytan med en väggmonterad kombihylla och skapa en unik modul genom att fritt kombinera tillsammans med valfria tillbehör. Kombihyllan finns i standard vitt eller lackerad i valfri NCS kulör.

Komplettera gärna de lägre modulerna med en bänkskiva.

Mer info →





# CombiLine

## Tidskriftshylla

Design | TreCe

Expo har exponeringsytor i pulverlackad plåt för exponering av tidskrifter, böcker och referensmaterial. Gott om förvaringsutrymme bakom exponeringsytorna.

Du väljer själv vilken färg du önskar på dina exponeringsytor: vita eller svarta. Upphångningslist ingår till alla väggmoduler. Expo finns i standard vitt eller lackerad i valfri NCS kulör.

Mer info →

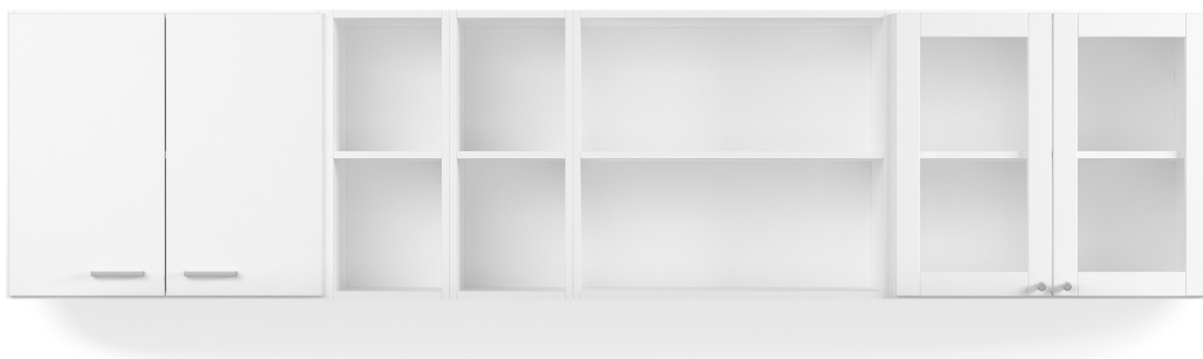

# CombiLine

## Vägghylla/Skåp

Design | TreCe

Väggmonterade hyllor och skåp fungerar som utrymmesbesparande alternativ eller komplement till våra golvstående moduler.

Öppna moduler kompletteras enkelt med dörrar, avdelare eller posthyllor. Finns i standard vitt eller lackerat i valfri NCS kulör. Upphängningslist ingår till alla väggmoduler.

Mer info →



# CombiLine Disk

Design | **TreCe**

Platseffektiva diskar som utnyttjar kontorets alla ytor. Kombinera din egen uppställning. Välj mellan olika moduler, öppna, med dörrar eller med lådor. Rostfria handtag ingår som standard.

Välj mellan två standardhöjder, 880 och 1057 mm. Finns i standard vitt eller lackerat i valfri NCS kulör.

Mer info →



# CombiLine

## Skrivardisk

Design | **TreCe**

Skrivardisk i ergonomisk höjd som lätt kombineras med andra förvaringsmöbler ur serien CombiLine. Välj mellan olika moduler, öppna, med dörrar eller med lådor. Rosfria handtag ingår som standard.

Standardhöjd: 704 mm.

Finns i standard vitt eller lackerat i valfri NCS kulör.

Mer info →



# CombiLine

## Arbetsö

Design | **TreCe**

Arbetsö med förvaring från två håll, där ena sidan har dörrar och den andra sidan lådor som tål upp till 65 kilos belastning med fullutdrag och dämpning. Uppbyggt på ett vitt pulverlackerat robust stålstativ. Stomme och fronter i vitt eller lackerade i valfri NCS kulör. Bänkskivor i högtryckslaminat i vitt eller antracit.

Rostfria handtag ingår som standard, Arbetsö finns i två bredder, 1680 och 2480 mm.

Mer info →



# CombiLine Kopieringsstation

Design | TreCe

Färdigkombinerade stationer bestående av väggskåp, diskar och postsortering. Stommar och fronter i standard vitt, bänkskivor i antracit högtryckslaminat.

Rostfria handtag ingår som standard. Lådor med dämpning och tål upp till 35 kg belastning. Lådor som tål upp till 65 kg.

Mer info →



# CombiLine

## Postsortering

Design | **TreCe**

Komplett modulserie för hantering av post. Anpassningsbar efter behov – på höjden eller bredden, på golvet eller väggen. Postsortering kan kompletteras med fler posthyllor för indelning. Postfack med genomräckning gör det möjligt att hantera post från båda sidor.

Finns i standard vitt eller lackerad i valfri NCS kulör. Upphångningslist ingår till alla väggmoduler.

Mer info →



Kund projekt





# Mail

Design | TreCe

Platseffektiv postmöbel för den nya tidens postsortering. Mail finns i standard vitt med sockel och bänkskiva i högtryckslaminat, antracit eller ask. Mail rymmer plats för hängmappar i folioformat, postinkast för utgående post, en avfallsenhet och en låda för kontorsartiklar.

Specialdesignade dekaler och 60-liters kärl ingår. Kontakta TreCe om du önskar kombinera ihop en egen modul.

Mer info →



# Konsolhylla

Design | **TreCe**

Bygg ditt eget hyllsystem av separata hyllplan, skenor och konsoler.

Hyllor finns i standard vitt. Välj önskat djup och kombinera med väggskenor eller hängskenor med tillhörande bärlist. Kontakta TreCe om du önskar annat material på dina hyllor.

Mer info →

# Några referenser





**Mått:** Bredd x Höjd (inkl. sockel). x Djup. **Stomme, fronter:** 16 mm. **Sockelhöjd:** 143 mm. Samtliga dörrar är högerhängda som standard.

# Space

## Personlig förvaring



Flexibla moduler designade för både personlig och allmän förvaring på kontor och i offentliga miljöer. Space är enkel att passa in tack vare sin enhetliga och genomtänkta design. De välarbetade detaljerna såsom dörrar i heltäckande design och skohyllor, sittbänkar som livrar med fronter skapar en sömlös och stilren känsla. Detta återspeglas också i att Space är ett hållbart val då den är godkänd enligt Möbelfakta, består av hållbara material, tillverkad med socialt ansvar och kvalitetstestat på RISE.

Modulerna i serien Space är skapade för att passa ihop, så du kan låta fantasin flöda fritt när du bygger ihop din unika lösning. Välj mellan flera olika höjder på stommar och fronter. Stommar i standard vitt eller lackerade i valfri NCS kulör. Dörrar i lackerad MDF, valfri NCS kulör, ek- och asklaminat som har en heltäckande design. Öppna stommar så som klädförvaring, sittbänkar, skohyllor etc. finns i lackerad valfri NCS-kulör samt i ek- och asklaminat. Upptäck hela serien inom Space som består av personlig- och gemensam förvaring, klädska, sittmoduler, diskar, miljödiskar m.m

Space har sockel som standard. För ett annat uttryck kan sockel bytas ut mot lackerade benstativ mot tillägg. Benstativen finns i våra 11 standardkulörer.

### Lås och stängning

Vi erbjuder olika typer av lås och stängningar till våra dörrar, som elektroniska RFID lås, kodlås, skåplås, hänglåsbeslag och push-to-open. För nätverksbaserade lås kontakta TreCe för individuell rådgivning.

### Tillbehör

Till Space förvaringsskåp finns tillbehör som flyttbara hyllplan, klädstång, spegel, krok, matta, korkboxen Stuff och Officeprodukterna.

### Kundanpassning

Space kan kundanpassas i både material och mått om du önskar sätta din egen prägel på möblen. Kontakta TreCe för rådgivning och offert.

Specifikationer →

**Mått:** Bredd x Höjd (inkl. sockel). x Djup. **Stomme, fronter:** 16 mm. **Sockelhöjd:** 143 mm. Samtliga dörrar är högerhängda som standard.

### Referensbilder på både standard och kundanpassat



**Mått:** Bredd x Höjd (inkl. sockel). x Djup. **Stomme, fronter:** 16 mm. **Sockelhöjd:** 143 mm. Samtliga dörrar är högerhängda som standard.

### Referensbilder på både standard och kundanpassat



**Mått:** Bredd x Höjd (inkl. sockel). x Djup. **Stomme, fronter:** 16 mm. **Sockelhöjd:** 143 mm. Samtliga dörrar är högerhängda som standard.

## Space exempel på kombinationer

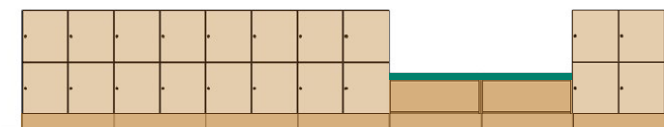
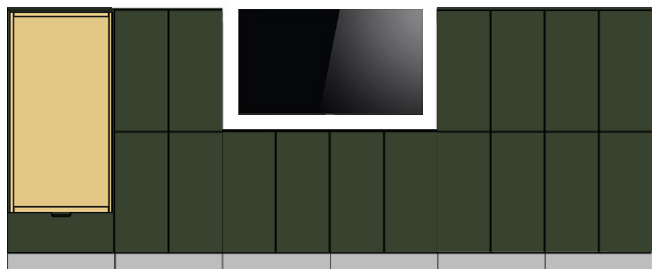
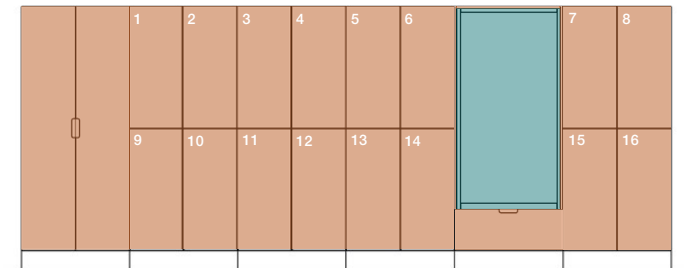
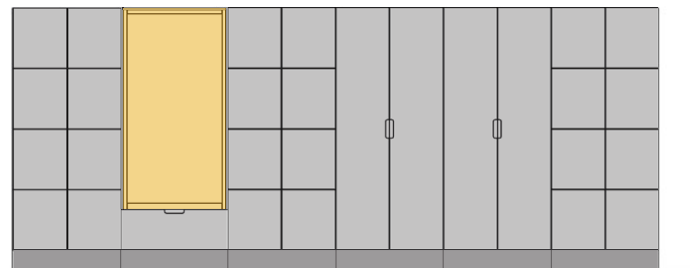
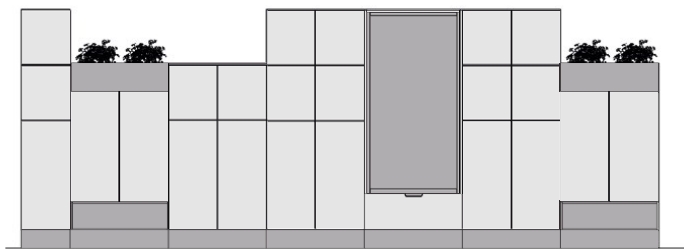
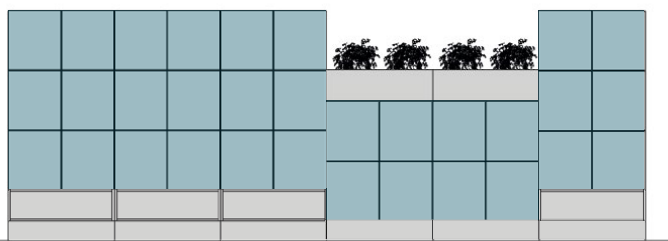
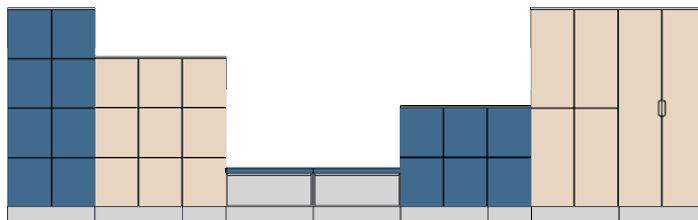
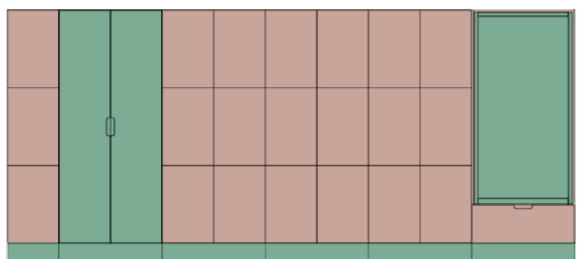
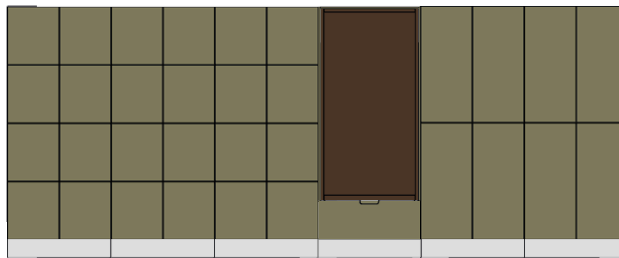
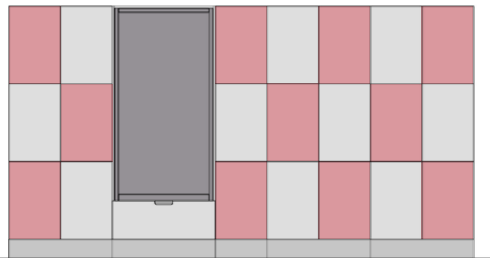



**Mått:** Bredd x Höjd (inkl. sockel). x Djup. **Stomme, fronter:** 16 mm. **Sockelhöjd:** 143 mm.  
Samtliga dörrar är högerhängda som standard.

## Färdiga moduler – inklusive skåplås

**Skåplås:** ingår i färdiga moduler, inkl. 2 nycklar

**Stommar, socklar, ryggar och avdelare:** i vit direktlaminat, 16 mm med 0,8 mm rak ABS-kantlist

**Fronter:** 16 mm lackad MDF, NCS S 0500-N, vit

**Sockelhöjd:** 143 mm.

## Space färdiga moduler - Höjd 1039mm

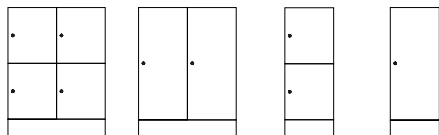

Space 1      Space 2      Space 7      Space 8

Benämning	Mått	Vit	SEK
Space 1 dubbel 1039, 4 dörr H446	790x1039x470	208111	8920
Space 2 dubbel 1039, 2 dörr H894	790x1039x470	208112	6830
Space 7 singel 1039, 2 dörr H446	395x1039x470	208117	5850
Space 8 singel 1039, 1 dörr H894	395x1039x470	208118	4810

## Space färdiga moduler - Höjd 1936mm

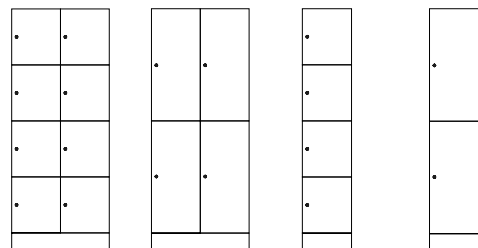

Space 5      Space 6      Space 11      Space 12

Benämning	Mått	Vit	SEK
Space 5 dubbel 1936, 8 dörr H446	790x1936x470	208115	14480
Space 6 dubbel 1936, 4 dörr H894	790x1936x470	208116	10492
Space 11 singel 1936, 4 dörr H446	395x1936x470	208121	8673
Space 12 singel 1936, 2 dörr H894	395x1936x470	208122	6692

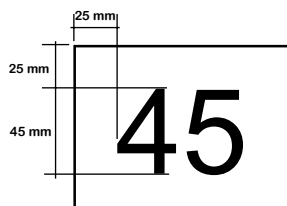

### Foliering siffror

3M höghäftande

Benämning	Kulör	Art.nr	SEK
Foliering siffror	Svart	810077	50
Foliering siffror	Valfri*	810076	68
Foliering siffror, fabriksmontering		810009	135

Typsnitt: Arial Regular 188pt

\* valfri kulör inom standard, 3M

Önskas annat typsnitt eller kulör, kontakta TreCe.

\* Pris enligt offert. Kontakta TreCe för mer information.

## Invändiga mått/dörr

**Space dörr H446:**

**Singel** = B363 x H424 x D454 mm

**Dubbel** = B371 x H424 x D454 mm

**Space dörr H894:**

**Singel** = B363 x H864 x D454 mm

**Dubbel** = B371 x H864 x D454 mm

**Space dörr H595:**

**Singel** = B363 x H573 x D454 mm

**Dubbel** = B371 x H573 x D454 mm

## Space färdiga moduler - Höjd 1487mm

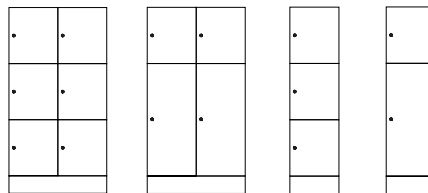

Space 3      Space 4      Space 9      Space 10

Benämning	Mått	Vit	SEK
Space 3 dubbel 1487, 6 dörr H446	790x1487x470	208113	11051
Space 4 dubbel 1487, 2 dörr H446 + 2 dörr H894	790x1487x470	208114	9246
Space 9 singel 1487, 3 dörr H446	395x1487x470	208119	7385
Space 10 singel 1487, 1 dörr H446+1 dörr H894	395x1487x470	208120	6283

## Space färdiga moduler - Höjd 1338mm

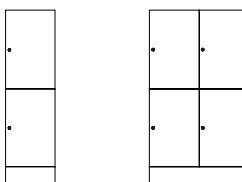

Space 15      Space 16

Benämning	Mått	Vit	SEK
Space 15 singel 1338, 2 dörr H595	395x1338x470	208125	6141
Space 16 dubbel 1338, 4 dörr H595	790x1338x470	208126	8352

## Space färdiga moduler - Höjd 1936mm

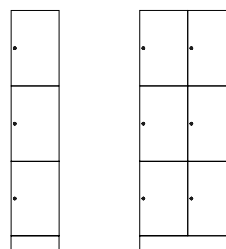

Space 13      Space 14

Benämning	Mått	Vit	SEK
Space 13 singel 1936, 3 dörr H595	395x1936x470	208123	6885
Space 14 dubbel 1936, 6 dörr H595	790x1936x470	208124	10611

**Vit:** Direktlaminat. **NCS:** Lack valfri NCS.

Stommar inkl sockel, exkl fasta och flyttbara hyllplan. Dubbla stommar inkl avdelare. Angivna antal dörrar, visar möjliga kombinationer.

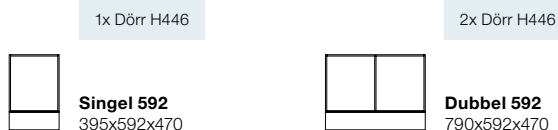
**Space stomme - Höjd 592mm**

Benämning	Mått	Vit	SEK	NCS	SEK
Space singel stomme 592	395x592x470	201170	3342	201171	4647
Space dubbel stomme 592	790x592x470	201172	3825	201173	6183

**Space stomme - Höjd 1039mm**

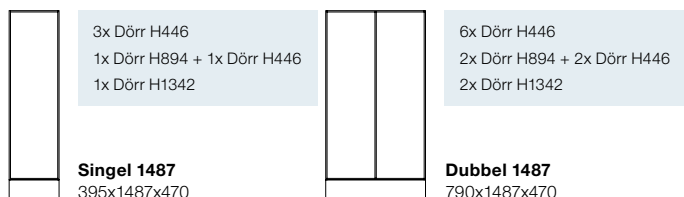

Benämning	Mått	Vit	SEK	NCS	SEK
Space singel stomme 1039	395x1039x470	201108	3401	201118	5765
Space dubbel stomme 1039	790x1039x470	201111	4143	201121	7970

**Space stomme - Höjd 1487mm**

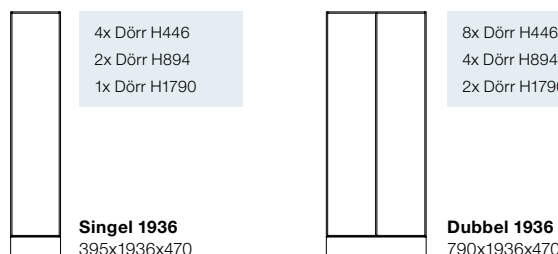
Benämning	Mått	Vit	SEK	NCS	SEK
Space singel stomme 1487	395x1487x470	201109	3573	201119	6757
Space dubbel stomme 1487	790x1487x470	201112	4532	201122	9852

**Space stomme - Höjd 1936mm**

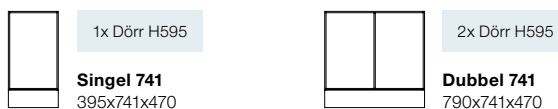
Benämning	Mått	Vit	SEK	NCS	SEK
Space singel stomme 1936	395x1936x470	201110	3695	201120	7709
Space dubbel stomme 1936	790x1936x470	201113	4957	201123	11532

**Space stomme - Höjd 741mm**

Benämning	Mått	Vit	SEK	NCS	SEK
Space singel stomme 741	395x741x470	201174	3366	201175	4998
Space dubbel stomme 741	790x741x470	201176	3915	201177	6510

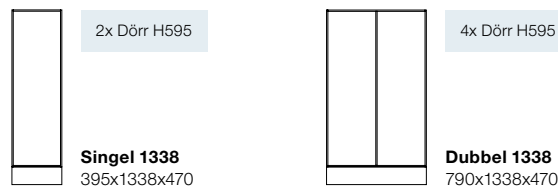
**Space stomme - Höjd 1338mm**

Benämning	Mått	Vit	SEK	NCS	SEK
Space singel stomme 1338	395x1338x470	201178	3843	201179	7131
Space dubbel stomme 1338	790x1338x470	201180	4416	201181	9180

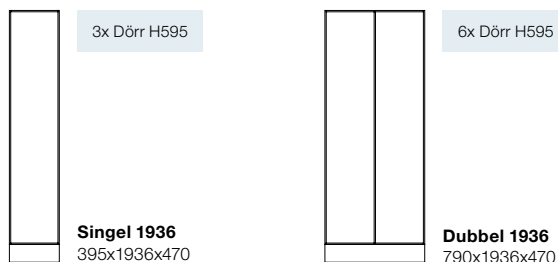
**Space stomme - Höjd 1936mm**

Benämning	Mått	Vit	SEK	NCS	SEK
Space singel stomme 1936, dörr H595	395x1936x470	201124	3733	201125	7778
Space dubbel stomme 1936, dörr H595	790x1936x470	201126	5001	201127	11637

**Hyllplan**

Benämning	Mått	Vit	SEK	NCS	SEK
Space singel hylla fast, mellan fack	363x16x451	205009	206	205019	437
Space hyllplan singel flyttbart *	363x16x385	205010	185	205020	371
Space dubbel hylla fast, mellan fack	371x16x451	205011	206	205021	437
Space hyllplan dubbel flyttbart*	371x16x385	205012	185	205022	371

\* Indraget i framkant.

\* Pris enligt offert. Kontakta TreCe för mer information.

**Mått:** Bredd x Höjd (inkl. sockel). x Djup. **Stomme, fronter:** 16 mm. **Sockelhöjd:** 143 mm.  
Samtliga dörrar är högerhängda som standard.

## Dörrar och lås

**NCS:** Lackad MDF, valfri NCS

**Ek:** Eklaminat | **Ask:** Askaminat

**Skåplås:** Inkl. 2 nycklar (övriga lås se, sida 8)

\* RFID-lås tillkommer, beställs separat. Kontakta TreCe.

\*\* Hänglås ingår inte.

Numrering på dörrar, se sid 5

## Invändiga mått/dörr

**Space dörr H446:**

**Singel** = B363 x H424 x D454 mm

**Dubbel** = B371 x H424 x D454 mm

**Space dörr H595:**

**Singel** = B363 x H573 x D454 mm

**Dubbel** = B371 x H573 x D454 mm

**Space dörr H894:**

**Singel** = B363 x H864 x D454 mm

**Dubbel** = B371 x H864 x D454 mm



Postinkast pulverlackerad, RAL 9016 vit. Kan lackeras i valfri RAL-kulör, mot tillägg. Inkast: B:270 x H:125 mm.

## Dörrar

Benämning	Mått	NCS	Ek	Ask	SEK
Space dörr 446, skåplås	393x446x16	202121	212121	222121	1126
Space dörr 446, RFID exkl. lås*	393x446x16	202122	212122	222122	780
Space dörr 446, skåplås+post	393x446x16	202123	212223	222123	2102
Space dörr 446, hänglåsbeslag**	393x446x16	202124	212224	222124	1260
Space dörr 446, RFID exkl. lås+post	393x446x16	202125	212225	222125	1850
Space dörr 446, push open	393x446x16	202126	212226	222126	1080

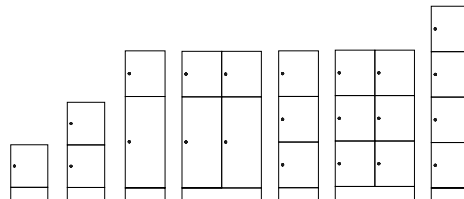

Space dörr 595, skåplås	393x595x16	202141	212141	222141	1295
Space dörr 595, RFID exkl. lås*	393x595x16	202142	212142	222142	940
Space dörr 595, skåplås+post	393x595x16	202143	212143	222143	2100
Space dörr 595, hänglåsbeslag**	393x595x16	202144	212144	222144	1385
Space dörr 595, RFID exkl. lås+post	393x595x16	202145	212145	222145	1920
Space dörr 595, push open	393x595x16	202146	212146	222146	1095

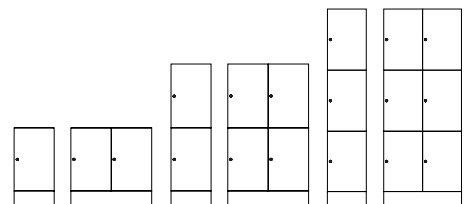

Space dörr 894, skåplås	393x894x16	203121	213121	223121	1398
Space dörr 894, RFID exkl. lås*	393x894x16	203122	213122	223122	1050
Space dörr 894, skåplås+post	393x894x16	203123	213123	223123	2320
Space dörr 894, hänglåsbeslag**	393x894x16	203124	213124	223124	1558
Space dörr 894, RFID exkl. lås+post	393x894x16	203125	213125	223125	2138
Space dörr 894, push open	393x894x16	203126	213126	223126	1289
Space dörr 894, med inkast	392x894x16	203129	213129	223129	1505

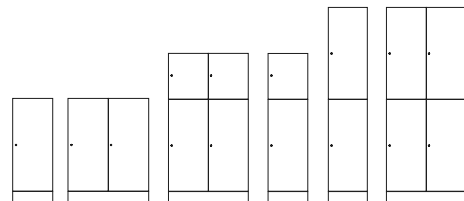

Space dörr 1342, skåplås	393x1342x16	204061	214061	224061	1744
Space dörr 1342, RFID exkl. lås*	393x1342x16	204062	214062	224062	1253
Space dörr 1342, skåplås+post	393x1342x16	204063	214063	224063	2512
Space dörr 1342, hänglåsbeslag**	393x1342x16	204064	214064	224064	1860
Space dörr 1342, RFID exkl. lås+post	393x1342x16	204065	214065	224065	2292
Space dörr 1342, push open	393x1342x16	204066	214066	224066	1492

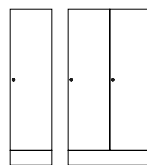

Space dörr 1790, skåplås	393x1790x16	204051	214051	224051	2052
Space dörr 1790, RFID exkl. lås*	393x1790x16	204052	214052	224052	1728
Space dörr 1790, hänglåsbeslag**	393x1790x16	204054	214054	224054	1985
Space dörr 1790, push open	393x1790x16	204056	214056	224056	1955

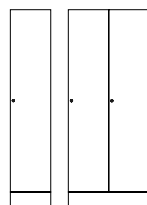

## Låda

Benämning	Mått	NCS	Ek	Ask	SEK
Space låda 446, RFID* 100% utdrag, 35 kg, reling med hög sida	392x446x450	208060	218060	228060	2442
Space låda 446, RFID* 100% utdrag, 35 kg, reling med låg sida	392x446x450	208061	218061	228061	2048

Önskar du en annan typ av låsning, kontakta TreCe

\* Pris enligt offert. Kontakta TreCe för mer information.



Space låda,  
reling med hög sida.

## Huvudnyckel

Benämning	Art nr	SEK
Huvudnyckel Skåplås	840913	264
Huvudnyckel Kodlås (meknisk)	890969	213
Huvudnyckel Kodlås (digitalt)	831099	213



Hänglåsbeslag, exklusive hänglås.

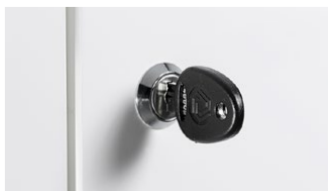

Skåplås, inklusive 2 st. nycklar ingår.



RFID-lås, EM eller Mifare.



Kodlås, mekaniskt, för privat eller publik användning.

## Tillbehör

Benämning	Material	Mått	Art nr	SEK
Space hyllsats <i>Vändbar hylla monteras på höger eller vänster sida i skåpet. Kan även lackeras i valfri RAL, mot tillägg.</i>	Vit metall	185x341x290	209040	337
Spegel		230x400	840912	658
Space singel klädstång	Aluminium	356	209009	213
Space dubbel klädstång	Aluminium	371	209010	213
Klädkrok, till klädstång	Alu look		830006	197
Ankarkrok, infästning tak/hyllplan	Alu look		830899	300
Stuff korkbox	Kork	90x44x347	890101	205
Stuff hyllplan korkbox	Vit aluminium	97x80x350	890201	636
Space singel matta	Svart gummi	362x454	209026	486
Space dubbel matta	Svart gummi	370x454	209027	486



Ankarkrok



Klädstång

## Alternativa lås mot tillägg

Benämning	Info
Kodlås (mekanisk)	För personlig förvaring
Kodlås (digitalt)	Finns både för persoling förvaring alt. publik förvaring
RFID-lås	För personlig/offentlig förvaring



Digitalt kodlås, svart, för privat eller publik användning.



Digitalt kodlås, silver, för privat eller publik användning.

\*Kontakta TreCe för nätverksbaserade lås samt lås enligt ovan.



Space hyllsats och gummimatta

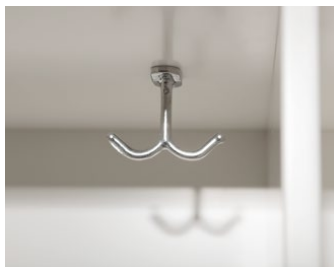

Ankarkrok



Klädstång



Spegel

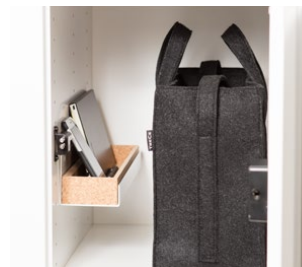

Stuff korkbox och hylla håller ordning på mindre föremål.

**Mått:** Bredd x Höjd (inkl. sockel), x Djup. **Stomme, fronter:** 16 mm. **Sockelhöjd:** 143 mm.  
Samtliga dörrar är högerhängda som standard.

## Skohyllor

Sockel ingår inte.  
Kompletteras med sockel eller benstativ.



Benämning	Mått	NCS	SEK	Ek	Ask	SEK
Space singel öppen skohylla 232	395x232x487	207092	3072	217092	227092	2514

Benämning	Mått	NCS	SEK	Ek	Ask	SEK
Space dubbel öppen skohylla 232	790x232x487	207091	3856	217091	227091	3114

**NCS:** Lackad MDF, valfri NCS | **Ek:** Eklaminat | **Ask:** Askaminat  
Livar med fronter.  
Sitt höjd 441 mm vid komplettering med sockel.  
Dynor och tyg tillkommer, kontakta TreCe.

Tillbehör - Skohylla	Material	Mått	Art nr	SEK
Space singel matta skohylla	Svart gummi	363x475	209023	486
Space dubbel matta skohylla	Svart gummi	758x475	209022	809

## Sockel

Benämning	Mått	Vit	SEK	NCS	SEK	Ek	Ask	SEK
Space singel sockel	395x143x430	208072	660	208082	1272	218072	228072	1068
Space dubbel sockel	790x143x430	208071	708	208081	1321	218071	228071	1131
Space singel sockel, rygg mot rygg	395x143x450	208172	1323	208182	1558	218172	228172	1341
Space dubbel sockel, rygg mot rygg	790x143x450	208171	1402	208181	1778	218171	228171	1428

**Vit:** Direktlaminat | **NCS:** Lackad MDF, valfri NCS | **Ek:** Eklaminat | **Ask:** Askaminat

## Benstativ

Benämning	Färg	Mått	Art nr	SEK
Space dubbel benstativ	RAL 9010	789x143x469	209101	1596
Space dubbel benstativ	RAL 7032	789x143x469	209102	1596
Space dubbel benstativ	RAL 7016	789x143x469	209103	1596
Space dubbel benstativ	RAL 5023	789x143x469	209104	1596
Space dubbel benstativ	RAL 1013	789x143x469	209105	1596
Space dubbel benstativ	RAL 6013	789x143x469	209106	1596
Space dubbel benstativ	RAL 6020	789x143x469	209107	1596
Space dubbel benstativ	RAL 8014	789x143x469	209108	1596
Space dubbel benstativ	RAL 1017	789x143x469	209109	1596
Space dubbel benstativ	RAL 3014	789x143x469	209110	1596
Space dubbel benstativ	RAL 3005	789x143x469	209111	1596
Space trippel benstativ	RAL 9010	1184x143x469	209121	2100
Space trippel benstativ	RAL 7032	1184x143x469	209122	2100
Space trippel benstativ	RAL 7016	1184x143x469	209123	2100
Space trippel benstativ	RAL 5023	1184x143x469	209124	2100
Space trippel benstativ	RAL 1013	1184x143x469	209125	2100
Space trippel benstativ	RAL 6013	1184x143x469	209126	2100
Space trippel benstativ	RAL 6020	1184x143x469	209127	2100
Space trippel benstativ	RAL 8014	1184x143x469	209128	2100
Space trippel benstativ	RAL 1017	1184x143x469	209129	2100
Space trippel benstativ	RAL 3014	1184x143x469	209130	2100
Space trippel benstativ	RAL 3005	1184x143x469	209131	2100

\* Pris enligt offert. Kontakta TreCe för mer information.

## Förvaringslåda öppen / blomlåda

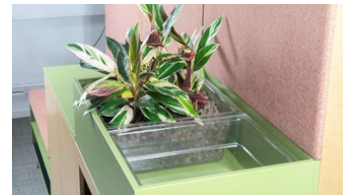

Benämning	Mått	NCS	SEK	Ek	Ask	SEK
Space singel öppen förvaring 232	395x232x487	209093	2549	219093	229093	2391
Space dubbel öppen förvaring 232	790x232x487	209091	3414	219091	229091	2838
Space singel öppen förvaring 232, rygg mot rygg	395x232x976	209092	3414	219092	229092	2838

**NCS:** Lackad MDF, valfri NCS | **Ek:** Eklaminat | **Ask:** Askaminat | Livar med fronter.  
Förvaringslådan är ej vattenresistent | Plastlåda: Passar 2 st i Space dubbelmodul

Tillbehör - Förvaringslåda öppen/blomlåda	Material	Mått	Art nr	SEK
Space singel matta öppen låda	Svart gummi	363x944	209025	648
Space dubbel matta öppen låda	Svart gummi	773x455	209024	809
Plastlåda 19L, plantering växter	Transparent	446x190x354	209099	728

## Kulörer

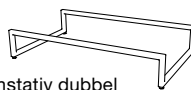

Benstativ dubbel

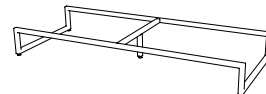

Benstativ trippel

**Space dubbel benstativ:** Benstativ i stål med ställfötter, 4 ben. Passar Space dubbel stomme. Levereras ej monterat på skåp, benstativet måste juterars i höjd innan skåp lyfts på.

**Space trippel benstativ:** Benstativ i stål med ställfötter, 5 ben (1 stödben i mitten). Passar 1 st Space dubbel stomme + 1 st Space singel stomme. Levereras ej monterat på skåp, benstativet måste juterars i höjd innan skåp lyfts på.

RAL 9010 Vit	RAL 7032 Varm grå	RAL 7016 Antracit	RAL 5023 Brijlantblå	RAL 1013 Pärlvit	RAL 6013 Oliv
RAL 6020 Skogsgrön	RAL 8014 Choklad	RAL 1017 Saffran	RAL 3014 Gammelrosa	RAL 3005 Vinröd	



**Mått:** Bredd x Höjd (inkl. sockel). x Djup. **Stomme, fronter:** 16 mm. **Sockelhöjd:** 143 mm.  
Samtliga dörrar är högerhängda som standard.

## Täcksidor, tj 16mm

Benämning	Mått	NCS	Ek	Ask	SEK
<i>Vid placering mot vägg</i>					
Space täcksida enkel, 591	490x591	206033	216033	226033	<b>699</b>
Space täcksida enkel, 741	490x741	206037	216037	226037	<b>810</b>
Space täcksida enkel, 823	490x823	206035	216035	226035	<b>822</b>
Space täcksida enkel, 973	490x970	206039	216039	226039	<b>990</b>
Space täcksida enkel, 1039	490x1039	206021	216021	226021	<b>1008</b>
Space täcksida enkel, 1271	490x1271	206041	216041	226041	<b>1026</b>
Space täcksida enkel, 1338	490x1338	206031	216031	226031	<b>1428</b>
Space täcksida enkel, 1487	490x1487	206022	216022	226022	<b>1512</b>
Space täcksida enkel, 1936	490x1936	206023	216023	226023	<b>1656</b>
<i>Vid placering rygg mot rygg</i>					
Space täcksida dubbel, 591	980x591	206034	216034	226034	<b>1008</b>
Space täcksida dubbel, 741	980x741	206038	216038	226038	<b>1179</b>
Space täcksida dubbel, 823	980x823	206036	216036	226036	<b>1194</b>
Space täcksida dubbel, 973	980x973	206040	216040	226040	<b>1521</b>
Space täcksida dubbel, 1039	980x1039	206521	216521	226521	<b>1530</b>
Space täcksida dubbel, 1271	980x1241	206042	216042	226042	<b>1560</b>
Space täcksida dubbel, 1338	980x1338	206032	216032	226032	<b>1905</b>
Space täcksida dubbel, 1487	980x1487	206522	216522	226522	<b>2511</b>
Space täcksida dubbel, 1936	980x1936	206523	216523	226523	<b>2748</b>

**NCS:** Lackad MDF, valfri NCS  
**Ek:** Eklaminat | **Ask:** Asklaminat

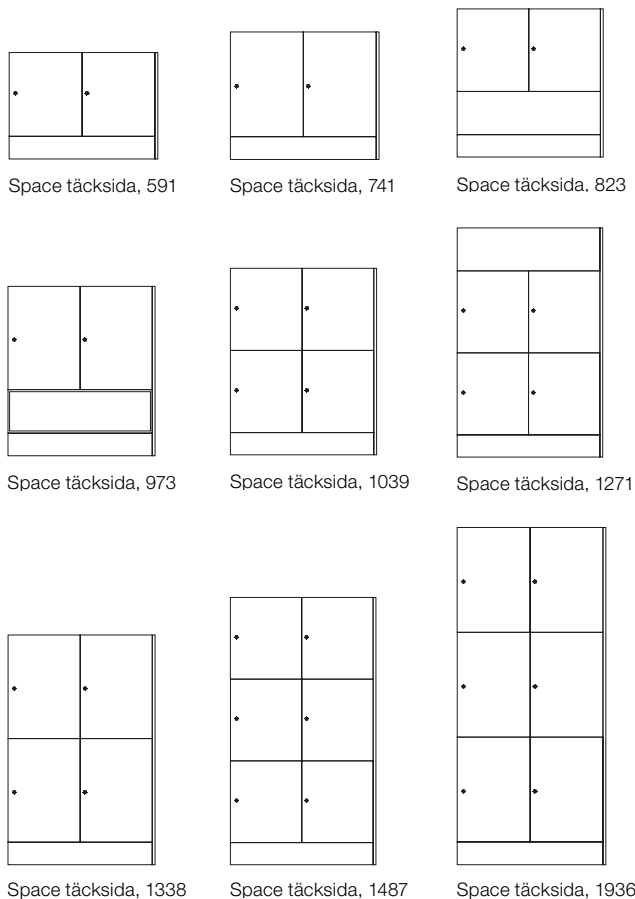

## Toppskiva, tj 16mm

Benämning	Mått	NCS	SEK/ lpm	Ek	SEK/ lpm	Ask	SEK/ lpm
Space toppskiva enkel	490	207021	<b>985</b>	217021	<b>1659</b>	227021	<b>1941</b>
<i>Vid placering rygg mot rygg</i>							
Space toppskiva dubbel	980	207022	<b>1741</b>	217022	<b>2379</b>	227022	<b>2928</b>

**NCS:** Lackad MDF, valfri NCS  
**Ek:** Eklaminat | **Ask:** Asklaminat

Tillvalen på sida 44-45 gäller både personlig och gemensam förvaring

\* Pris enligt offert. Kontakta TreCe för mer information.



**Mått:** Bredd x Höjd (inkl. sockel). x Djup. **Stomme, fronter:** 16 mm. **Sockelhöjd:** 143 mm. Samtliga dörrar är högerhängda som standard. NCS avser produkt lackad i en valfri NCS-kulör.

# Space

## Gemensam förvaring



Flexibla moduler designade för både personlig och gemensam förvaring på kontor och i offentliga miljöer. Space är enkel att passa in tack vare sin enhetliga och genomtänkta design. De välarbetade detaljerna såsom dörrar i heltäckande design och skohyllor, sittbänkar som livar med fronter skapar en sömlös och stilren känsla. Detta återspeglas också i att Space är ett hållbart val då den är godkänd enligt Möbelfakta, består av hållbara material, tillverkad med socialt ansvar och kvalitetstestat på RISE.

Modulerna i serien Space är skapade för att passa ihop, så du kan låta fantasin flöda fritt när du bygger ihop din unika lösning. Välj mellan flera olika höjder på stommar och fronter. Stommar i standard vitt eller lackerade i valfri NCS kulör. Dörrar i lackerad MDF, valfri NCS kulör, ek- och asklaminat som har en heltäckande design. Öppna stommar så som klädförvaring, sittbänkar, skohyllor etc. finns i lackerad valfri NCS-kulör samt i ek- och asklaminat. Upptäck hela serien inom Space som består av personlig- och gemensam förvaring, klädsåp, sittmoduler, diskar, miljödiskar m.m

Space har sockel som standard. För ett annat uttryck kan sockel bytas ut mot lackerade benstativ mot tillägg. Benstativen finns i våra 11 standardkulörer.

### Lås och stängning

Vi erbjuder olika typer av lås och stängningar till våra dörrar, som elektroniska RFID lås, kodlås, skåplås, hänglåsbeslag och push-to-open. För nätverksbaserade lås kontakta TreCe för individuell rådgivning.

### Tillbehör

Till Space förvaringssåp finns tillbehör som flyttbara hyllplan, matta mm.

### Kundanpassning

Space kan kundanpassas i både material och mått om du önskar sätta din egen prägel på möbeln. Kontakta TreCe för rådgivning och offert.





**Mått:** Bredd x Höjd (inkl. sockel). x Djup. **Stomme, fronter:** 16 mm. **Sockelhöjd:** 143 mm.

## Klädsåp, inkl sockel

Klädstång ingår



**Space klädsåp  
stomme 1936**  
790x1936x470

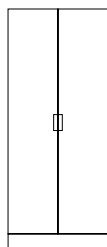

**Space klädsåp  
stomme med  
pardörrar**

Benämning	Mått	Vit	SEK	NCS	SEK
Space klädsåp stomme 1936	790x1936x470	204110	4466	204120	9787
Space pardörr 1790, urfrästa handtag*	786x1790x16	-		204140	3940
Space dubbel hylla, fast B758	758x19x451	205031	672	205041	1114
Space dubbel hyllplan flyttbart, B758	758x19x451	201152	714	201153	1115
Space dubbel hyllplan flyttbart, indrag i framkant B758	758x19x381	205032	802	205042	1106

\* Urfräst handtag i metall, som standard pulverlackerat RAL 9016 vit. Kan lackeras i valfri RAL-kulör mot tillägg.

**Vit:** Vit direktlaminat | **NCS:** Lackad MDF valfri NCS  
Hyllplan 19 mm med lamellkärna

Tillbehör	Mått	Material	Art nr	SEK
Space dubbel matta klädsåp	758x454	Svart gummi	209028	809
Space klädsåp matta, indr. hyllplan	758x381	Svart gummi	209030	809

## Sittbänk H441, inkl. sockel, djup 470

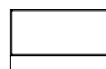

**Sittbänk dubbel**  
790x441x470

Benämning	Vit	SEK	NCS	SEK	Ek	Ask	SEK
Space dubbel sittbänk 441, D470	201160	3066	201161	4686	211160	221160	4578

**Vit:** Vit direktlaminat | **NCS:** Lackad MDF valfri NCS

**Ek:** Eklaminat | **Ask:** Askaminat

Sitthöjd 441 mm | Dynor och tyg tillkommer, kontakta TreCe.

Kan kompletteras med Låda till Sittbänk och Sittmodul, se nedan

## Låda till Sittbänk och Sittmodul

Benämning	Mått	NCS	Ek	Ask	SEK
Space låda 296, m. reling 100%, push open	788x296x16	204072	214072	224072	2891
Space låda 296, m. hög sida 100%, push open	788x296x16	204073	214073	224073	3335

**NCS:** Lackad MDF, valfri NCS

**Ek:** Eklaminat | **Ask:** Askaminat

\* RFID-lås tillkommer, beställs separat.



Space sittmodul H1495 i kombination med sittbänk H441. Sittbänk kompletterad med låda



Sittmodul med klafflucka

## Sittmodul med klafflucka eller låda, inkl. sockel



**Sittmodul  
med klafflucka**  
790x1936x470



**Sittmodul  
med låda**  
790x1936x470

Benämning	Mått	Vit	SEK	NCS	SEK
Space sittmodul med klafflucka öppning nedåt, urfräst handtag, gasfjädrar	790x1936x470	214130	9463	214140	15223
Space sittmodul med låda 100% utdrag, 35 kg, push open beslag (reling med hög sida)	790x1936x470	214131	10823	214141	16585

**Vit:** Vit direktlaminat | **NCS:** Lackad MDF valfri NCS

Sitthöjd 441 mm

Dynor och tyg tillkommer, kontakta TreCe.

Tillbehör - Klafflucka	Material	Mått	Art nr	SEK
Space dubbel matta klädsåp	Svart gummi	758x454	209028	809

## Sittmodul utan sockel, djup 487

Stomme utan hål i gavlar



**Sittmodul**  
790x1495x487

Benämning	NCS	SEK	Ek	Ask	SEK
Space sittmodul 1495, D487	214170	7611	224170	234170	6552

Livar med fronter.

**NCS:** Lackad MDF, valfri NCS | **Ek:** Eklaminat | **Ask:** Askaminat

Kombineras med Sittbänk 441 med sockel eller benstativ

Dynor och tyg tillkommer, kontakta TreCe.

### Klädförvaring, utan sockel, djup 487

Stomme utan hål i gavlar, klädstång ingår.

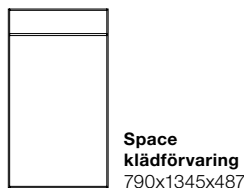

**Space klädförvaring**  
790x1345x487

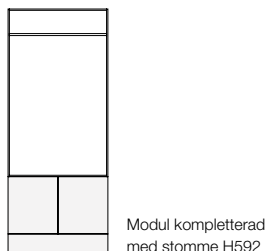

Modul kompletterad med stomme H592

Benämning	NCS	SEK	Ek	Ask	SEK
Space Klädförvaing 1345, D487	204080	<b>7407</b>	214080	224080	<b>6657</b>

**NCS:** Lackad MDF, valfri NCS | **Ek:** Eklaminat | **Ask:** Askaminat  
Livar med fronter.

### Klädförvaring, utan sockel, djup 487

Stomme utan hål i gavlar, klädstång ingår.

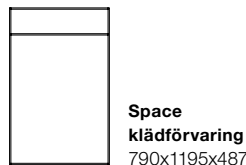

**Space klädförvaring**  
790x1195x487

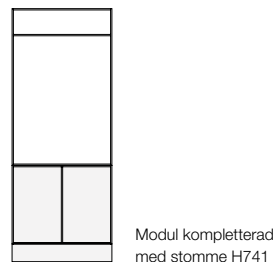

Modul kompletterad med stomme H741

Benämning	NCS	SEK	Ek	Ask	SEK
Space Klädförvaing 1195, D487	204081	<b>6930</b>	214081	224081	<b>5712</b>

**NCS:** Lackad MDF, valfri NCS | **Ek:** Eklaminat | **Ask:** Askaminat  
Livar med fronter.

### Hylla utan sockel, djup 487

Stomme utan hål i gavlar

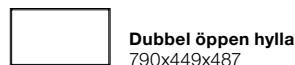

**Dubbel öppen hylla**  
790x449x487

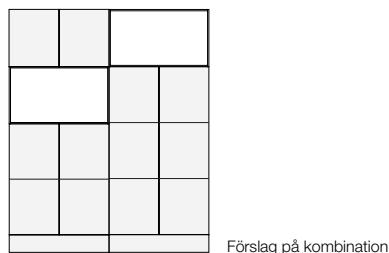

Förslag på kombination

Benämning	NCS	SEK	Ek	Ask	SEK
Space dubbel öppen hylla 449, D487	208095	<b>4569</b>	218095	228095	<b>4017</b>

**NCS:** Lackad MDF, valfri NCS | **Ek:** Eklaminat | **Ask:** Askaminat  
Livar med fronter.

### Hylla utan sockel, djup 487

Stomme utan hål i gavlar

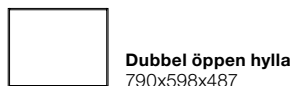

**Dubbel öppen hylla**  
790x598x487

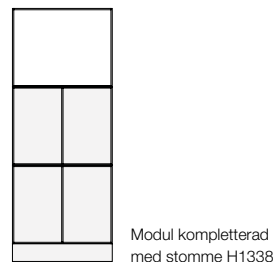

Modul kompletterad med stomme H1338

Benämning	NCS	SEK	Ek	Ask	SEK
Space dubbel öppen hylla 598, D487	208096	<b>5124</b>	218096	228096	<b>4185</b>

**NCS:** Lackad MDF, valfri NCS | **Ek:** Eklaminat | **Ask:** Askaminat  
Livar med fronter.

### Sittbänk

Sockel ingår inte.  
Kompletteras med sockel eller benstativ.



Benämning	Mått	NCS	SEK	Ek	Ask	SEK
Space singel sittbänk 298	395x298x487	208092	<b>3072</b>	218092	228092	<b>2838</b>
Space dubbel sittbänk 298	790x298x487	208091	<b>3884</b>	218091	228091	<b>3675</b>
Space flyttbar hylla, singel	363x16x469	205052	<b>515</b>	215052	225052	<b>306</b>
Space flyttbar hylla, dubbel	758x16x469	205051	<b>832</b>	215051	225051	<b>513</b>

**NCS:** Lackad MDF, valfri NCS | **Ek:** Eklaminat | **Ask:** Askaminat  
Livar med fronter.  
Sitt höjd 441 mm vid komplettering med sockel.  
Dynor och tyg tillkommer, kontakta TreCe.

Tillbehör - Sittbänk	Material	Mått	Art.no
Space singel matta sittbänk	Svart gummi	363x475	209023
Space dubbel matta sittbänk	Svart gummi	758x475	209022

\* Pris enligt offert. Kontakta TreCe för mer information.

### Hörnmodul till Sittbänk

Mått: 441x530

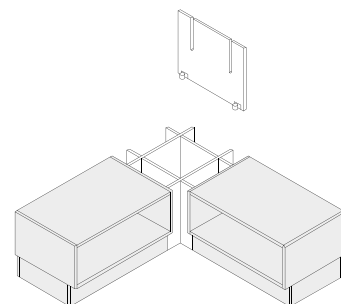

Benämning	Vit	SEK	NCS	SEK	Ek	Ask	SEK
Space hörnmodul 441, D487	201101	<b>1998</b>	201102	<b>2230</b>	211101	221101	<b>2583</b>

**Vit:** Vit direktlaminat | **NCS:** Lackad MDF, valfri NCS  
**Ek:** Eklaminat | **Ask:** Askaminat  
Livar med socklar.  
Dynor och tyg tillkommer, kontakta TreCe.

**Mått:** Bredd x Höjd (inkl. sockel), x Djup. **Stomme, rygg:** 16 mm. **Sockelhöjd:** 143 mm.  
Samtliga dörrar är högerhängda som standard.

## Stomme öppen höjd 449

Space stomme utan sockel



395x449x470 790x449x470

Komplettera stommar med dörrar.



Stomme med dörr Stomme med pardörrar

Benämning	Mått	Vit	SEK	NCS	SEK
Space single stomme 449, u. sockel	395x449x470	201182	2496	201183	3222
Space dubbel stomme 449, u. sockel	790x449x470	201184	3036	201185	4797

## Stomme öppen höjd 598

Komplettera stommar med dörrar.

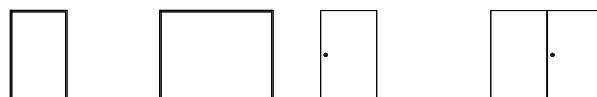

395x598x470 790x598x470 Stomme med dörr Stomme med pardörrar

Benämning	Mått	Vit	SEK	NCS	SEK
Space single stomme 598, u. sockel	395x598x470	201186	2715	201187	3735
Space dubbel stomme 598, u. sockel	790x598x470	201188	3126	201189	5268

## Dörrar

Benämning	Mått	NCS	Ek	Ask	SEK
Space dörr 446, skåplås	393x446x16	202121	212121	222121	1126
Space dörr 446, RFID exkl. lås*	393x446x16	202122	212122	222122	780
Space dörr 446, push open	393x446x16	202126	212126	222126	1080
Space pardörr 446, skåplås	788x446x16	202151	212151	222151	2076
Space pardörr 446, RFID exkl. lås*	788x446x16	202154	212154	222154	1698
Space pardörr 446, push open	788x446x16	202157	212157	222157	2178

**NCS:** Lackad MDF, valfri NCS

**Ek:** Eklaminat | **Ask:** Askaminat

**Skåplås:** Inkl. 2 nycklar (övriga lås se, sida 8)

\* RFID-lås tillkommer, beställs separat. Kontakta TreCe.

## Dörrar

Benämning	Mått	NCS	Ek	Ask	SEK
Space dörr 595, skåplås	393x595x16	202141	212141	222141	1295
Space dörr 595, RFID exkl. lås*	393x595x16	202142	212142	222142	940
Space dörr 595, push open	393x595x16	202146	212146	222146	1095
Space pardörr 595, skåplås	788x595x16	202158	212158	222158	2118
Space pardörr 595, RFID exkl. lås*	788x595x16	202159	212159	222159	1740
Space pardörr 595, push open	788x595x16	202160	212160	222160	2214

**NCS:** Lackad MDF, valfri NCS

**Ek:** Eklaminat | **Ask:** Askaminat

**Skåplås:** Inkl. 2 nycklar (övriga lås se, sida 8)

\* RFID-lås tillkommer, beställs separat. Kontakta TreCe.

## Kontorshylla öppen

Komplettera stommar med dörrar.



Kontorshylla med hyllplan



Kontorshylla med dörr

Markerat hyllplan är fast monterat.

Övriga hyllplan flyttbara.

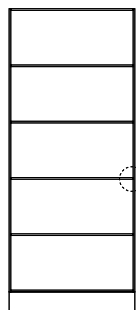

Stomme med hyllplan

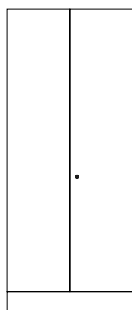

Stomme med pardörrar

\* Pris enligt offert. Kontakta TreCe för mer information.

## Kontorshylla inkl hyllplan

Benämning	Mått	Vit	SEK	NCS	SEK
Space singel kontorshylla 1936, 5plan	395x1936x470	201191	4539	201192	9457
Space dubbel kontorshylla 1936, 5plan	790x1936x470	201193	5616	201194	13337

**Vit:** Vitdirektlaminat | **NCS:** Lackad MDF valfri NCS

## Hyllplan

Benämning	Mått	Vit	SEK	NCS	SEK
Space singel hyllplan flyttbart, B363	363x16x451	201150	211	201151	437
Space singel hyllplan flyttbart, indrag i framkant, B363	363x16x381	205010	185	205020	371
Space dubbel hyllplan flyttbart, B758	758x19x451	201152	714	201153	1115
Space dubbel hyllplan flyttbart, indrag i framkant B758	758x19x381	205032	802	205042	1106

**Vit:** Vitdirektlaminat | **NCS:** Lackad MDF valfri NCS

Hyllplan 19 mm med lamellkärna

## Dörrar

Benämning	Mått	NCS	SEK	Ek	Ask	SEK
Space dörr 1790, skåplås	393x1790x16	204051	2052	214051	224051	2052
Space dörr 1790, RFID exkl. lås*	393x1790x16	204052	1728	214052	224052	1728
Space dörr 1790, push open	393x1790x16	204056	1955	214056	224056	1955
Space pardörr 1790, skåplås	788x1790x16	202161	1626	212161	222161	3732
Space pardörr 1790, RFID exkl. lås*	788x1790x16	202162	1253	212162	222162	3360
Space pardörr 1790, push open	788x1790x16	202163	2512	212163	222163	3834

**NCS:** Lackad MDF, valfri NCS

**Ek:** Eklaminat | **Ask:** Askaminat

**Skåplås:** Inkl. 2 nycklar (övriga lås se, sida 57)

\* RFID-lås tillkommer, beställs separat. Kontakta TreCe.

**Mått:** Bredd x Höjd (inkl. sockel). x Djup. **Stomme, fronter:** 16 mm. **Sockelhöjd:** 143 mm.  
 Samtliga dörrar är högerhängda som standard.

## Huvudnyckel

Benämning	Art nr	SEK
Huvudnyckel Skåplås	840913	264
Huvudnyckel Kodlås (meknisk)	890969	213
Huvudnyckel Kodlås (digitalt)	831099	213



Kodlås, mekaniskt, för privat eller publik användning

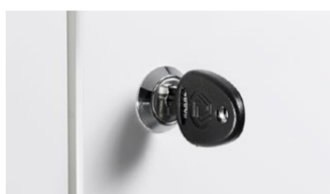

Skåplås, inklusive 2 st. nycklar ingår.



RFID-lås, EM eller Mifare.

## Alternativa lås mot tillägg

Benämning	Info
Kodlås (mekanisk)	För personlig/publik förvaring
Kodlås (digitalt)	Finns både för persoling förvaring alt. publik förvaring
RFID-lås	För personlig/publik förvaring



Digitalt kodlås, svart, för privat eller publik användning.



Digitalt kodlås, silver, för privat eller publik användning.

\*Kontakta TreCe för nätverksbaserade lås samt lås enligt ovan.

## Space exempel på kombinationer

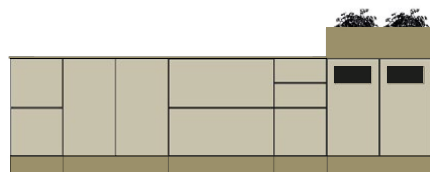
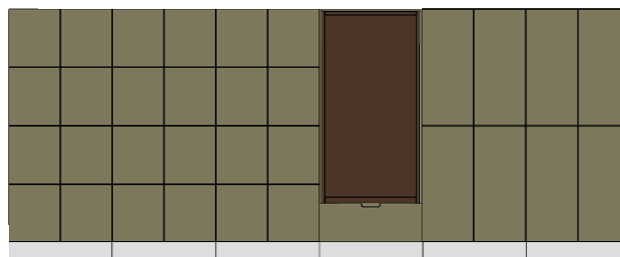
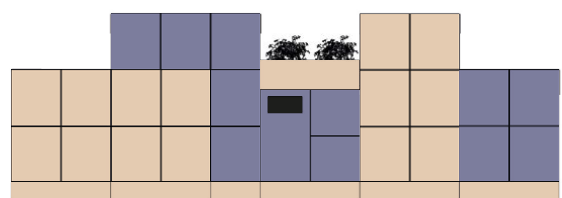
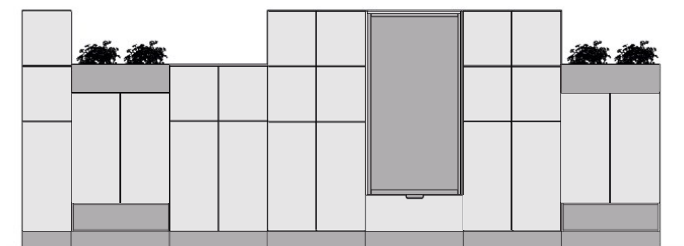
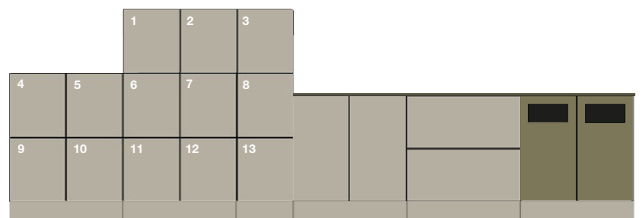

\* Pris enligt offert. Kontakta TreCe för mer information.

**Mått:** Bredd x Höjd (inkl. sockel). x Djup. **Stomme, fronter:** 16 mm. **Sockelhöjd:** 143 mm.  
 Samtliga dörrar är högerhängda som standard.

# Space

## Diskar/Miljödiskar



Flexibla moduler designade för både personlig och gemensam förvaring på kontor och i offentliga miljöer. Space är enkel att passa in tack vare sin enhetliga och genomtänkta design. De välarbetade detaljerna såsom dörrar i heltäckande design och skohyllor, sittbänkar som livar med fronter skapar en sömlös och stilren känsla. Detta återspeglas också i att Space är ett hållbart val då den är godkänd enligt Möbelfakta, består av hållbara material, tillverkad med socialt ansvar och kvalitetstestat på RISE.

Modulerna i serien Space är skapade för att passa ihop, så du kan låta fantasin flöda fritt när du bygger ihop din unika lösning. Välj mellan stommar i vit laminat eller lackerade i valfri NCS kulör. Dörrar i lackerad MDF, valfri NCS kulör, som har en heltäckande design. Fronter finns även i ek- och asklaminat. Det finns fem färdiga moduler för miljösortering och sju färdiga diskar. Upptäck hela serien inom Space som består av personlig- och offentlig förvaring, klädska, sittmoduler, diskar, miljödiskar m.m

Space har som standard sockel, för ett annat uttryck kan sockel bytas ut mot lackerade benstativ mot tillägg. Benstativen finns i våra 11 standardfärger.

### Lås och stängning

Vi erbjuder olika typer av lås och stängningar till dörrar, som elektroniska RFID lås, kodlås, skåplås, hänglåsbeslag och push-to-open. För nätverksbaserade lås kontakta TreCe för individuell rådgivning.

### Tillbehör

Till Space diskar finns tillbehör som flyttbara hyllplan, säckhållare och mattor.

### Kundanpassning

Space kan kundanpassas i både material och mått om du önskar sätta din egen prägel på möbelen. Kontakta TreCe för rådgivning och offert.

Specifikationer →

**Mått:** Bredd x Höjd (inkl. sockel). x Djup. **Stomme, fronter:** 16 mm. **Sockelhöjd:** 143 mm. Samtliga dörrar är högerhängda som standard. NCS avser produkt lackad i en valfri NCS-kulör.



**Mått:** Bredd x Höjd (inkl. sockel). x Djup. **Stomme, fronter:** 16 mm. **Sockelhöjd:** 143 mm.  
Samtliga dörrar är högerhängda som standard.

## Space diskar och miljödiskar

Space förvaringsserie har diskar och miljösorteringsenheter i arbetshöjd, höjd 882 mm. Stommar i singel- och dubbelmoduler kan fritt kombineras med hyllplan, mellanväggar, dörrar och lådor i flera varianter.

Välj fritt bland någon av de färdiga modulerna eller sätt ihop din egen variant. Passande säckhållare finns som tillbehör. Håltagning går även att få i toppskiva mot tillägg. Färdiga moduler med inkast i front har en utdragbar säckhållare innanför dörren, rekommenderad sopsäck 85-125 L. Fronterna är heltäckande med push open beslag. Gäller ej dörrar med inkast.

## Färdiga moduler

**Stomme, sockel, rygg tj 16 mm:** I vit direktlaminat, med 0,8 mm rak ABS-kantlist  
**Fronter, tj 16 mm, lackad MDF:**

Vit/Vit = Stomme i vit laminat med fronter lackerade i NCS S 0500-N, vit  
Vit/NCS = Stomme i vit laminat med fronter lackerade i valfri NCS kulör.

**Sockelhöjd:** 143 mm

**Innermått låda H182:** B325 x H127 x D420 mm

**Innermått låda H366:** B325 x H311 x D420 mm.

Space Diskar har lådor med höga sidor, 100% utdrag, max lastvikt 35 kg med push open beslag

## Space diskar färdiga moduler

Höjd: 882 mm

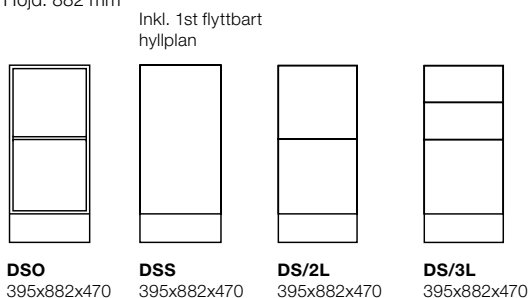

**DSO**  
395x882x470

**DSS**  
395x882x470

**DS/2L**  
395x882x470

**DS/3L**  
395x882x470

Space disk singel	Mått	Vit	SEK
Space disk singel DSO	395x882x470	200104	3584

Space disk singel	Mått	Vit/Vit	Vit/NCS	SEK
Space disk singel DSS	395x882x470	200105	200106	4682
Space disk singel DS/2L	395x882x470	200107	200108	9263
Space disk singel DS/3L	395x882x470	200109	200110	10914

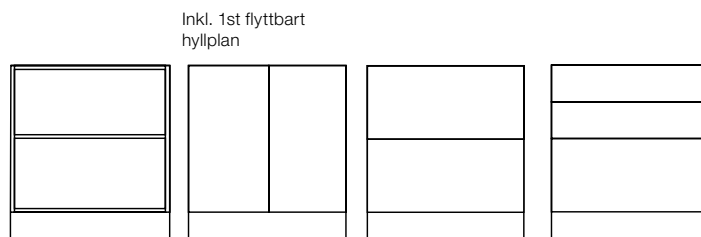

**DDO**  
790x882x470

**DDS**  
790x882x470

**DD/2L**  
790x882x470

**DD/3L**  
790x882x470

Space disk dubbel	Mått	Vit	SEK
Space disk dubbel DDO	790x882x470	200114	4314

Space disk dubbel	Mått	Vit/Vit	Vit/NCS	SEK
Space disk dubbel DDS	790x882x470	200115	200116	6433
Space disk dubbel DD/2L	790x882x470	200117	200118	10522
Space disk dubbel DD/3L	790x882x470	200119	200120	12161

## Space miljödiskar färdiga moduler

Höjd: 882 mm | Utdragbar säckhållare ingår till dörr med inkast.

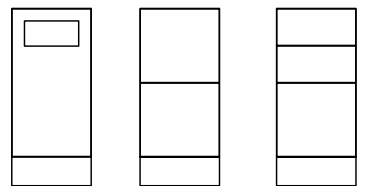

**MDS**  
395x882x470

**MDS/2L**  
395x882x470

**MDS/3L**  
395x882x470

Space Miljödiskar singel	Mått	Vit/Vit	Vit/NCS	SEK
Space Miljödisk MDS*	395x882x470	200103	200203	5766
Space Miljödisk MDS/2L	395x882x470	200101	200201	8325
Space Miljödisk MDS/3L	395x882x470	200102	200202	10445

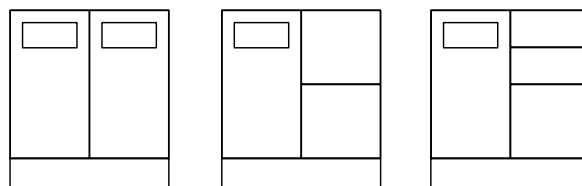

**MDD**  
790x882x470

**MDD/2L**  
790x882x470

**MDD/3L**  
790x882x470

Space Miljödiskar dubbel	Mått	Vit/Vit	Vit/NCS	SEK
Space Miljödisk MDD*	790x882x470	200113	200213	8748
Space Miljödisk MDD/2L*	790x882x470	200111	200211	11307
Space Miljödisk MDD/3L*	790x882x470	200112	200212	13427

\* Inkast: B:270 x H:125 mm

Täckplåt insida dörr, lackad i RAL 9016 vit.

Sopsäck 85-125 L rekommenderas.

## Tillbehör

Benämning	Passar till	Material	Mått	Art nr	SEK
Space singel matta		Svart gummi	362x454	209026	486
Space dubbel matta		Svart gummi	370x454	209027	486
Returkärl 21 L	Låda		265x275x375	820927	272

\* Pris enligt offert. Kontakta TreCe för mer information.

**Mått:** Bredd x Höjd (inkl. sockel). x Djup. **Stomme, fronter:** 16 mm. **Sockelhöjd:** 143 mm. Samtliga dörrar är högerhängda som standard. NCS avser produkt lackad i en valfri NCS-kulör.

## Space Returkärll



47 L



19 L



21 L



19 L



10 L



Returkärll 21 L



Returkärll 19 L + 10 L

Benämning	Passar till	Kulör	Mått	Art nr	SEK
Returkärll 47 L	Låda dubbel H366	Transparent	548x283x384	820910	400
Plastlåda 19 L	Låda singel & dubbel H366	Transparent	446x190x354	209099	728
Returkärll 21 L	Låda singel H366	Grå	265x275x375	820927	272
Returkärll 19 L	Låda singel H366. Kan kombineras med 10 L	Grå	230x283x330	820919	214
Returkärll 10 L	Låda singel H366. Kan kombineras med 19 L	Grå	255x283x165	820918	152

## Space symbol, folierad, vit eller Antracit



WASTE



PLASTIC

BOTTLES  
CANS

BOTTLES



CANS



CARTON



CLEAR GLASS



COLOURED GLASS



GLASS



METAL



PAPER



ORGANIC

Kulör	WASTE	PLASTIC	BOTTLES CANS	BOTTLES	CANS	CARTON	CLEAR GLASS	COLOURED GLASS	GLASS	METAL	PAPER	ORGANIC	SEK
Vit	209160	209161	209162	209163	209190	209164	209165	209166	209194	209167	209168	209169	338
Antracit	209170	209171	209172	209173	209191	209174	209175	209176	209195	209177	209178	209179	338

Kontakta TreCe om du önskar andra symboler eller text på andra språk.



Kombinera din egen förvaring med standardmoduler i vitt och valfri NCS kulör.

\* Pris enligt offert. Kontakta TreCe för mer information.

Täckplåt insida dörr i metall är som standard pulverlackerad, RAL 9016 vit. Kan lackeras i valfri RAL-kulör, mot tillägg.



**Mått:** Bredd x Höjd (inkl. sockel). x Djup. **Stomme, fronter:** 16 mm. **Sockelhöjd:** 143 mm.  
Samtliga dörrar är högerhängda som standard.

## Stommar diskar

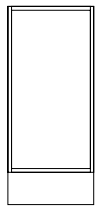

Stomme disk singel

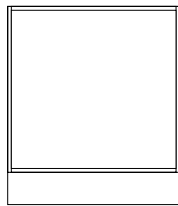

Stomme disk dubbel

Benämning	Mått	Vit	SEK	NCS	SEK
Space stomme disk singel	395x882x470	201128	3373	201129	5755
Space stomme disk dubbel	790x882x470	201130	3600	201131	7036

**Vit:** Direktlaminat | **NCS:** Lackad, valfri NCS

## Stomme diskar utan topphylla

ToppHYlla ersatt av facklister, bredd 60 mm. Används vid håltagning i toppskiva.

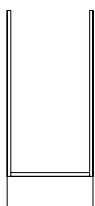

Space singel stomme disk u. topp

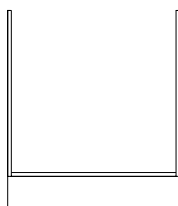

Space dubbel stomme disk u. topp

Benämning	Mått	Vit	SEK	NCS	SEK
Space singel stomme disk u. topp	395x882x470	201132	3020	201133	5331
Space dubbel stomme disk u. topp	790x882x470	201134	3309	201135	6497

**Vit:** Direktlaminat | **NCS:** Lackad, valfri NCS

## Mellanvägg

Benämning	Mått	Vit	SEK	NCS	SEK
Space dubbel mellanvägg disk	16x704	201140	362	201141	704

**Vit:** Direktlaminat | **NCS:** Lackad, valfri NCS

## Hyllplan

Benämning	Mått	Vit	SEK	NCS	SEK
Space singel hyllplan, flyttbart	363x16x451	201150	211	201151	437
Space dubbel hyllplan flyttbart*	758x19x451	201152	714	201153	1115
Space dubbel hyllplan disk, mellanvägg	371x16x451	201154	201	201155	416

\* Lamellkärna

**Vit:** Direktlaminat | **NCS:** Lackad, valfri NCS

## Säckhållare

Benämning	Färg	Mått	Art nr	SEK
Space Säckhållare	RAL 9001, vit	355x412	209029	986

Rekommenderad sopsäck 85-125 L

\* Pris enligt offert. Kontakta TreCe för mer information.

## Dörrar, push open

Benämning	Mått	NCS	Ek	Ask	SEK
Space disk dörr 734, push open	392x734x16	204001	214001	224001	1098
Space disk pardörrar 734, push open	788x734x16	204003	214003	224003	2196

**NCS:** Lackad MDF, valfri NCS

**Ek:** Eklaminat | **Ask:** Askaminat

## Dörrar med inkast

Benämning	Mått	NCS	SEK
Space disk dörr 734, med inkast*	392x734x16	204002	1407

\*Täckplåt insida dörr i metall är som standard pulverlackerad, RAL 9016 vit. Kan lackeras i valfri RAL-kulör, mot tillägg.  
\* Inkast: B:270 x H:125 mm  
Dörr utan push open beslag.

**NCS:** Lackad MDF, valfri NCS



## Lådor 100% utdrag, push open

Benämning	Mått	NCS	Ek	Ask	SEK
Space disk singel låda 182	393x182x466	208066	218066	228066	2298
Space disk singel låda 366, m. reling	393x366x466	208067	218067	228067	2589
Space disk singel låda 366, hög sida	393x366x466	208068	218068	228068	3015
Space disk dubbel låda 182	788x182x466	208076	218076	228076	2550
Space disk dubbel låda 366, m. reling	788x366x466	208077	218077	228077	2735
Space disk dubbel låda 366, hög sida	788x366x466	208078	218078	228078	3348

Lådor med 100% utdrag, max lastvikt 35 kg med push open beslag.

### Innermått lådor:

Singel låda 182: B325 x H127 x D420 mm  
Singel låda 366: B325 x H311 x D420 mm  
Dubbel låda 182: B720 x H127 x D420 mm  
Dubbel låda 366: B720 x H311 x D420 mm

**NCS:** Lackad MDF, valfri NCS

**Ek:** Eklaminat | **Ask:** Askaminat



## Lådinsatser

Benämning	Mått	Art.nr	SEK
Space disk singel lådinsats H67, 6 fack	135x154	209301	864
Space disk singel lådinsats H182, 6 fack,	135x154	209302	972
Space disk dubbel lådinsats H67, 12 fack	135x171	209303	1122
Space disk dubbel lådinsats H182, 12 fack	135x171	209304	1436



**Mått:** Bredd x Höjd (inkl. sockel). x Djup. **Stomme, fronter:** 16 mm. **Sockelhöjd:** 143 mm. Samtliga dörrar är högerhängda som standard. NCS avser produkt lackad i en valfri NCS-kulör.

### Toppskiva i kompaktlaminat, svart kärna tj 12 mm

Benämning	Kulör	Mått	Art nr	SEK/lpm
Space toppskiva singel	F2255 Vit	490	209140	3332
Space toppskiva singel	F2297 Antracit	490	209141	3332
Space toppskiva singel	F5342 Olivgrå	490	209142	3332
<i>Vid placering rygg mot rygg</i>				
Space toppskiva dubbel	F2255 Vit	980	209143	6663
Space toppskiva dubbel	F2297 Antracit	980	209144	6663
Space toppskiva dubbel	F5342 Olivgrå	980	209145	6663

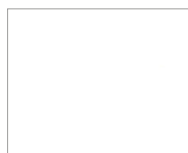

Vit  
(F2255)

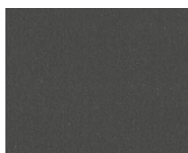

Antracit  
(F2297)



Oliv  
(F5343)

### Håltagning i toppskiva, kompaktlaminat

Benämning	Mått	Art nr	SEK
Space håltagning kvadratisk	220x220	209150	373
Space håltagning rund	Ø220	209152	373
Space håltagning special	Maxmått 220x260	209151	373

### Täcksidor tj 16mm

Benämning	Mått	NCS	Ek	Ask	SEK
Space täcksida enkel, disk	490x882x16	206024	216024	226024	990
<i>Vid placering rygg mot rygg</i>					
Space täcksida dubbel, disk	980x882x16	206524	216524	226524	1515
<b>NCS:</b> Lackad MDF, valfri NCS					
<b>Ek:</b> Eklaminat   <b>Ask:</b> Askaminat					

### Toppskiva tj 16mm

Benämning	Mått	NCS	SEK /lpm	Ek	SEK /lpm	Ask	SEK /lpm
Space toppskiva enkel	490	207021	985	217021	1659	227021	1941
<i>Vid placering rygg mot rygg</i>							
Space toppskiva dubbel	980	207022	1741	217022	2379	227022	2928
<b>NCS:</b> Lackad MDF, valfri NCS							
<b>Ek:</b> Eklaminat   <b>Ask:</b> Askaminat							



### Lock, kompaktlaminat

Benämning	Beskrivning	Mått	Kulör	Art nr	SEK
Space lock Ø230, Pfleiderer WSR209	Lock till Space håltagning Ø220 mm, art nr 209152. Kompaktlaminat vit kärna och vit knapp RAL 9010.	Ø230	Vit	209153	1279
Space lock Ø230, Formica F2297	Lock till Space håltagning Ø220 mm, art nr 209152. Kompaktlaminat svart kärna och antracit knapp RAL 7016.	Ø230	Antracit	209154	1279
Space lock Ø230, Formica F5343	Lock till Space håltagning Ø220 mm, art nr 209152. Kompaktlaminat svart kärna och olivfärgad knapp RAL 6013.	Ø230	Oliv	209155	1279



Kontakta TreCe om toppskiva önskas i annat material.

\* Pris enligt offert. Kontakta TreCe för mer information.

**Mått:** Bredd x Höjd (inkl. sockel). x Djup. **Stomme, fronter:** 16 mm. **Sockelhöjd:** 143 mm.  
Samtliga dörrar är högerhängda som standard.

### Bänkskiva i högtryckslaminat Formica Collection Colors tj 23mm

Benämning	Kulör	Djup	Art nr	SEK/lpm
Space bänkskiva singel	F2255 Vit	490	209201	2095
Space bänkskiva singel	F2297 Antracit	490	209202	2095
Space bänkskiva singel	F5342 Oliv	490	209203	2095
<i>Vid placering rygg mot rygg</i>				
Space bänkskiva dubbel	F2255 Vit	980	209211	3140
Space bänkskiva dubbel	F2297 Antracit	980	209212	3140
Space bänkskiva dubbel	F5342 Oliv	980	209213	3140

\* Kontakta TreCe om toppskiva önskas i annat material.

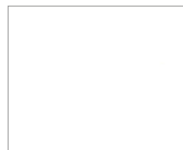

Vit  
(F2255)

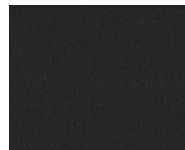

Antracit  
(F2297)



Oliv  
(F5343)

### Bänkskiva i högtryckslaminat Pfeleiderer Wood decors tj 23mm

Benämning	Kulör	Djup	Art nr	SEK/lpm
Space bänkskiva singel	R20095/Ek	490	219201	2495
Space bänkskiva singel	R34027/Ask	490	229201	2646
<i>Vid placering rygg mot rygg</i>				
Space bänkskiva dubbel	R20095/Ek	980	219211	4200
Space bänkskiva dubbel	R34027/Ask	980	229211	4539

\* Kontakta TreCe om toppskiva önskas i annat material.

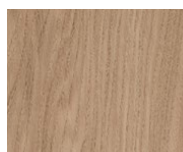

Ek  
(R20095)



Ask  
(R34027)

### Håltagning till bänkskiva i högtryckslaminat

#### Håltagning med pulverlackad insats i stål

Benämning	Mått	Kulör	Art nr	SEK
Håltagning rund	Ø 110	Vit	820951	1012
Håltagning rund	Ø 250	Vit	820953	1083
Håltagning rund	Ø 110	Svart	820952	1012
Håltagning rund	Ø 250	Svart	820954	1083
Håltagning kvadratisk	250x250	Vit	820961	1654
Håltagning kvadratisk	250x250	Svart	820962	1654



Håltagning med pulver-  
lackerad insats i stål,  
250x250 mm.



Håltagning med pulver-  
lackerad insats i stål,  
250x250 mm.

#### Lock med knapp till rund håltagning med insats i stål

Benämning	Mått	Kulör	Art nr	SEK
Lock	Ø 250	Vit	820957	940
Lock	Ø 250	Svart	820959	940

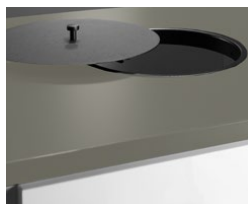

Lock med knapp till rund  
håltagning med insats i stål.

#### Håltagning och lock integrerad/nedfäld i bänkskiva

Benämning	Mått	Färg	Art nr	SEK
Håltagning rund	Ø 250	Rostfritt	820980	1792
Lock håltagning kompaktlaminat	Ø 250	Vitt (F1040)	820985	604
Lock håltagning kompaktlaminat	Ø 250	Antracit (F2297)	820986	604

\* Pris enligt offert. Kontakta TreCe för mer information.



Håltagningen är nedfäld i  
bänkskivan.



Locket i kompaktlaminat,  
(F2297).

**Mått:** Bredd x Höjd (inkl. sockel). x Djup. **Stomme, fronter:** 16 mm. **Sockelhöjd:** 143 mm. Samtliga dörrar är högerhängda som standard. NCS avser produkt lackad i en valfri NCS-kulör.

## Space exempel på kombinationer

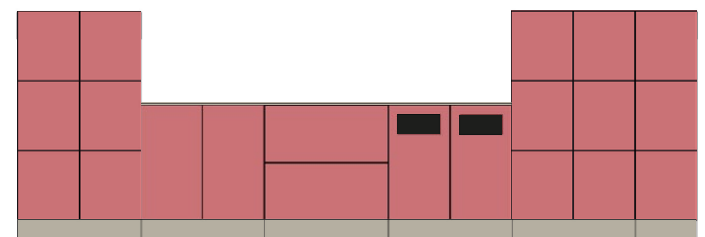
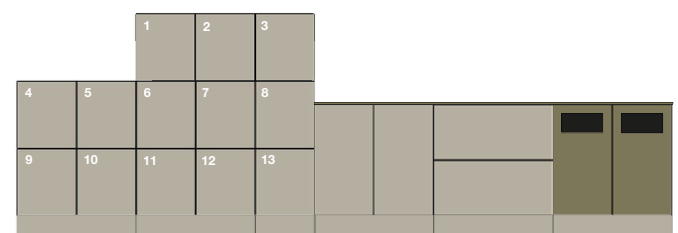
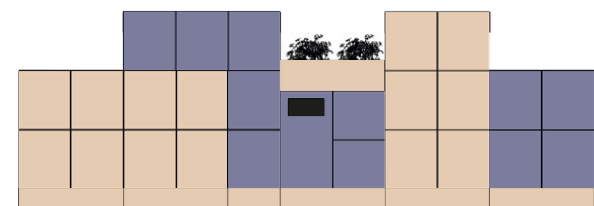
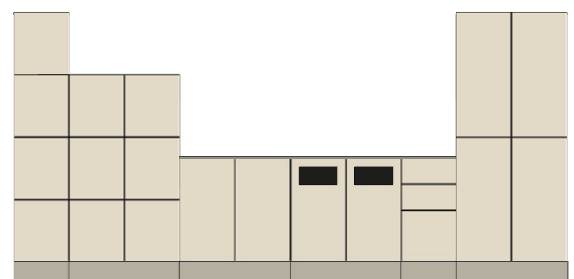
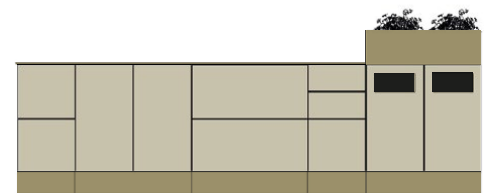
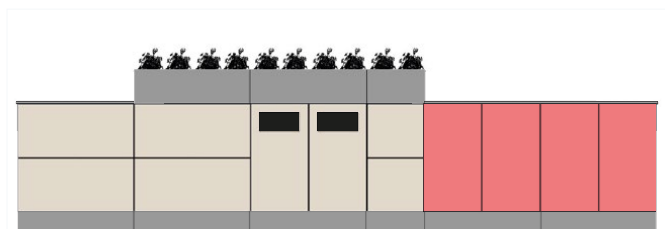

Mått: Bredd x Höjd x Djup.

# Office

## Personlig förvaring



Office är en produktfamilj som tagits fram för att möta de behov som finns på det moderna kontoret. Smarta lösningar med fokus på funktion och låg påverkan på miljön är delar som vi lagt stor vikt på. Tillverkad i nålad filt med 7 % ull och 93 % polyester, med detaljer i obehandlat läder.

### Hållbarhet & Material

- Filten uppfyller OekoTex 100, klass I (Produkter för barn upp till 3 år)
- Obehandlat läder
- Fri från förbjudna azo-färgämnen, cancerogena och allergena färgämnen, ftalater, formaldehyd, pesticider, tungmetaller, vissa klororganiska och tennorganiska föreningar, biologiskt aktiva produkter och flamskyddsmedel.



### Office Bag

Finns i två färger, antracit och ljusgrå. Tillverkad i nålad filt med 7 % ull och 93 % polyester, med detaljer i obehandlat läder.

- Flera fack i olika storlekar.
- Visitkortshållare i läder.
- Pennhållare i läder.

#### Benämning

Office Bag

#### Mått

360x310x170

#### Antracit

830808

#### Ljusgrå

830818

#### SEK

1353

**Mått:** Bredd x Höjd x Djup.

## Office Backpack, 15 L

Tillverkad i nålad filt med 7 % ull och 93 % polyester, med detaljer i obehandlat läder.

- Handtag
- Magnetknäppning med 2 lägen, dolda i fodret
- Visitkortshållare i läder
- Justerbara axelremmar med detaljer i läder
- Tryckknappar på sidan för justering av djup
- Vattenresistent botten
- Integrerat regnskydd dolt i botten med dragkedja.
- Rymmer 15 L
- Fack för laptop
- Pennhållare i läder för 3 pennor
- Ficka för tillbehör



Benämning	Mått	Antracit	SEK
Office Backpack, 15 L	310x400x135	830500	2334

## Office Sleeve

Datorfodral passande de flesta laptop-datorer. Nålad filt med 7 % ull och 93 % polyester. Läderdetaljer och kardborrelåsning på kortsidan.

Benämning	Passar	Mått	Antracit	Ljusgrå	SEK
Office Sleeve S	13,3"	250x360	830700	830710	499
Office Sleeve M	13,3"-14,5"	280x400	830701	830711	552
Office Sleeve L	14,5"-15,6"	310x440	830720	830721	610



## Office Pouch

Praktiskt etui för förvaring av sladdar, nycklar, USB-minnen etc. Nålad filt med 7 % ull och 93 % polyester. Dragkedja med detaljer i obehandlat läder.

Benämning	Mått	Antracit	Ljusgrå	SEK
Office Pouch	175x160x50	830600	830610	515



## Tillbehör

### Office Väskhängare

Praktisk hängare som man smidigt fäster i bordsskivan. Fälls ihop efter användande, som man enkelt förvarar i fickan.

Benämning	Mått	Art nr	SEK
Väskhängare, mobil	Ø 35 mm	830880	121



**Mått:** Bredd x Höjd x Djup. **Stomme:** 19 mm. **Fronter:** 16 mm.  
Upphångningslist ingår i alla vägghängda produkter.  
NCS avser produkt lackad i en valfri NCS-kulör.

# CombiLine

## Förvaringsfack



Låsbara förvaringsfack för personlig eller publik förvaring. Dörrar kan fås med olika typ av lås och stängning. Det går även att få dörrar med postinsläpp. Förvaringsfacken är mycket anpassningsbara och passar i de flesta utrymmen.

Stommar och fronter kan fås i standard vitt eller lackerat i valfri NCS kulör. Välj mellan olika höjder på stomme och dörrar. Standardbredder: 310, 605 och 900 mm. Alternativa lås kan beställas mot tillägg, se sidan 79.

Denna serie kan kundanpassas.

Allmänna specifikationer →

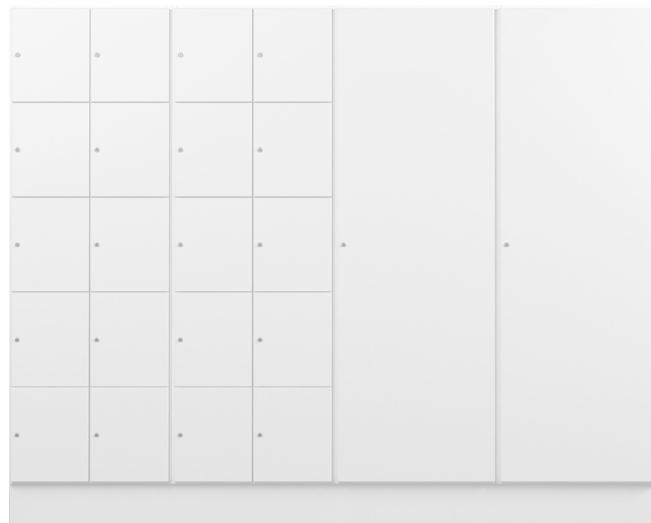

Två förvaringsfack FF60/10 kombinerade med två klädskap KLE60. Djup 370 mm. Samtliga med skåplås.

### CombiLine Förvaringsfack Vägg

**Djup:** 370 mm. **Invändiga mått/fack:** 274x333x358 mm. **Skåplås** med 2 st. nycklar.

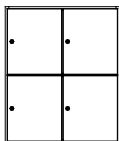

**FFV60/4**  
605x723x370

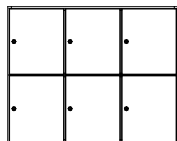

**FFV90/6**  
900x723x370

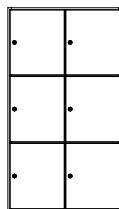

**FFV60/6**  
605x1075x370

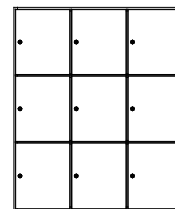

**FFV90/9**  
900x1075x370

Höjd 723 mm, Djup 370 mm

Benämning	Vit	SEK	NCS	SEK	Bok	Björk	Ek	SEK
FFV60/4	841242	<b>6576</b>	849242L	<b>9999</b>	843242	845242	847242	*
FFV90/6	841243	<b>9466</b>	849243L	<b>14366</b>	843243	845243	847243	*

Höjd 1075 mm, Djup 370 mm

Benämning	Vit	SEK	NCS	SEK	Bok	Björk	Ek	SEK
FFV60/6	841252	<b>9046</b>	849252L	<b>14009</b>	843252	845252	847252	*
FFV90/9	841253	<b>12906</b>	849253L	<b>20028</b>	843253	845253	847253	*

\* Pris enligt offert. Kontakta TreCe för mer information.

**Mått:** Bredd x Höjd x Djup. **Stomme:** 19 mm. **Fronter:** 16 mm. **Sockelhöjd:** 157 mm  
NCS avser produkt lackad i en valfri NCS-kulör.

## CombiLine Förvaringsfack Golv

**Djup:** 370 mm. **Invändiga mått/fack:** 274x333x358 mm. **Skåplås** med 2 st. nycklar.



**FF30/4**  
310x1584x370

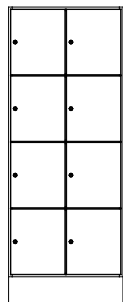

**FF60/8**  
605x1584x370

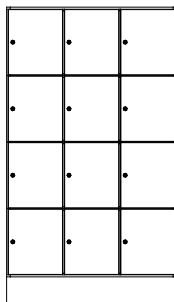

**FF90/12**  
900x1584x370

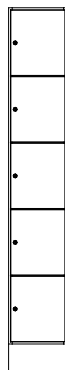

**FF30/5**  
310x1936x370

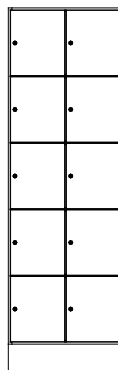

**FF60/10**  
605x1936x370

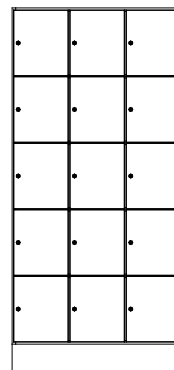

**FF90/15**  
900x1936x370

**Höjd 1584 mm, Djup 370 mm**

Benämning	Vit	SEK	NCS	SEK	Bok	Björk	Ek	SEK
FF30/4	841231	<b>7179</b>	849231L	<b>11311</b>	843231	845231	847231	*
FF60/8	841232	<b>11942</b>	849232L	<b>18971</b>	843232	845232	847232	*
FF90/12	841233	<b>16921</b>	849233L	<b>26832</b>	843233	845233	847233	*

**Höjd 1936 mm, Djup 370 mm**

Benämning	Vit	SEK	NCS	SEK	Bok	Björk	Ek	SEK
FF30/5	841221	<b>8348</b>	849221L	<b>13349</b>	843221	845221	847221	*
FF60/10	841222	<b>14352</b>	849222L	<b>22934</b>	843222	845222	847222	*
FF90/15	841223	<b>20297</b>	849223L	<b>32429</b>	843223	845223	847223	*

## CombiLine Förvaringsfack Golv

**Invändiga mått/fack:** 274x567x558 mm. **Skåplås** inkl. 2 st. nycklar.

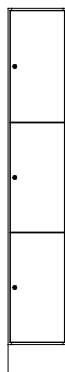

**FF30/3**  
310x1936x570

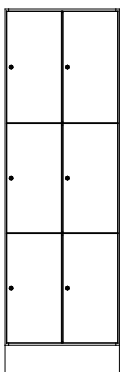

**FF60/6**  
605x1936x570

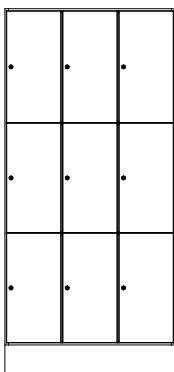

**FF90/9**  
900x1936x570

**Höjd 1936 mm, Djup 570 mm**

Benämning	Vit	SEK	NCS	SEK	Bok	Björk	Ek	SEK
FF30/3	841211	<b>7247</b>	849211L	<b>13651</b>	843211	845211	847211	*
FF60/6	841212	<b>11768</b>	849212L	<b>22299</b>	843212	845212	847212	*
FF90/9	841213	<b>16349</b>	849213L	<b>31123</b>	843213	845213	847213	*

## Tillbehör

Benämning	Passar till	Mått	Art nr	SEK
Posthylla, plexi		Djup 370 mm	810919	<b>142</b>
Postinsläpp		Höjd 22 mm	840911	<b>103</b>
Stuff korkbox		90x44x347	890101	<b>205</b>
Stuff hyllplan korkbox		97x80x350	890201	<b>636</b>
Matta, svart, smärfflad gummi	Djup 570	270x550x3	840950	<b>475</b>
Dörrspegel		230x400	840912	<b>658</b>

## Hyllplan

**Bredd/Djup: 30/370 mm och 30/570 mm**

Benämning	Vit	SEK	NCS	SEK	Bok	Björk	Ek	SEK
Hyllplan 30/370	841916	<b>164</b>	849916L	<b>358</b>	843916	845916	847916	*
Hyllplan 30/570	821913	<b>209</b>	829913L	<b>462</b>	823913	825913	827913	*

## Huvudnyckel

Benämning	Låstyp	Art nr	SEK
Huvudnyckel	Skåplås	840913	<b>264</b>

## Alternativa lås mot tillägg

Benämning	Art nr	SEK	
Hänglåsbeslag	Svart. Hänglås ingår ej	830915	<b>87</b>
Kodlås	För personlig/publik förvaring		*
RFID-lås	För personlig/publik förvaring		*

\* Pris enligt offert. Kontakta TreCe för mer information.



### CombiLine exempel på kombinationer

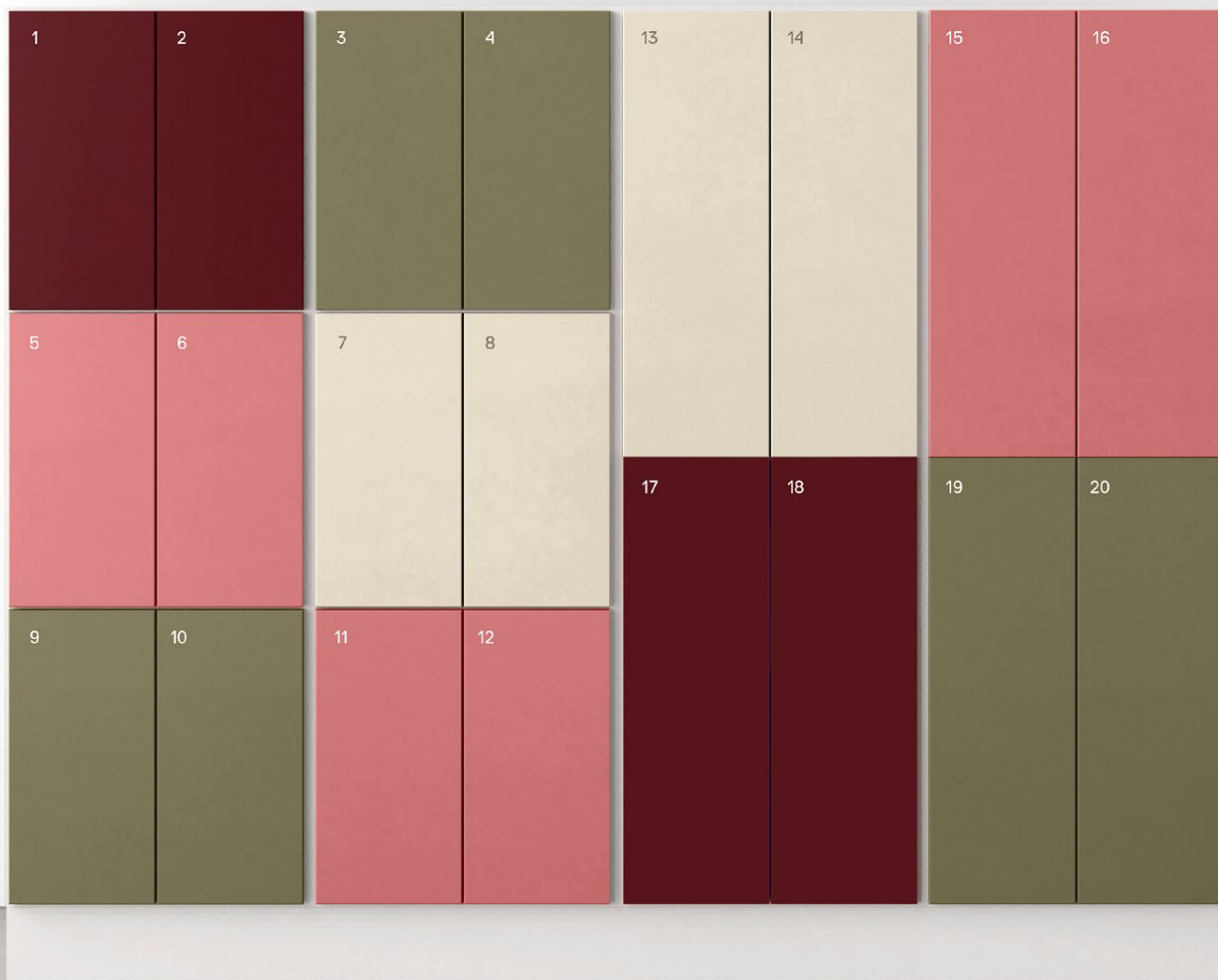

Vinröd NCS/RAL 3005 Oliv NCS/RAL 6013 Gammelrosa NCS/RAL 3014 Pärlvit NCS/RAL 1013

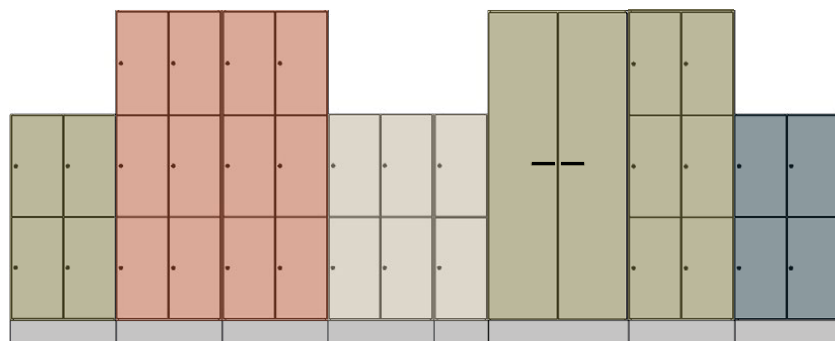

### CombiLine exempel på kombinationer

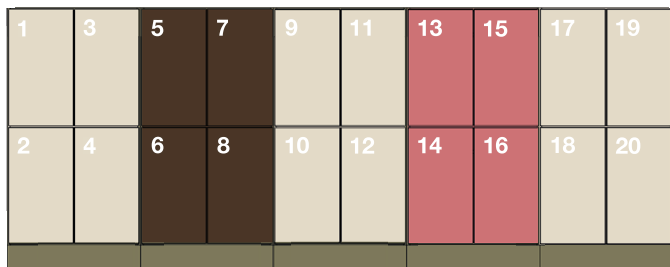
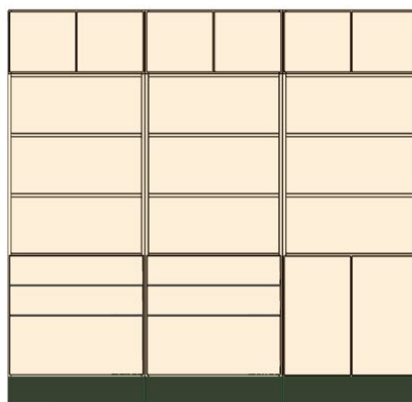
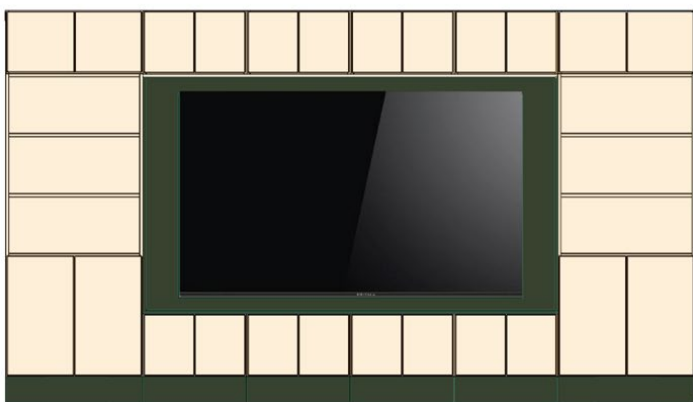
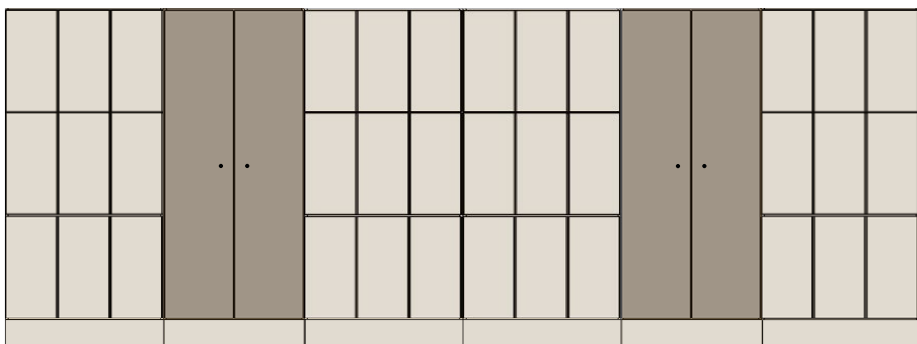
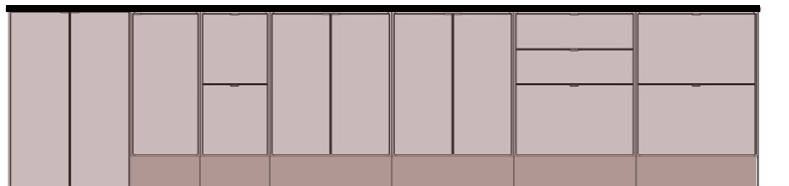
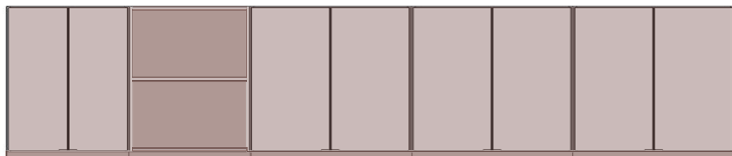

**Mått:** Bredd x Höjd (inkl. sockel) x Djup. **Stomme:** 19 mm. **Fronter:** 16 mm. **Sockelhöjd:** 157 mm.  
NCS avser produkt lackad i en valfri NCS-kulör.

# CombiLine

## Klädskåp



Platseffektiva låsbara klädskåp designade för att smälta in i arbetsmiljön. Klädstång och hatthylla medföljer alltid som standard. Dörrar kan fås med olika typ av lås och stängning.

Stommar och fronter kan fås i standard vitt eller lackerat i valfri NCS kulör. Välj mellan olika standardbredder: 310, 605 och 900 mm.

Denna serie kan kundanpassas. Klädstång och hatthylla medföljer alltid som standard. Huvudnyckel till alla lås kan beställas separat. Standardhöjd: 1936 mm.

Denna serie kan kundanpassas.

Allmänna specifikationer →

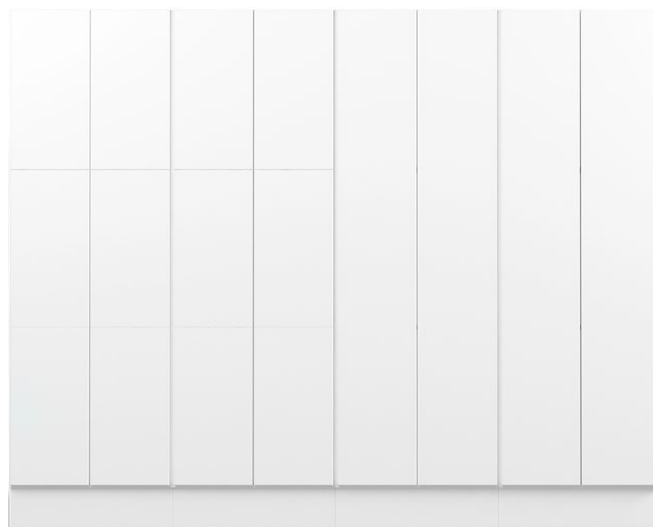

Två förvaringsfack FF60/6 kombinerade med två klädskåp KLD60, med RFID-låsning.

### CombiLine Klädskåp Golv

Hatthylla och klädstång ingår. Skåplås ingår ej, finns som tillbehör till KL60.

Hatthylla, klädstång och skåplås inkl. 2 st. nycklar per lås ingår.

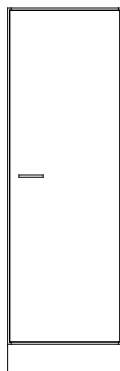

**KL60**  
605x1936x570

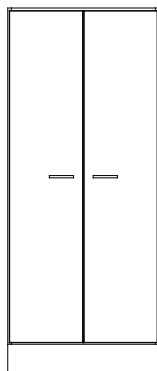

**KL80**  
800x1936x570



**KLE30**  
310x1936x570

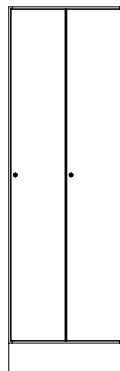

**KLD60**  
605x1936x570

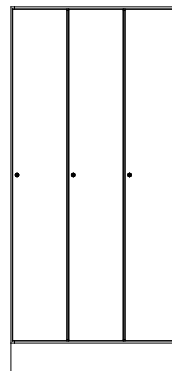

**KLT90**  
900x1936x570

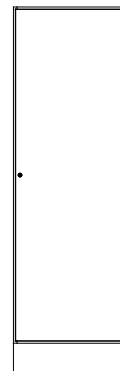

**KLE60**  
605x1936x370

#### Höjd 1936 mm, Djup 570 mm

Benämning	Vit	SEK	NCS	SEK	Bok	Björk	Ek	SEK
KL60	841115	7425	849115L	15867	843115	845115	847115	*
KL80	841116	8597	849116L	17952	843116	845116	847116	*

#### Höjd 1936 mm, Djup 570 mm

Benämning	Vit	SEK	NCS	SEK	Bok	Björk	Ek	SEK
KLE30	841111	5650	849111L	11876	843111	845111	847111	*
KLD60	841112	8614	849112L	17081	843112	845112	847112	*
KLT90	841113	11725	849113L	25958	843113	845113	847113	*

#### Höjd 1936 mm, Djup 370 mm

Benämning	Vit	SEK	NCS	SEK	Bok	Björk	Ek	SEK
KLE60	841114	6073	849114L	13070	843114	845114	847114	*

OBS! KLE60 måste fästas i vägg p.g.a. tipprisk.

\* Pris enligt offert. Kontakta TreCe för mer information.

**Mått:** Bredd x Höjd x Djup.

## Tillbehör

Benämning	Mått	Passar till	Art nr	SEK
Dörrspegel	230x400		840912	658
Stuff korkbox	90x44x347		890101	205
Stuff hyllplan korkbox	97x80x350		890201	636

### Matta, svart, smärreäfflad gummi, 3 mm

Benämning	Mått	Passar till	Art nr	SEK
Matta, svart	270x550	KLE30, KLD60, KLT90	840950	475
Matta, svart	565x350	KLE60	840951	634
Matta, svart	565x550	KL60	840952	792
Matta, svart	760x550	KL80	840953	792

## Huvudnyckel

Benämning	Låstyp	Art nr	SEK
Huvudnyckel	Skåplås	840913	264

## Alternativa lås mot tillägg

Benämning	Info
Kodlås (mekanisk)	För personlig/publik förvaring
Kodlås (digitalt)	Finns både för persoling förvaring alt. publik förvaring
RFID-lås	För personlig/publik förvaring

\*Kontakta TreCe för nätverksbaserade lås samt lås enligt ovan.



Stuff korkbox och hylla håller ordning på mindre föremål.



Spiegel



Hänglåsbeslag, exklusive hänglås.

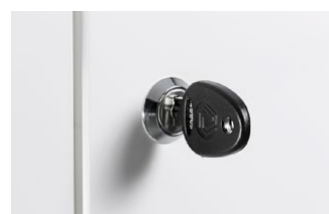

Skåplås, inklusive 2 st. nycklar ingår.



RFID-lås, EM eller Mifare.



Kodlås, mekaniskt, både för persoling förvaring alt. publik förvaring



Digitalt kodlås, svart, för privat eller publik användning.



Digitalt kodlås, silver, för privat eller publik användning.

**Mått:** Bredd x Höjd (inkl. sockel) x Djup. **Stomme:** 19 mm. **Fronter:** 16 mm. **Sockelhöjd:** 157 mm.  
NCS avser produkt lackad i en valfri NCS-kulör.

# CombiLine

## Kontorshylla/skåp



Kontorshyllor och skåp för förvaring i stora volymer. Finns i standard vitt eller lackerat i valfri NCS kulör. Välj mellan olika bredder, höjder och djup. Möjlighet att välja till dörrar, glasdörrar, glashyllor, lådor och mapplådor. Kontorshyllor kan enkelt anpassas till personlig och publik förvaring med olika typ av lås. Denna serie kan kundanpassas. Kontakta TreCe för artikelnummer eller ritningsförslag. Bänkskivor till de lägre modellerna finns även som komplement.

Allmänna specifikationer →

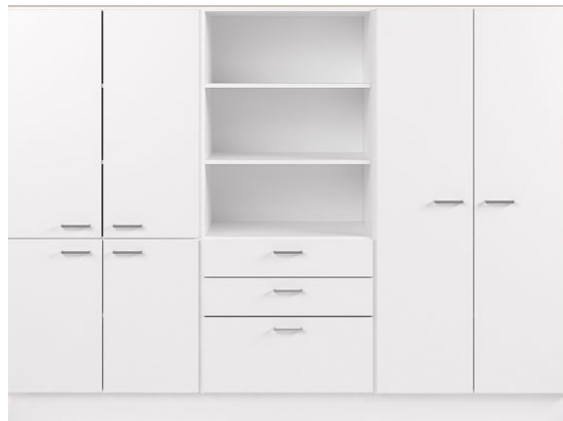

Kontorshylla/skåp finns med djup 370 och 570 mm som standard.

### CombiLine Kontorshylla/skåp

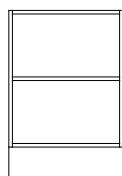

**KH60/2**  
605x880x370

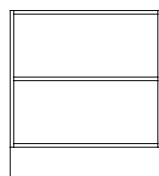

**KH80/2**  
800x880x370

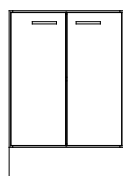

**KS60/2**  
605x880x370

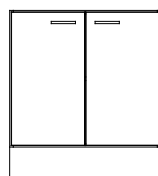

**KS80/2**  
800x880x370

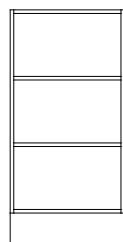

**KH60/3**  
605x1232x370



**KH80/3**  
800x1232x370

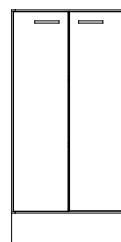

**KS60/3**  
605x1232x370

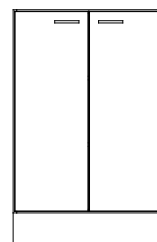

**KS80/3**  
800x1232x370

#### Höjd 880 mm, Djup 370 mm

Benämning	Vit	SEK	NCS	SEK	Bok	Björk	Ek	SEK
KH60/2	831111	3544	839111L	6581	833111	835111	837111	*
KH80/2	831123	4002	839123L	7838	833123	835123	837123	*
KS60/2	831211	4876	839211L	8533	833211	835211	837211	*
KS80/2	831127	5423	839127L	10245	833127	835127	837127	*

#### Höjd 1232 mm, Djup 370 mm

Benämning	Vit	SEK	NCS	SEK	Bok	Björk	Ek	SEK
KH60/3	831115	4142	839115L	8260	833115	835115	837115	*
KH80/3	831124	4689	839124L	9637	833124	835124	837124	*
KS60/3	831219	5563	839219L	10832	833219	835219	837219	*
KS80/3	831128	6542	839128L	13241	833128	835128	837128	*

### CombiLine Kontorshylla/skåp



**KHD60/3**  
605x1232x570



**KHD80/3**  
800x1232x570

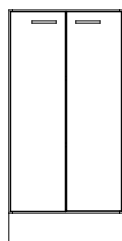

**KSD60/3**  
605x1232x570

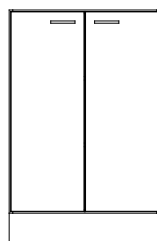

**KSD80/3**  
800x1232x570

#### Höjd 1232 mm, Djup 570 mm

Benämning	Vit	SEK	NCS	SEK	Bok	Björk	Ek	SEK
KHD60/3	861115	4776	869115L	10295	863115	865115	867115	*
KHD80/3	831131	5284	839131L	12207	833131	835131	837131	*
KSD60/3	861219	6188	869219L	12668	863219	865219	867219	*
KSD80/3	831134	6863	839134L	15221	833134	835134	837134	*

**Mått:** Bredd x Höjd (inkl. sockel) x Djup. **Stomme:** 19 mm. **Fronter:** 16 mm. **Sockelhöjd:** 157 mm.  
NCS avser produkt lackad i en valfri NCS-kulör.

## CombiLine Kontorshylla/skåp

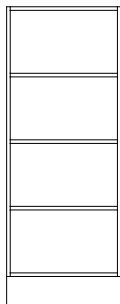

**KH60/4**  
605x1584x370



**KH80/4**  
800x1584x370

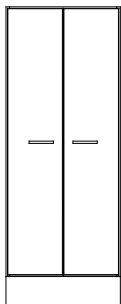

**KS60/4**  
605x1584x370

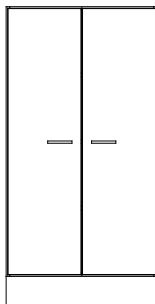

**KS80/4**  
800x1584x370

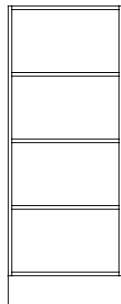

**KHD60/4**  
605x1584x570

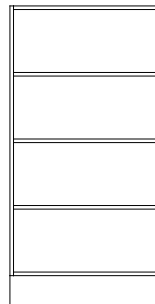

**KHD80/4**  
800x1584x570

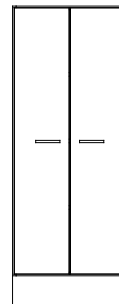

**KSD60/4**  
605x1584x570

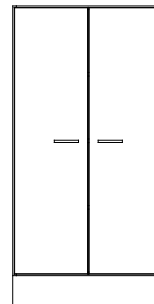

**KSD80/4**  
800x1584x570

### Höjd 1584 mm, Djup 370 mm

Benämning	Vit	SEK	NCS	SEK	Bok	Björk	Ek	SEK
KH60/4	831116	4677	839116L	9896	833116	835116	837116	*
KH80/4	831125	5521	839125L	11574	833125	835125	837125	*
KS60/4	831220	6466	839220L	12986	833220	835220	837220	*
KS80/4	831129	8014	839129L	16601	833129	835129	837129	*

### Höjd 1584 mm, Djup 570 mm

Benämning	Vit	SEK	NCS	SEK	Bok	Björk	Ek	SEK
KHD60/4	861116	5610	869116L	12638	863116	865116	867116	*
KHD80/4	831132	6437	839132L	15246	833132	835132	837132	*
KSD60/4	861220	7389	869220L	15720	863220	865220	867220	*
KSD80/4	831135	8373	839135L	19102	833135	835135	837135	*

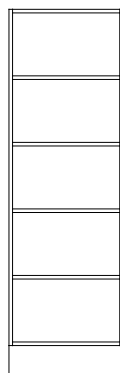

**KH60/5**  
605x1936x370



**KH80/5**  
800x1936x370

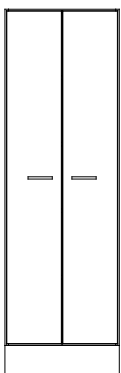

**KS60/5**  
605x1936x370

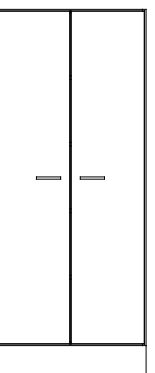

**KS80/5**  
800x1936x370

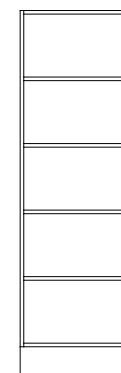

**KHD60/5**  
605x1936x570

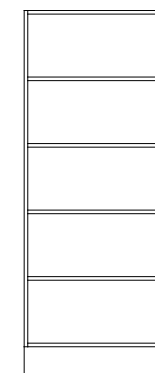

**KHD80/5**  
800x1936x570

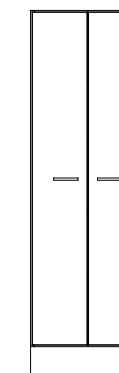

**KSD60/5**  
605x1936x570

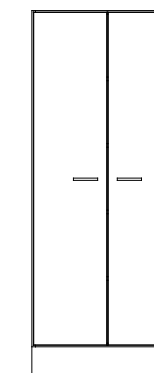

**KSD80/5**  
800x1936x570

### Höjd 1936 mm, Djup 370 mm

Benämning	Vit	SEK	NCS	SEK	Bok	Björk	Ek	SEK
KH60/5	831112	5156	839112L	11472	833112	835112	837112	*
KH80/5	831126	6183	839126L	13544	833126	835126	837126	*
KS60/5	831212	7039	839212L	14991	833212	835212	837212	*
KS80/5	831130	8928	839130L	18808	833130	835130	837130	*

### Höjd 1936 mm, Djup 570 mm

Benämning	Vit	SEK	NCS	SEK	Bok	Björk	Ek	SEK
KHD60/5	861112	6256	869112L	14816	863112	865112	867112	*
KHD80/5	831133	7118	839133L	17081	833133	835133	837133	*
KSD60/5	861212	8128	869212L	18326	863212	865212	867212	*
KSD80/5	831136	9192	839136L	22304	833136	835136	837136	*

## Skåplås

Benämning	Art nr	SEK
Skåplås, olika låsnummer Inkl 2 st. nycklar	830910	687
Tillägg lika låsning Skåplås	830985	64
Huvudnyckel Skåplås	840913	264

Önskar du andra låstyper, kontakta TreCe.

### Tips!

Kombinera fritt. Välj dörrar i trä eller glas. Se sidan 97.  
Önskar du andra handtag, kontakta TreCe. Tillbehör som bensats, hjulsats och lådor hittar du på sidorna 95-97. Bänkskivor hittar du på sidan 93-94.

**Mått:** Bredd x Höjd (inkl. sockel) x Djup. **Stomme:** 19 mm. **Fronter:** 16 mm. **Sockelhöjd:** 157 mm.  
NCS avser produkt lackad i en valfri NCS-kulör.

## Mapplåda



Bredd 600 och 800 mm, Djup 570 mm

Benämning	Vit	SEK	NCS	SEK	Bok	Björk	Ek	SEK
ML60/570 1xA4	831727	<b>3149</b>	839727L	<b>3279</b>	833727	835727	837727	*
ML80/570 2xA4	831729	<b>3747</b>	839729L	<b>3938</b>	833729	835729	837729	*

## Låda låg, 100% utdrag

Djup 570 mm

Benämning	Vit	SEK	NCS	SEK	Bok	Björk	Ek	SEK
Låda 30 låg 100%	831720	<b>1785</b>	839720L	<b>1852</b>	833720	835720	837720	*
Låda 60 låg 100%	831721	<b>1909</b>	839721L	<b>2044</b>	833721	835721	837721	*
Låda 80 låg 100%	831722	<b>1981</b>	839722L	<b>2198</b>	833722	835722	837722	*

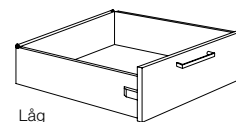

Låg

Låga lådor med 100% utdrag har en max lastvikt på 35 kg.

## Låda hög, 100% utdrag

Djup 570 mm

Benämning	Vit	SEK	NCS	SEK	Bok	Björk	Ek	SEK
Låda 60 hög 100%	831714	<b>2839</b>	839714L	<b>3144</b>	833714	835714	837714	*
Låda 80 hög 100%	831719	<b>2987</b>	839719L	<b>3414</b>	833719	835719	837719	*

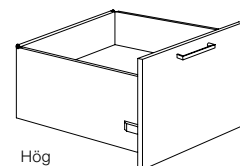

Hög

Höga lådor med 100% utdrag har en max lastvikt på 65 kg.

**Mått:** Bredd x Höjd (inkl. sockel) x Djup. **Stomme:** 19 mm. **Sockelhöjd:** 157 mm.

Upphångningslist ingår i alla väggmoduler.

NCS avser produkt lackad i en valfri NCS-kulör.

# CombiLine

## Tidskriftshylla Expo



Expo har exponeringsytor i pulverlackad plåt för exponering av tidskrifter, böcker och referensmaterial. Gott om förvaringsutrymme bakom exponeringsytorna. Du väljer själv vilken färg du önskar på dina exponeringsytor: vita eller svarta. Upphångningslist ingår till alla väggmoduler. Expo finns i standard vitt eller lackerad i valfri NCS kulör. Våra standardbredder är 310 mm, 605 mm och 900 mm.

V = Vita plåthyllor

S = Svarta plåthyllor

Allmänna specifikationer →



### CombiLine Tidsskriftshylla Expo, Vägg

Höjd 723 mm, Djup 370 mm

Benämning	Vit	SEK	NCS	SEK	Bok	Björk	Ek	SEK
EXPO 60/4V	841332V	4962	849332VL	7786	843332V	845332V	847332V	*
EXPO 60/4S	841332S	4962	849332SL	7786	843332S	845332S	847332S	*
EXPO 90/6V	841333V	6951	849333VL	10962	843333V	845333V	847333V	*
EXPO 90/6S	841333S	6951	849333SL	10962	843333S	845333S	847333S	*

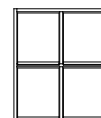

**EXPO 60/4**  
605x723x370



**EXPO 90/6**  
900x723x370

Höjd 1075 mm, Djup 370 mm

Benämning	Vit	SEK	NCS	SEK	Bok	Björk	Ek	SEK
EXPO 60/6V	841342V	6628	849342VL	10690	843342V	845342V	847342V	*
EXPO 60/6S	841342S	6628	849342SL	10690	843342S	845342S	847342S	*
EXPO 90/9V	841343V	9312	849343VL	15072	843343V	845343V	847343V	*
EXPO 90/9S	841343S	9312	849343SL	15072	843343S	845343S	847343S	*

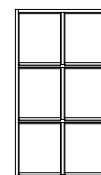

**EXPO 60/6**  
605x1075x370

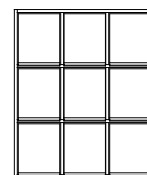

**EXPO 90/9**  
900x1075x370

### CombiLine Tidsskriftshylla Expo, Golv

Höjd 1584 mm, Djup 370 mm

Benämning	Vit	SEK	NCS	SEK	Bok	Björk	Ek	SEK
EXPO 30/4V	841321V	5598	849321VL	9116	843321V	845321V	847321V	*
EXPO 30/4S	841321S	5598	849321SL	9116	843321S	845321S	847321S	*
EXPO 60/8V	841322V	8899	849322VL	14712	843322V	845322V	847322V	*
EXPO 60/8S	841322S	8899	849322SL	14712	843322S	845322S	847322S	*
EXPO 90/12V	841323V	12209	849323VL	20303	843323V	845323V	847323V	*
EXPO 90/12S	841323S	12209	849323SL	20303	843323S	845323S	847323S	*



**EXPO 30/4**  
310x1584x370



**EXPO 60/8**  
605x1584x370



**EXPO 90/12**  
900x1584x370

Höjd 1936 mm, Djup 370 mm

Benämning	Vit	SEK	NCS	SEK	Bok	Björk	Ek	SEK
EXPO 30/5V	841311V	6392	849311VL	10641	843311V	845311V	847311V	*
EXPO 30/5S	841311S	6392	849311SL	10641	843311S	845311S	847311S	*
EXPO 60/10V	841312V	10442	849312VL	17500	843312V	845312V	847312V	*
EXPO 60/10S	841312S	10442	849312SL	17500	843312S	845312S	847312S	*
EXPO 90/15V	841313V	14391	849313VL	24257	843313V	845313V	847313V	*
EXPO 90/15S	841313S	14391	849313SL	24257	843313S	845313S	847313S	*



**EXPO 30/5**  
310x1936x370

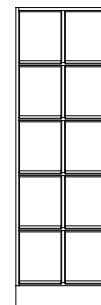

**EXPO 60/10**  
605x1936x370

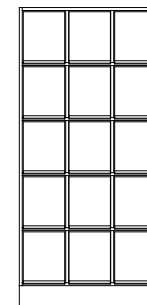

**EXPO 90/15**  
900x1936x370

\* Pris enligt offert. Kontakta TreCe för mer information.



**Mått:** Bredd x Höjd (inkl. sockel) x Djup. **Stomme:** 19 mm. **Sockelhöjd:** 157 mm.  
Upphångningslist ingår i alla väggmoduler.  
NCS avser produkt lackad i en valfri NCS-kulör.

# CombiLine

## Kombihylla



Kombihyllan, en anpassningsbar förvaringsmöbel. Bygg fritt från golv till tak. Utnyttja väggytan med en väggmonterad kombihylla och skapa en unik modul genom att fritt kombinera tillsammans med valfria tillbehör. Kombihyllan finns i standard vitt eller lackerad i valfri NCS kulör. Komplettera gärna de lägre modulerna med en bänkskiva. Tillbehör som bensats, hjulsats och dörrar hittar du på sidorna 140–142. Bänkskivor till de lägre modulerna hittar du på sidan 138.

Allmänna specifikationer →



Lägg gärna till en bänkskiva på låga moduler för ett mer enhetligt utseende.

### CombiLine Kombihylla, Vägg

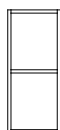

**KBV30/2**  
310x723x370

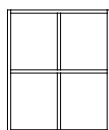

**KBV60/2**  
605x723x370

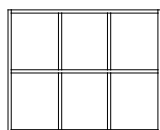

**KBV90/2**  
900x723x370

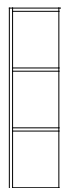

**KBV30/3**  
310x1075x370

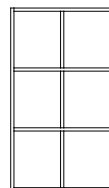

**KBV60/3**  
605x1075x370

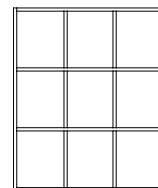

**KBV90/3**  
900x1075x370

#### Höjd 723 mm, Djup 370 mm

Benämning	Vit	SEK	NCS	SEK	Bok	Björk	Ek	SEK
KBV30/2	831615	2466	839615L	4129	833615	835615	837615	*
KBV60/2	831625	3440	839625L	6337	833625	835625	837625	*
KBV90/2	831635	4640	839635L	8760	833635	835635	837635	*

#### Höjd 1075 mm, Djup 370 mm

Benämning	Vit	SEK	NCS	SEK	Bok	Björk	Ek	SEK
KBV30/3	831616	2947	839616L	5265	833616	835616	837616	*
KBV60/3	831626	4338	839626L	8508	833626	835626	837626	*
KBV90/3	831636	5906	839636L	11837	833636	835636	837636	*

### CombiLine Kombihylla, Golv



**KBH30/2**  
310x880x370

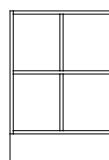

**KBH60/2**  
605x880x370

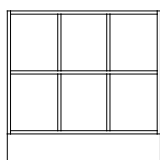

**KBH90/2**  
900x880x370



**KBH30/3**  
310x1232x370



**KBH60/3**  
605x1232x370

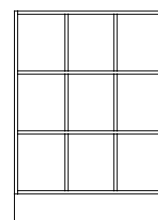

**KBH90/3**  
900x1232x370

#### Höjd 880 mm, Djup 370 mm

Benämning	Vit	SEK	NCS	SEK	Bok	Björk	Ek	SEK
KBH30/2	831611	3113	839611L	5222	833611	835611	837611	*
KBH60/2	831621	4115	839621L	7526	833621	835621	837621	*
KBH90/2	831631	4971	839631L	9668	833631	835631	837631	*

#### Höjd 1232 mm, Djup 370 mm

Benämning	Vit	SEK	NCS	SEK	Bok	Björk	Ek	SEK
KBH30/3	831612	3585	839612L	6428	833612	835612	837612	*
KBH60/3	831622	5017	839622L	9690	833622	835622	837622	*
KBH90/3	831632	6165	839632L	12682	833632	835632	837632	*

**Mått:** Bredd x Höjd (inkl. sockel) x Djup. **Stomme:** 19 mm. **Sockelhöjd:** 157 mm.  
NCS avser produkt lackad i en valfri NCS-kulör.

## CombiLine Kombihylla, Golv

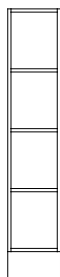

**KBH30/4**  
310x1584x370

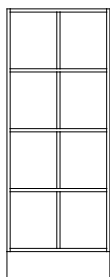

**KBH60/4**  
605x1584x370

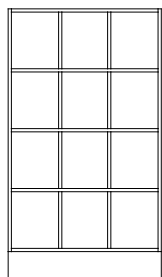

**KBH90/4**  
900x1584x370

Höjd 1584 mm, Djup 370 mm

Benämning	Vit	SEK	NCS	SEK	Bok	Björk	Ek	SEK
KBH30/4	831613	<b>3934</b>	839613L	<b>7547</b>	833613	835613	837613	*
KBH60/4	831623	<b>5818</b>	839623L	<b>11784</b>	833623	835623	837623	*
KBH90/4	831633	<b>7609</b>	839633L	<b>15923</b>	833633	835633	837633	*

\* Pris enligt offert. Kontakta TreCe för mer information.

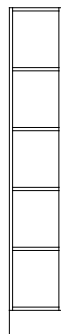

**KBH30/5**  
310x1936x370

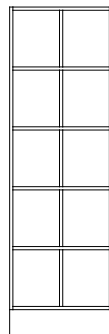

**KBH60/5**  
605x1936x370

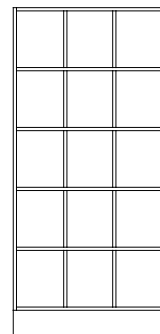

**KBH90/5**  
900x1936x370

Höjd 1936 mm, Djup 370 mm

Benämning	Vit	SEK	NCS	SEK	Bok	Björk	Ek	SEK
KBH30/5	831614	<b>4305</b>	839614L	<b>8658</b>	833614	835614	837614	*
KBH60/5	831624	<b>6601</b>	839624L	<b>13843</b>	833624	835624	837624	*
KBH90/5	831634	<b>8695</b>	839634L	<b>18831</b>	833634	835634	837634	*



## Bänkskivor Högtryckslaminat,

Formica Collection Colors och Woods, Pfeleiderer Wood decors

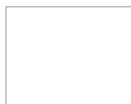

Vit  
(F1040)



Bok  
(F2726)



Björk  
(F7555)



Ek  
(R20095)



Ask  
(F1004)



Ljusgrå  
(F7927)



Grå  
(F7912)



Antracit  
(F2297)

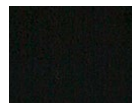

Svart  
(F2253)



Oliv  
(F5343)

Benämning	Färg	Art nr	SEK/lpm
Laminat - 390 mm djup	Vit F1040	821003	<b>1771</b>
Laminat - 390 mm djup	Bok F2726	822003	<b>2216</b>
Laminat - 390 mm djup	Björk F7555	824103	<b>2153</b>
Laminat - 390 mm djup	Ek R20095	826003	<b>1843</b>
Laminat - 390 mm djup	Ask F1004	828073	<b>2355</b>
Laminat - 390 mm djup	Ljusgrå F7927	828013	<b>1817</b>
Laminat - 390 mm djup	Grå F7912	828003	<b>1868</b>
Laminat - 390 mm djup	Antracit F2297	828033	<b>1817</b>
Laminat - 390 mm djup	Svart F2253	828023	<b>1782</b>
Laminat - 390 mm djup	Oliv F5343	828083	<b>1817</b>

## Bänkskivor Direktlaminat

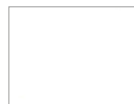

Vit  
(6459BS)



Ljusgrå  
(U12188)



Antracit  
(U12011)

Benämning	Färg	Art nr	SEK/lpm
Bänkskiva - 390 mm djup	Vit 6459BS	829003	<b>1238</b>
Bänkskiva - 390 mm djup	Ljusgrå U12188	829103	<b>1319</b>
Bänkskiva - 390 mm djup	Antracit U12011	829203	<b>1319</b>

## Bänkskivor Fanér



Bok Fanér



Björk Fanér



Ek Fanér

Benämning	Färg	Art nr	SEK/lpm
Fanér - 390 mm djup	Bok	823003	<b>1687</b>
Fanér - 390 mm djup	Björk	825003	<b>1754</b>
Fanér - 390 mm djup	Ek	827003	<b>1754</b>

**Mått:** Bredd x Höjd x Djup. **Stomme:** 19 mm. **Fronter:** 16 mm.  
Upphångningslist ingår i alla väggmoduler.  
NCS avser produkt lackad i en valfri NCS-kulör.

# CombiLine

## Vägghylla/skåp



Öppna moduler kompletteras enkelt med dörrar, avdelare eller posthyllor. Finns i standard vitt eller lackerat i valfri NCS kulör. Upphångningslist ingår till alla väggmoduler.

Standardhöjder: 371 mm, 723 mm och 1075 mm. Moduler i bredd 605 mm kan även fås med enkeldörr, kontakta TreCe för artikelnummer.

OBS! Notera på din beställning om handtagen ska placeras nedtill eller upptill på skåpen.

Allmänna specifikationer →

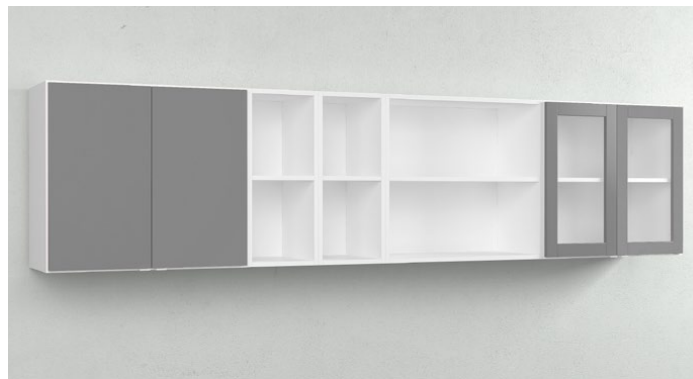

### CombiLine Vägghylla/skåp



**VH30/1**  
310x371x370



**VH60/1**  
605x371x370



**VH80/1**  
800x371x370



**VH90/1**  
900x371x370



**VS30/1**  
310x371x370

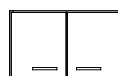

**VS60/1**  
605x371x370

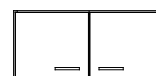

**VS80/1**  
800x371x370

#### Höjd 371 mm, Djup 370 mm

Benämning	Vit	SEK	NCS	SEK	Bok	Björk	Ek	SEK
VH30/1	831322	2004	839322L	2925	833322	835322	837322	*
VH60/1	831313	2279	839313L	3718	833313	835313	837313	*
VH80/1	831331	2776	839331L	4561	833331	835331	837331	*
VH90/1	831314	2838	839314L	4788	833314	835314	837314	*

Benämning	Vit	SEK	NCS	SEK	Bok	Björk	Ek	SEK
VS30/1	831422	2601	839422L	3666	833422	835422	837422	*
VS60/1	831413	3463	839413L	5188	833413	835413	837413	*
VS80/1	831433	4058	839433L	6231	833433	835433	837433	*

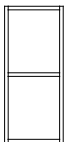

**VH30/2**  
310x723x370



**VH60/2**  
605x723x370



**VH80/2**  
800x723x370

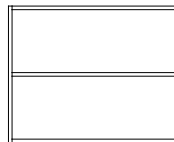

**VH90/2**  
900x723x370



**VS30/2**  
310x723x370

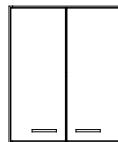

**VS60/2**  
605x723x370

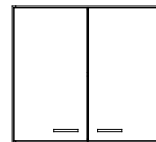

**VS80/2**  
800x723x370

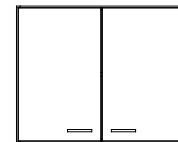

**VS90/2**  
900x723x370

#### Höjd 723 mm, Djup 370 mm

Benämning	Vit	SEK	NCS	SEK	Bok	Björk	Ek	SEK
VH30/2	831321	2466	839321L	4129	833321	835321	837321	*
VH60/2	831311	2889	839311L	5412	833311	835311	837311	*
VH80/2	831332	3720	839332L	6806	833332	835332	837332	*
VH90/2	831312	3802	839312L	7173	833312	835312	837312	*

Benämning	Vit	SEK	NCS	SEK	Bok	Björk	Ek	SEK
VS30/2	831421	3134	839421L	5106	833421	835421	837421	*
VS60/2	831411	4157	839411L	7353	833411	835411	837411	*
VS80/2	831432	5148	839432L	9081	833432	835432	837432	*
VS90/2	831412	5250	839412L	9594	833412	835412	837412	*

\* Pris enligt offert. Kontakta TreCe för mer information.

**Mått:** Bredd x Höjd (inkl. sockel) x Djup. **Stommar:** 19 mm. **Fronter:** 16 mm.

Upphångningslist ingår i alla väggmoduler.

NCS avser produkt lackad i en valfri NCS-kulör.

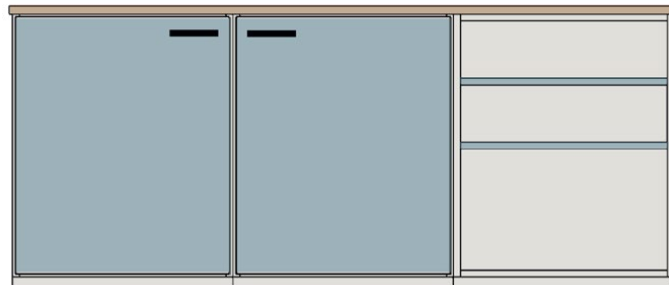
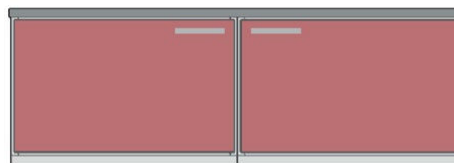
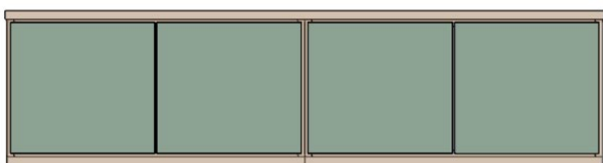

## CombiLine Vägghylla/skåp

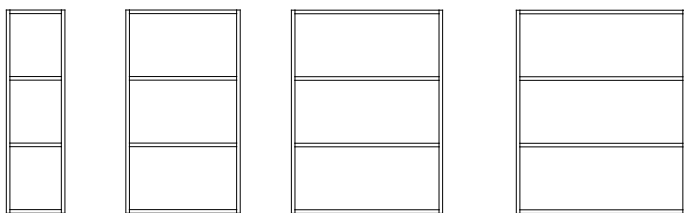

**VH30/3** 310x1075x370

**VH60/3** 605x1075x370

**VH80/3** 800x1075x370

**VH90/3** 900x1075x370

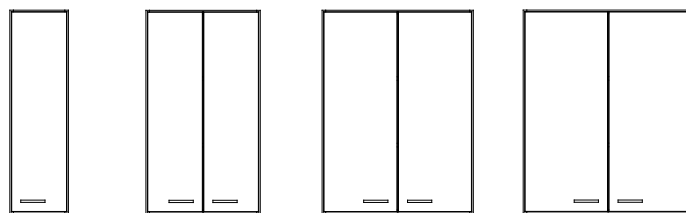

**VS30/3** 310x1075x370

**VS60/3** 605x1075x370

**VS80/3** 800x1075x370

**VS90/3** 900x1075x370

Höjd 1075 mm, Djup 370 mm

Benämning	Vit	SEK	NCS	SEK	Bok	Björk	Ek	SEK
VH30/3	831323	3459	839323L	5783	833323	835323	837323	*
VH60/3	831315	4071	839315L	7571	833315	835315	837315	*
VH80/3	831333	5794	839333L	9211	833333	835333	837333	*
VH90/3	831316	5884	839316L	10037	833316	835316	837316	*

Benämning	Vit	SEK	NCS	SEK	Bok	Björk	Ek	SEK
VS30/3	831423	4191	839423L	6980	833423	835423	837423	*
VS60/3	831415	5523	839415L	9986	833415	835415	837415	*
VS80/3	831434	7446	839434L	12814	833434	835434	837434	*
VS90/3	831417	7517	839417L	13148	833417	835417	837417	*

\* Pris enligt offert. Kontakta TreCe för mer information.

**Mått:** Bredd x Höjd (inkl. sockel) x Djup. **Stomme:** 19 mm. **Fronter:** 16 mm. **Sockelhöjd:** 157 mm.  
NCS avser produkt lackad i en valfri NCS-kulör.

# CombiLine

## Disk



Platseffektiva diskar som utnyttjar kontorets alla ytor. Kombinera din egen uppställning. Välj mellan olika moduler, öppna, med dörrar eller med lådor. Rostfria handtag ingår som standard.

Välj mellan två standardhöjder, 880 och 1057 mm. Moduler i bredd 605 mm kan även fås med enkeldörr, kontakta TreCe för artikelnummer. Finns i standard vitt eller lackerat i valfri NCS kulör.

Allmänna specifikationer →



Kombination av 4 st diskar i bredd 605 mm, svart bänkskiva (F2253) med svart kantlist och svarta grepphandtag (40 mm).

### CombiLine Disk

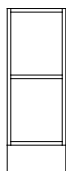

**DÖ30**  
310x 880x570



**DS30**  
310x880x570



**DL30/4L 100%**  
310x880x570

Bredd 310 mm, Höjd 880 mm, Djup 570 mm

Benämning	Vit	SEK	NCS	SEK	Bok	Björk	Ek	SEK
DÖ30	821612	<b>3539</b>	829612L	<b>6370</b>	823612	825612	827612	*
DS30	821613	<b>4201</b>	829613L	<b>7337</b>	823613	825613	827613	*
DL30/4L 100%	821610	<b>10470</b>	829610L	<b>13312</b>	823610	825610	827610	*

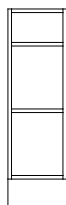

**HDÖ30**  
310x1057x570



**HDS30**  
310x1057x570



**HDL30/4L 100%**  
310x1057x570

Bredd 310 mm, Höjd 1057 mm, Djup 570 mm

Benämning	Vit	SEK	NCS	SEK	Bok	Björk	Ek	SEK
HDÖ30	821632	<b>3738</b>	829632L	<b>7248</b>	823632	825632	827632	*
HDS30	821633	<b>4453</b>	829633L	<b>8265</b>	823633	825633	827633	*
HDL30/4L 100%	821634	<b>11928</b>	829634L	<b>15527</b>	823634	825634	827634	*

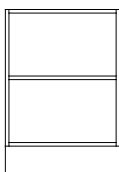

**DÖ60**  
605x880x570

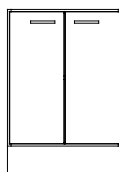

**DS60**  
605x880x570

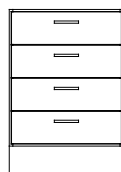

**DL60/4L 100%**  
605x880x570

Bredd 605 mm, Höjd 880 mm, Djup 570 mm

Benämning	Vit	SEK	NCS	SEK	Bok	Björk	Ek	SEK
DÖ60	821712	<b>4053</b>	829712L	<b>7697</b>	823712	825712	827712	*
DS60	821713	<b>5382</b>	829713L	<b>9655</b>	823713	825713	827713	*
DL60/4L 100%	821710	<b>11346</b>	829710L	<b>13646</b>	823710	825710	827710	*

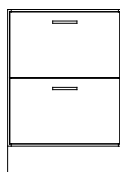

**DL60/2L 100%**  
605x880x570

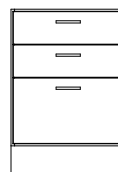

**DL60/3L 100%**  
605x880x570

Bredd 605 mm, Höjd 880 mm, Djup 570 mm

Benämning	Vit	SEK	NCS	SEK	Bok	Björk	Ek	SEK
DL60/2L 100%	821814	<b>9129</b>	829814L	<b>12851</b>	823814	825814	827814	*
DL60/3L 100%	821815	<b>10442</b>	829815L	<b>13971</b>	823815	825815	827815	*

\* Pris enligt offert. Kontakta TreCe för mer information.

**Mått:** Bredd x Höjd (inkl. sockel) x Djup. **Stomme:** 19 mm. **Fronter:** 16 mm. **Sockelhöjd:** 157 mm.  
NCS avser produkt lackad i en valfri NCS-kulör.



Låda upp till 65 kg med 100% utdrag.



Mapplåda 2xA4.



Lådsats.

## CombiLine Disk

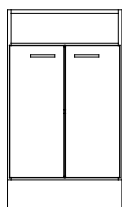

**HDS60**  
605x1057x570



**HDÖ60**  
605x1057x570



**HDL60/4L 100%**  
605x1057x570

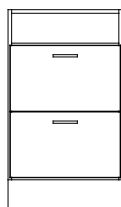

**HDL60/2L 100%**  
605x1057x570

Låga lådor med 100% utdrag har en max lastvikt på 35 kg.

Höga lådor med 100% utdrag har en max lastvikt på 65 kg.

Rostfria handtag ingår som standard. Önskar du hellre svarta eller vita, notera det i din beställning.

Bensats, hjulsats och lådor hittar du på sidorna 108-110. Bänkskivor hittar du på sidan 106-107.

Bredd 605 mm, Höjd 1057 mm, Djup 570 mm

Benämning	Vit	SEK	NCS	SEK	Bok	Björk	Ek	SEK
HDÖ60	821732	4390	829732L	9068	823732	825732	827732	*
HDS60	821733	5768	829733L	11071	823733	825733	827733	*
HDL60/4L 100%	821735	13340	829735L	18145	823735	825735	827735	
HDL60/2L 100%	821834	9493	829834L	14167	823834	825834	827834	*

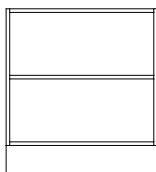

**DÖ80**  
800x880x570

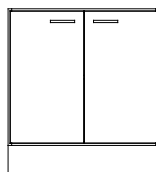

**DS80**  
800x880x570

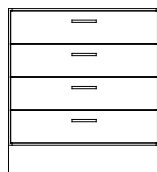

**DL80/4L 100%**  
800x880x570

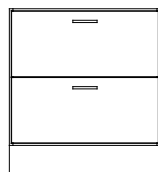

**DL80/2L 100%**  
800x880x570

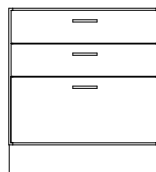

**DL80/3L 100%**  
800x880x570



**DÖ90**  
900x880x570

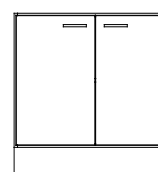

**DS90**  
900x880x570

Bredd 800 mm, Höjd 880 mm, Djup 570 mm

Benämning	Vit	SEK	NCS	SEK	Bok	Björk	Ek	SEK
DÖ80	821512	4212	829512L	8869	823512	825512	827512	*
DS80	821513	5636	829513L	11147	823513	825513	827513	*
DL80/4L 100%	821510	11761	829510L	16578	823510	825510	827510	*

Bredd 800/900 mm, Höjd 880 mm, Djup 570 mm

Benämning	Vit	SEK	NCS	SEK	Bok	Björk	Ek	SEK
DL80/2L 100%	821615	9554	829615L	14087	823615	825615	827615	*
DL80/3L 100%	821517	10957	829517L	15485	823517	825517	827517	*
DÖ90	821811	5148	829811L	9744	823811	825811	827811	*
DS90	821812	6483	829812L	12070	823812	825812	827812	*

\* Pris enligt offert. Kontakta TreCe för mer information.

**Mått:** Bredd x Höjd (inkl. sockel) x Djup. **Stomme:** 19 mm. **Fronter:** 16 mm. **Sockelhöjd:** 157 mm.  
NCS avser produkt lackad i en valfri NCS-kulör.

## CombiLine Disk

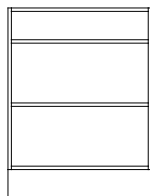

**HDÖ80**  
800x1057x570

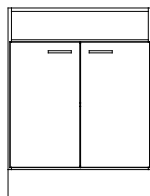

**HDS80**  
800x1057x570

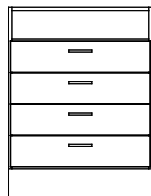

**HDL80/4L 100%**  
800x1057x570

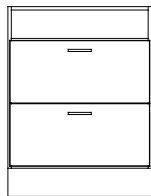

**HDL80/2L 100%**  
800x1057x570

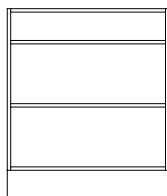

**HDÖ90**  
900x1057x570

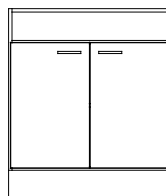

**HDS90**  
900x1057x570

Låga lådor med 100% utdrag har en max lastvikt på 35 kg.

Höga lådor med 100% utdrag har en max lastvikt på 65 kg.

### Bredd 800 mm, Höjd 1057 mm, Djup 570 mm

Benämning	Vit	SEK	NCS	SEK	Bok	Björk	Ek	SEK
HDÖ80	821532	4562	829532L	10496	823532	825532	827532	*
HDS80	821533	5993	829533L	12814	823533	825533	827533	*
HDL80/4L 100%	821537	13560	829537L	20204	823537	825537	827537	*
HDL80/2L 100%	821534	11063	829534L	16188	823534	825534	827534	*

### Bredd 900 mm, Höjd 1057 mm, Djup 570 mm

Benämning	Vit	SEK	NCS	SEK	Bok	Björk	Ek	SEK
HDÖ90	821831	5248	829831L	10442	823831	825831	827831	*
HDS90	821832	7050	829832L	14019	823832	825832	827832	*

## Tillbehör

### Insats till låda, vit

Benämning	Passar till	Max last	Utdrag	Mått/fack	Art nr	SEK
Insats bredd 605, 100%, 9 fack	605 mm	35 kg	100%	162x162	821012	1346
Insats bredd 800, 100%, 9 fack	800 mm	35 kg	100%	164x226	821014	1368

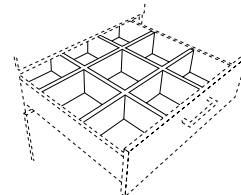

### Mapplåda, Djup 570 mm, 100 % utdrag max 65 kg

Benämning	Vit	SEK	NCS	SEK	Bok	Björk	Ek	SEK
Mapplåda ML60/570, 1xA4, 100%	831727	3149	839727L	3279	833727	835727	837727	*
Mapplåda ML80/570, 2xA4	831729	3747	839729L	3938	833729	835729	837729	*
Mapplåda Folio MLF60/570, 100%	831827	2945	839827L	2991	833827	835827	837827	*

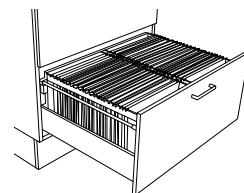

### Hörnmodul, 100x880x100 mm

Benämning	Vit	SEK	NCS	SEK	Bok	Björk	Ek	SEK
Hörnmodul	821010	2354	829010L	2616	823010	825010	827010	*

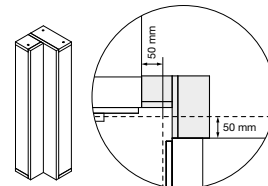

\* Pris enligt offert. Kontakta TreCe för mer information.

**Mått:** Bredd x Höjd (inkl. sockel) x Djup. **Stomme:** 19 mm. **Fronter:** 16 mm. **Sockelhöjd:** 157 mm.  
NCS avser produkt lackad i en valfri NCS-kulör.

# CombiLine

## Skrivardisk



Skrivardisk i ergonomisk höjd som lätt kombineras med andra förvaringsmöbler. Standardhöjd: 704 mm. Rostfria handtag ingår som standard. Önskar du hellre svarta eller vita, notera det i din beställning.

Allmänna specifikationer →

### CombiLine Skrivardisk

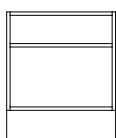

**SDÖ60**  
605x704x570

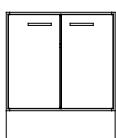

**SDS60**  
605x704x570

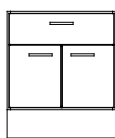

**SD60/1L 100%**  
605x704x570

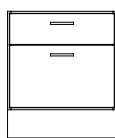

**SD60/2L 100%**  
605x704x570



**SD60/3L 100%**  
605x704x570

Bredd 605 mm, Höjd 704 mm, Djup 570 mm

Benämning	Vit	SEK	NCS	SEK	Bok	Björk	Ek	SEK
SDÖ60	821722	3743	829722L	6892	823722	825722	827722	*
SDS60	821724	4976	829724L	8589	823724	825724	827724	*
SD60/1L 100%	821727	6612	829727L	8847	823727	825727	827727	*
SD60/2L 100%	821825	6701	829825L	9512	823825	825825	827825	*
SD60/3L 100%	821726	9459	829726L	11283	823726	825726	827726	*

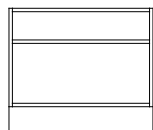

**SDÖ80**  
800x704x570

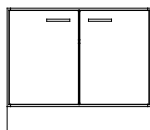

**SDS80**  
800x704x570

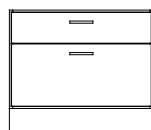

**SD80/2L 100%**  
800x704x570

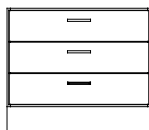

**SD80/3L 100%**  
800x704x570

Bredd 800 mm, Höjd 704 mm, Djup 570 mm

Benämning	Vit	SEK	NCS	SEK	Bok	Björk	Ek	SEK
SDÖ80	821522	3858	829522L	7970	823522	825522	827522	*
SDS80	821524	5346	829524L	10081	823524	825524	827524	*
SD80/2L 100%	821626	7358	829626L	11129	823626	825626	827626	*
SD80/3L 100%	821527	11765	829527L	14588	823525	825525	827525	*

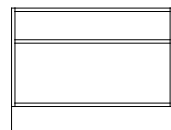

**SDÖ90**  
900x704x570

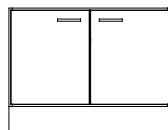

**SDS90**  
900x704x570

Bredd 900 mm, Höjd 704 mm, Djup 570 mm

Benämning	Vit	SEK	NCS	SEK	Bok	Björk	Ek	SEK
SDÖ90	821822	4705	829822L	8732	823822	825822	827822	*
SDS90	821824	6017	829824L	10767	823824	825824	827824	*

\* Pris enligt offert. Kontakta TreCe för mer information.

Låga lådor med 100% utdrag har en max lastvikt på 35 kg.

Höga lådor med 100% utdrag har en max lastvikt på 65 kg.



Bensats, hjulsats och lådor hittar du på sidorna 108-110. Bänkskivor hittar du på sidan 106-107.



**Mått:** Bredd x Höjd (inkl. sockel) x Djup. **Stomme:** 19 mm. **Fronter:** 16 mm. **Benstativ:** Höjd 300 mm. NCS avser produkt lackad i en valfri NCS-kulör.

# CombiLine

## Arbetsö



Arbetsö med förvaring från två håll, där ena sidan har dörrar och den andra sidan lådor som tål upp till 65 kg belastning med fullutdrag och dämpning. Uppbyggt på ett vitt pulverlackerat robust stålstativ. Stomme och fronter i vitt eller lackerade i valfri NCS kulör. Bänkskivor i högtryckslaminat i vitt eller antracit.

Rostfria handtag ingår som standard, Arbetsö finns i två bredder, 1680 och 2480 mm.

Allmänna specifikationer →



Arbetsö 80x6 dörrar/lådor, vy framifrån (överst) och bakifrån (Art. nr. 820204).

### CombiLine Arbetsö

**Bredd 1680 mm, Höjd 1046 mm, Djup 1180 mm (2 + 2 dörrpar)**

Benämning	Material/färg	Art nr	SEK
Arbetsö 80x4, dörrar/dörrar	Stomme vit, bänkskiva F1040, front vit	820310	30944
Arbetsö 80x4, dörrar/dörrar	Stomme vit, bänkskiva F2297, front vit	820311	32036
Arbetsö 80x4, dörrar/dörrar	Stomme vit, bänkskiva F1040, front NCS	820312	36057

**Bredd 2480 mm, Höjd 1046 mm, Djup 1180 mm (3 + 3 dörrpar)**

Benämning	Material/färg	Art nr	SEK
Arbetsö 80x6, dörrar/dörrar	Stomme vit, bänkskiva F1040, front vit	820313	43782
Arbetsö 80x6, dörrar/dörrar	Stomme vit, bänkskiva F2297, front vit	820314	44995
Arbetsö 80x6, dörrar/dörrar	Stomme vit, bänkskiva F1040, front NCS	820315	50198

**Bredd 1680 mm, Höjd 1046 mm, Djup 1180 mm (2 dörrpar + 4 lådor)**

Benämning	Material/färg	Art nr	SEK
Arbetsö 80x4, dörrar/lådor	Stomme vit, bänkskiva F1040, front vit	820200	41362
Arbetsö 80x4, dörrar/lådor	Stomme vit, bänkskiva F2297, front vit	820201	42465
Arbetsö 80x4, dörrar/lådor	Stomme vit, bänkskiva F1040, front NCS	820202	45550

**Bredd 2480 mm, Höjd 1046 mm, Djup 1180 mm (3 dörrpar + 6 lådor)**

Benämning	Material/färg	Art nr	SEK
Arbetsö 80x6, dörrar/lådor	Stomme vit, bänkskiva F1040, front vit	820203	59324
Arbetsö 80x6, dörrar/lådor	Stomme vit, bänkskiva F2297, front vit	820204	60558
Arbetsö 80x6, dörrar/lådor	Stomme vit, bänkskiva F1040, front NCS	820205	66800



Arbetsö 80x4 dörrar/dörrar, vy framifrån (överst) och bakifrån (Art. nr. 820201).

**Mått:** Bredd x Höjd (inkl. sockel) x Djup. **Stommar:** 19 mm. **Fronter:** 16 mm. **Sockelhöjd:** 157 mm.  
NCS avser produkt lackad i en valfri NCS-kulör.

# CombiLine

## Kopieringsstationer



Färdigkombinerade stationer bestående av väggskåp, diskar och postsortering. Stommar och fronter i standard vitt, bänkskivor i antracit högtryckslaminat.

Rostfria handtag ingår som standard. Lådor med dämpning. Låga lådor tål upp till 35 kg och höga lådor tål upp till 65 kg. Bänkskivor längre än 2440 mm levereras i två delar. Hel bänkskiva kan fås mot tillägg.

Allmänna specifikationer →

### Färdigkombinerade kopieringsstationer

Benämning	Mått	Art nr	SEK
Kopieringsstation 1	2800x903x600	820405	61116
Kopieringsstation 2	2380x903x600	820406	44919
Kopieringsstation 3	1420x903x600	820407	28010
Kopieringsstation 4	1220x903x600	820408	29768



**Kopieringsstation 1.** Kombination bestående av diskar, väggskåp och posthyllor. Längd 2800 mm.



**Kopieringsstation 2.** Kombination bestående av diskar, väggskåp och posthyllor samt miljöstation. Längd 2380 mm. Returkärl ingår ej, finns som tillbehör.



**Kopieringsstation 3.** Kombination bestående av diskar och väggskåp. Längd 1420 mm. Komplettera gärna med en miljöstation, se sidan 126.



**Kopieringsstation 4.** Färdig kombination bestående av diskar, väggskåp och posthyllor. Längd 1220 mm.

**Mått:** Bredd x Höjd x Djup. **Stomme:** 19 mm.

Posthyllor i plexi är monterade c/c 96 mm som standard. Upphångningslist ingår i alla väggmoduler. NCS avser produkt lackad i en valfri NCS-kulör.

# CombiLine

## Postsortering



Komplett modulserie för hantering av post. Anpassningsbar efter behov – på höjden eller bredden, på golvet eller väggen. Postsortering kan kompletteras med fler posthyllor för indelning. Postfack med genomräkning gör det möjligt att hantera post från båda sidor.

Finns i standard vitt eller lackerad i valfri NCS kulör. Upphångningslist ingår till alla väggmoduler.

Allmänna specifikationer →



Utdragshylla medföljer som standard på de flesta av våra golvstående postsorteringar, vilket främjar en ergonomisk arbetsställning.



Posthyllor i plexi med integrerad etikethållare.



Två stycken HPS2/22.

### CombiLine Postsortering Bänk & Vägg Posthyllor i plexi

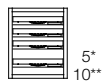

**L1/4**  
310x371x370

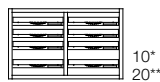

**L2/8**  
605x371x370



**L3/12**  
900x371x370

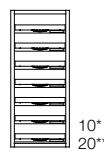

**H1/7**  
310x723x370



**H2/14**  
605x723x370



**H3/21**  
900x723x370

\* Antal hyllor vid montering c/c 64 mm.  
\*\* Antal hyllor vid montering c/c 32 mm.

**Höjd 371 mm, Djup 370 mm**

Benämning	Vit	SEK	NCS	SEK	Bok	Björk	Ek	SEK
L1/4	851115	2568	859115L	3456	853115	855115	857115	*
L2/8	851111	3661	859111L	5231	853111	855111	857111	*
L3/12	851112	4992	859112L	7238	853112	855112	857112	*

**Höjd 723 mm, Djup 370 mm**

Benämning	Vit	SEK	NCS	SEK	Bok	Björk	Ek	SEK
H1/7	851116	3277	859116L	4741	853116	855116	857116	*
H2/14	851113	4944	859113L	7434	853113	855113	857113	*
H3/21	851114	6841	859114L	10367	853114	855114	857114	*

### CombiLine Postsortering med genomräkning Posthyllor i plexi

**Höjd 371 mm, Djup 370 mm**

Benämning	Vit	SEK	NCS	SEK	Bok	Björk	Ek	SEK
L1/4 genom/plexi	851115G	3267	859115GL	4121	853115G	855115G	857115G	*
L2/8 genom/plexi	851111G	4794	859111GL	6305	853111G	855111G	857111G	*
L3/12 genom/plexi	851112G	6497	859112GL	8666	853112G	855112G	857112G	*

**Höjd 723 mm, Djup 370 mm**

Benämning	Vit	SEK	NCS	SEK	Bok	Björk	Ek	SEK
H1/7 genom/plexi	851116G	3977	859116GL	5408	853116G	855116G	857116G	*
H2/14 genom/plexi	851113G	6546	859113GL	8962	853113G	855113G	857113G	*
H3/21 genom/plexi	851114G	8819	859114GL	12249	853114G	855114G	857114G	*

\*Pris enligt offert. Kontakta TreCe för mer information.

**Mått:** Bredd x Höjd (inkl. sockel) x Djup. **Stomme:** 19 mm. **Fronter:** 16 mm. **Sockelhöjd:** 157 mm.  
Posthyllor i plexi är monterade c/c 96 mm som standard. Upphångningslist ingår i alla väggmoduler.  
NCS avser produkt lackad i en valfri NCS-kulör.

## CombiLine Postsortering Vegg Posthyllor i plexi

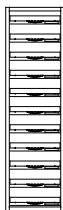

**EH1/11**  
310x1075x370



**EH2/22**  
605x1075x370

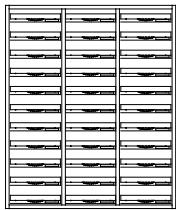

**EH3/33**  
900x1075x370

\* Antal hyllor vid montering c/c 64 mm.  
\*\* Antal hyllor vid montering c/c 32 mm.

### Höjd 1075 mm, Djup 370 mm (Posthyllor i plexi)

Benämning	Vit	SEK	NCS	SEK	Bok	Björk	Ek	SEK
EH1/11	851123	4153	859123L	6168	853123	855123	857123	*
EH2/22	851121	6498	859121L	9926	853121	855121	857121	*
EH3/33	851122	9148	859122L	13963	853122	855122	857122	*

## CombiLine Postsortering Vegg Postluckor i stålplåt



**PL1/8**  
310x1075x370



**PL2/16**  
605x1075x370

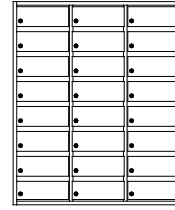

**PL3/24**  
900x1075x370

### Höjd 1075 mm, Djup 370 mm (Posthyllor i material lika stomme)

Benämning	Vit	SEK	NCS	SEK	Bok	Björk	Ek	SEK
PL1/8	851511	8664	859511L	11609	853511	855511	857511	*
PL2/16	851521	15472	859521L	20752	853521	855521	857521	*
PL3/24	851531	22646	859531L	30192	853531	855531	857531	*

## Postsortering med genomräkning Posthyllor i plexi

Benämning	Vit	SEK	NCS	SEK	Bok	Björk	Ek	SEK
EH1/11 genomr/plexi	851123G	4850	859123GL	6836	853123G	855123G	857123G	*
EH2/22 genomr/plexi	851121G	8197	859121GL	10491	853121G	855121G	857121G	*
EH3/33 genomr/plexi	851122G	11312	859122GL	16023	853122G	855122G	857122G	*

## CombiLine Postsortering Golv Postluckor i stålplåt



**HPL2/16**  
605x1936x370

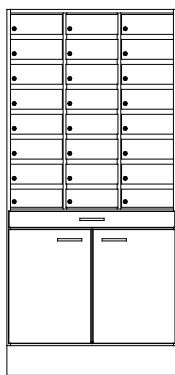

**HPL3/24**  
900x1936x370

Postluckor är i vit pulverlackerad stålplåt. Levereras med skåplås inklusive 2 stycken nycklar.

## Tillbehör

Benämning	Art nr	SEK
Huvudnyckel	840913	264
Posthylla, plexi, inkl. monteringslister	810919	142
Etiketter 11st/pack	810936	45

### Höjd 1936 mm, Djup 370 mm (Posthyllor i material lika stomme)

Benämning	Vit	SEK	NCS	SEK	Bok	Björk	Ek	SEK
HPL2/16	851541	20130	859541L	28817	853541	855541	857541	*
HPL3/24	851551	27906	859551L	40069	853551	855551	857551	*

Postsortering golv kan fås med genomräkning upp till i skåpen.  
Kontakta TreCe för mer information.

\* Pris enligt offert. Kontakta TreCe för mer information.

**Mått:** Bredd x Höjd (inkl. sockel) x Djup. **Stomme:** 19 mm. **Fronter:** 16 mm. **Sockelhöjd:** 157 mm.

Posthyllor i plexi är monterade c/c 96 mm som standard.

NCS avser produkt lackad i en valfri NCS-kulör.

## CombiLine Postsortering Golv Posthyllor i plexi

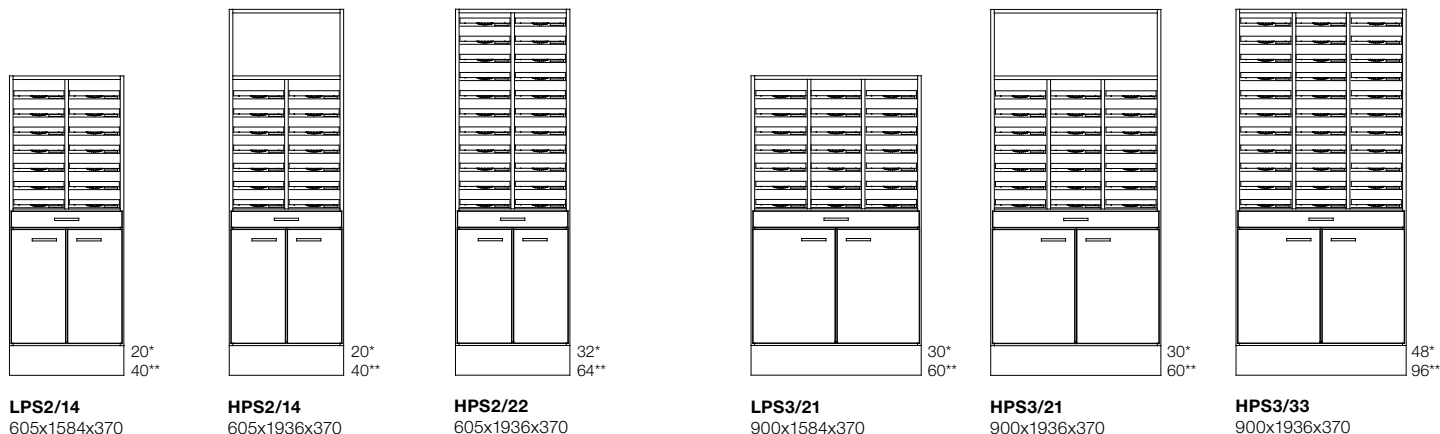

\* Antal hyllor vid montering c/c 64 mm.

\*\* Antal hyllor vid montering c/c 32 mm.

### Höjd 1584 mm, Djup 370 mm

Benämning	Vit	SEK	NCS	SEK	Bok	Björk	Ek	SEK
LPS2/14	851224	9745	859224L	15664	853224	855224	857224	*

### Höjd 1584 mm, Djup 370 mm

Benämning	Vit	SEK	NCS	SEK	Bok	Björk	Ek	SEK
LPS3/21	851324	12454	859324L	20539	853324	855324	857324	*

### Höjd 1936 mm, Djup 370 mm

Benämning	Vit	SEK	NCS	SEK	Bok	Björk	Ek	SEK
HPS2/14	851214	10251	859214L	17259	853214	855214	857214	*
HPS2/22	851216	11196	859216L	18037	853216	855216	857216	*

### Höjd 1936 mm, Djup 370 mm

Benämning	Vit	SEK	NCS	SEK	Bok	Björk	Ek	SEK
HPS3/21	851314	13256	859314L	22773	853314	855314	857314	*
HPS3/33	851316	14530	859316L	23907	853316	855316	857316	*

Postsortering golv kan fås med genomräkning upptill i skåpen.

Kontakta TreCe för mer information.

\*Pris enligt offert. Kontakta TreCe för mer information.

## CombiLine Postsortering Golv Posthyllor i plexi

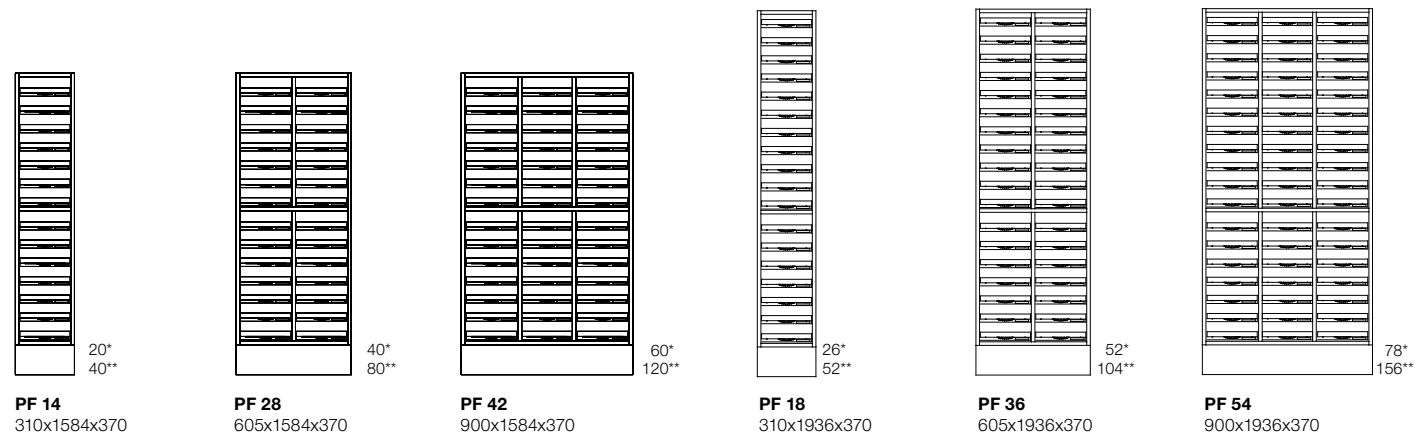

\* Antal hyllor vid montering c/c 64 mm.

\*\* Antal hyllor vid montering c/c 32 mm.

### Höjd 1584 mm, Djup 370 mm

Benämning	Vit	SEK	NCS	SEK	Bok	Björk	Ek	SEK
PF14	851412	5616	859412L	8814	853412	855412	857412	*
PF28	851422	8819	859422L	13991	853422	855422	857422	*
PF42	851432	12095	859432L	19230	853432	855432	857432	*

### Höjd 1936 mm, Djup 370 mm

Benämning	Vit	SEK	NCS	SEK	Bok	Björk	Ek	SEK
PF18	851411	6378	859411L	10141	853411	855411	857411	*
PF36	851421	10257	859421L	16363	853421	855421	857421	*
PF54	851431	14393	859431L	22810	853431	855431	857431	*

**Mått:** Bredd x Höjd (inkl. sockel) x Djup. **Stomme:** 19 mm. **Fronter:** 16 mm.  
**Sockelhöjd:** 157 mm med ställbara fötter.

# Mail

## Postmöbel



Platseffektiv postmöbel för den nya tidens postsortering. Mail finns i standard vitt med sockel och bänkskiva i högtryckslaminat från Formica, antracit eller ask. Mail rymmer plats för hängmappar i folioformat, postinkast för utgående post, en avfallsenhet och en låda för kontorsartiklar. Specialdesignade dekaler och 60-liters kärl ingår. Inkast i vitt pulverlackerat stål.

Alla lådor tål 65 kg och är fullt utdragbara med dämpning. Stomme i vitlaminat och fronter i vit UV-lack (NCS S 0500-N). Sockel och bänkskiva i högtryckslaminat från Formica ask eller antracit. Inkast i vitt pulverlackerat stål. Dekaler och returkärl 60 L ingår. Mail rymmer post för upp till 200 personer.

Kontakta TreCe om du önskar kombinera ihop en egen modul.



Utrymme lämpligt för kuvert etc.



Låda anpassad för postens plastfack.



Lådor för mappar i folioformat, 365x240 mm, c/c 390 mm. Hängmappar finns som tillbehör.



Dörr med inkast, 60-liters returkärl ingår.

### Mail Postmöbel

1840x1080x600

Benämning		Art nr	SEK
Mail vit/antracit	Vit med skiva/sockel i antracit (F2297)	751010	38495
Mail vit/ask	Vit med skiva/sockel i ask (F1004)	751020	39478

Kontakta TreCe om du önskar annan kombination av Mail.

### Tillbehör

Benämning		Art nr	SEK
Mail hängmapp	25 st, Esselte, format foolscap.	751090	853

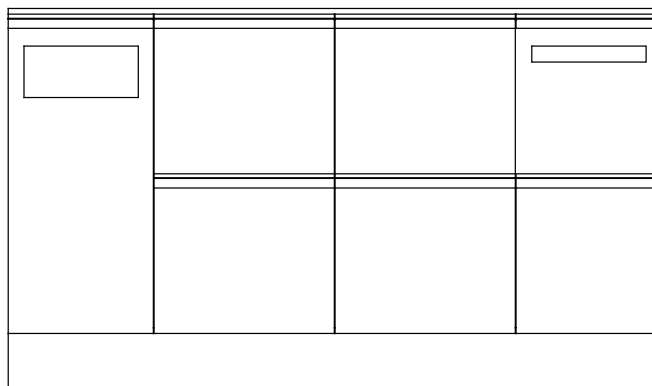

**Mått:** Bredd x Höjd x Djup.

**Stomme:** 19 mm. **Fronter:** 16 mm. **Sockelfronter:** 75 mm. **Sockelhöjd:** 157 mm.

# CombiLine

## Miljöstationer



Färdigkombinerade miljöstationer som täcker hela miljösorteringen för både stora och små kontor. Rostfria handtag ingår som standard.

Stommar och fronter i vitt, bänkskivor i högtryckslaminat – Formica F2297, Antracit. Bänkskiva och håltagning ingår i de färdigkombinerade miljöstationerna. Rostfria handtag ingår som standard. Önskar du svarta eller vita handtag, notera det i din beställning. Alla lådor har 100 % utdrag och tål upp till 35 kg belastning. Komplettera med kärl och miljösymboler, se sidorna 129-130.

Allmänna specifikationer →



**Miljöstation 1.** Färdig modul (1020x1174x760 mm) med håltagning. 350x350 mm i bänkskivan. Stationen är anpassad för 190 L returkärl/wellvagn och 19 + 10 L kärl. Returkärl och wellvagn ingår ej. Rostfria handtag ingår som standard.



**Miljöstation 2.** Färdig modul (1670x1174x760 mm) med håltagningar. 350x350 mm i bänkskivan. Stationen är anpassad för 190 L returkärl/wellvagn och 19 + 10 L kärl. Returkärl, säckhållare och wellvagn ingår ej. Rostfria handtag ingår som standard.



**Miljöstation 3.** Färdig modul (970x1174x600 mm) med håltagning. 250x250 mm i bänkskivan. Stationen är anpassad för 140 L returkärl/wellvagn/säckhållare och 19 + 10 L kärl. Returkärl, säckhållare och wellvagn ingår ej. Rostfria handtag ingår som standard.



**Miljöstation 4.** Färdig modul (970x1174x600 mm) med håltagning. 250x250 mm i bänkskivan. Stationen är anpassad för 140 L returkärl/wellvagn och 10, 19 och 60 L kärl. Returkärl och wellvagn ingår ej. Rostfria handtag ingår som standard.

### Färdigkombinerade miljöstationer

Benämning	Mått	Art nr	SEK
Miljöstation 1	1020x1174x760	820500	20867
Miljöstation 2	1670x1174x760	820501	31066
Miljöstation 3	970x1174x600	820502	19097
Miljöstation 4	970x1174x600	820503	17664

**Mått:** Bredd x Höjd x Djup.

**Stomme:** 19 mm. **Fronter:** 16 mm. **Sockelfronter:** 75 mm. **Sockelhöjd:** 157 mm.

NCS avser produkt lackad i en valfri NCS-kulör.

# CombiLine

## Miljödisk



Miljödiskar bestående av flera moduler som lätt kombineras för att täcka hela företagets avfallshantering. Vi erbjuder allt från mindre miljödiskar med små returkärl placerade i lådor, till en större miljöstation med 240 L kärl.

Alla lådor har 100 % utdrag. Returkärl kan även beställas separat i storlekarna 10–240 L. Miljödiskar utan sockel är alltid utrustade med en bottenplatta med uppkörningsramp i rostfri plåt.

Allmänna specifikationer →

### CombiLine Miljödisk

Höjd 880 mm, Djup 370 mm

Benämning	Vit	SEK	NCS	SEK	Bok	Björk	Ek	SEK
MDL60/60L	821418	5194	829418L	8425	823418	825418	827418	*

Höjd 880/1057 mm, Djup 570 mm

Benämning	Vit	SEK	NCS	SEK	Bok	Björk	Ek	SEK
MD34	821416	4373	829416L	7506	823416	825416	827416	*
MD34/2L	821425	7268	829425L	9850	823425	825425	827425	*
MDL60/90L	821417	5192	829417L	8782	823417	825417	827417	*
MDH60/80L	821422	5515	829422L	9797	823422	825422	827422	*

60 liter + vagn	60 liter	För låda <sup>1</sup>	Säckhållare 60–125 L 90 L + vagn	Säckhållare 60–125 L 80 L
<b>MDL60/60L</b> 605x880x370	<b>MD34</b> 345x880x570	<b>MD34/2L</b> 345x880x570	<b>MDL60/90L</b> 605x880x570	<b>MDH60/80L</b> 605x1057x570

För lucka – 60 L För låda <sup>1</sup>	För låda <sup>1</sup>	140 liter Wellvagn 80 Säckhållare 125–160 L	För lucka – 90 L – 2 x 60 L För låda <sup>2</sup>	För lucka – 60 L För låda <sup>1</sup>	190 L Wellvagn 190 Säckhållare 125–160 L
<b>MDS34/1L</b> 345x1151x570	<b>MDS34/3L</b> 345x1151x570	<b>MDS34</b> 345x1151x570	<b>MD60</b> 605x1151x570	<b>MDS60/1L</b> 605x1151x570	<b>MDS60/3L</b> 605x1151x570
<b>MD34/1L</b> 345x1151x725	<b>MD34/3L</b> 345x1151x725	<b>MD34/W</b> 345x1151x725	<b>MD65</b> 650x1151x725		

Höjd 1151 mm, Djup 570 mm

Benämning	Vit	SEK	NCS	SEK	Bok	Björk	Ek	SEK
MDS34/1L	821430	5875	829430L	9619	823430	825430	827430	*
MDS34/3L	821429	9062	829429L	12216	823429	825429	827429	*
MDS34	821431	3902	829431L	7530	823431	825431	827431	*
MD60	821428	5686	829428L	10315	823428	825428	827428	*
MDS60/1L	821433	6301	829433L	10751	823433	825433	827433	*
MDS60/3L	821434	8753	829434L	12465	823434	825434	827434	*

Höjd 1151 mm, Djup 790 mm

Benämning	Vit	SEK	NCS	SEK	Bok	Björk	Ek	SEK
MD70	821427	6214	829427L	12301	823427	825427	827427	*

\* Pris enligt offert. Kontakta TreCe för mer information.

1) För låda, kombinera valfritt: 3 x 10 L/låda, 1 x 10 L + 1 x 19 L/låda, 1 x 25 L returbag

2) För låda, kombinera valfritt: 2 x 10 L + 2 x 19 liter, 2 x 25 L returbag 1x 47 L

Höjd 1151 mm, Djup 725 mm

Benämning	Vit	SEK	NCS	SEK	Bok	Björk	Ek	SEK
MD34/1L	821421	6253	829421L	10698	823421	825421	827421	*
MD34/3L	821423	9406	829423L	13185	823423	825423	827423	*
MD34/W	821432	4267	829432L	8530	823432	825432	827432	*
MD65	821424	6248	829424L	11734	823424	825424	827424	*

240 L

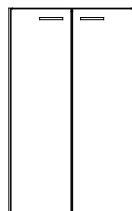

**MD70**  
700x1151x790

Lådor med 100 % utdrag har en max lastvikt på 35 kg.

Beställ bänkskivor, håltagning, returkärl, miljösymboler och lock till din miljödisk. Till lådorna finns returkärl i flera olika storlekar, anpassade för olika fraktioner. Se sidan 95.



# CombiLine

## Returkärl/säckhållare



Miljöstation med wellvagn och returkärl på hjul.



Miljöstation med returkärl 60 liter.



Returkärl 2x19, 2x10 liter.



Returbag 2x25 liter. Tvättbart tyg med gummerad insida.



Lock till runt hål.



Returkärl 90 liter + vagn.



Returbag 25 liter.

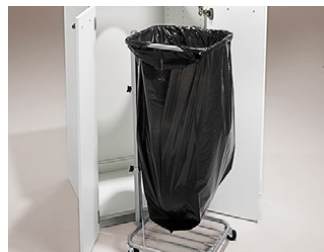

Säckhållare, 60-125 liter.



Håltagning med lackad insats i stål, 250x250 mm.



Returkärl 90 liter.



Returkärl 3x10 liter.



Returkärl 19+10 liter.



Håltagning med lackad insats i stål, 250x250 mm.

Mått: Bredd x Höjd x Djup.



Wellvagn

Säckhållare,  
60–125 literSäckhållare,  
125–160 liter

240 L



190 L



140 L



80 L



90 L



60 L



Vagn till 60 L



Vagn till 90 L



47 L



Returbag 25 L



21 L



19 L



10 L

## Wellvagn/Säckhållare/Returkärl

Benämning	Passar till	Mått	Art nr	SEK	Benämning	Passar till	Mått	Art nr	SEK
Wellvagn 80	MD60	480x990x480	820938	5216	Returkärl 60L	MD34, MDS34/1L, MD34/1L	280x580x520	820929	551
Wellvagn 190	MD65	540x1035x620	820932	5485	Returkärl 47L	Låda B605 mm	548x283x384	820910	400
Säckhållare, 60-125L	MDL60, MD60, MDH60	370x650/910x480	820949	1675	Returbag 25L	Låda	250x230x430	820916	662
Säckhållare, 125-160L	MD60, MDH60, MD65	490x1000x460	820914	2130	Returkärl 21L	Låda	265x275x375	820927	272
Returkärl 240L	MD70	580x1070x731	820937	3880	Returkärl 19L	Låda	230x283x330	820919	214
Returkärl 190L	MD65	545x1000x690	820923	3210	Returkärl 10L	Låda	255x283x165	820918	152
Returkärl 140L	MD60	500x1042x543	820941	1865					
Returkärl 80L	MDH60	446x962x536	820931	2124					
Returkärl 90L	MDS60/1L, DS60, MDL60	485x600x510	820926	1548					
Vagn till 60L	Returkärl 60 liter	455x150x225	820911	1208					
Vagn till 90L	Returkärl 90 liter	365x145x365	820915	1663					

Benämning	Passar till	Färg	Art nr	SEK
<i>För stopp till kärl i miljöåador. Reling med kopplingsbeslag</i>				
Tvärreling	Låda 34	Vit	820831	263
Tvärreling	Låda 60	Vit	820832	334

## Miljösymboler för montering på bänkskiva/fronter

Skylt i aluminium med svart symbol, monteras med dubbelhäftande tejp. Till lådorna finns returkärl i flera olika storlekar, anpassade för olika fraktioner.

Benämning	Mått	Art nr	Färg	SEK
Miljösymbol papper	150x150	810951	Aluminium	327
Miljösymbol wellkartong	150x150	810952	Aluminium	327
Miljösymbol restavfall	150x150	810953	Aluminium	327
Miljösymbol sekretess	150x150	810954	Aluminium	327
Miljösymbol plast	150x150	810955	Aluminium	327
Miljösymbol papper	75x75	810960	Aluminium	184
Miljösymbol restavfall	75x75	810961	Aluminium	184
Miljösymbol plast	75x75	810962	Aluminium	184
Miljösymbol kompost/matavfall	75x75	810963	Aluminium	184
Miljösymbol ofärgat glas	75x75	810964	Aluminium	184
Miljösymbol färgat glas	75x75	810965	Aluminium	184
Miljösymbol elektronik	75x75	810966	Aluminium	184
Miljösymbol batterier	75x75	810967	Aluminium	184
Miljösymbol lågenergilampor	75x75	810968	Aluminium	184
Miljösymbol metall	75x75	810969	Aluminium	184
Miljösymbol pant (flaskor/burk)	75x75	810970	Aluminium	184
Miljösymbol pappersmugg	75x75	810971	Aluminium	184
Miljösymbol wellkartong	75x75	810972	Aluminium	184
Miljösymbol sekretess	75x75	810973	Aluminium	184

Dekalark med symboler i vitt eller svart på transparent botten. Texter till symbol på engelska, svenska eller norska. Monteras enkelt på vägg, lådfrent eller dörr. Kan även monteras på tillhörande returkärl inne i lådor.

Benämning	Antal	Mått	Art nr	SEK
Dekalark återvinning				
Engelsk, vit text	21 st/ark	66x75 mm	840965	103
Engelsk, svart text	21 st/ark	66x75 mm	840966	103
Dekalark återvinning				
Svensk, vit text	21 st/ark	66x75 mm	840961	103
Svensk, svart text	21 st/ark	66x75 mm	840962	103
Dekalark återvinning				
Norsk, vit text	18 st/ark	66x75 mm	840963	103
Norsk, svart text	18 st/ark	66x75 mm	840964	103



Önskar ni andra symboler eller annan typ av foliering kontakta TreCe.

# CombiLine

## Håltagning



Håltagning med lackad insats i stål, 250x250 mm.



Håltagning med lackad insats i stål, 250x250 mm.



Lock med knapp till rund håltagning med insats i stål.



Håltagningen är nedfälld i bänkskivan.



Locket i kompaktlaminat, (F2297).

### Håltagning med pulverlackad insats i stål

Benämning	Mått	Färg	Art nr	SEK
Håltagning rund	Ø 110	Vit	820951	1012
Håltagning rund	Ø 250	Vit	820953	1083
Håltagning rund*	Ø 400	Vit	820955	1193
Håltagning rund	Ø 110	Svart	820952	1012
Håltagning rund	Ø 250	Svart	820954	1083
Håltagning rund*	Ø 400	Svart	820956	1193
Håltagning urtag	340x40	Vit	820966	2167
Håltagning urtag	340x40	Svart	820967	2167
Håltagning kvadratisk	250x250	Vit	820961	1654
Håltagning kvadratisk*	350x350	Vit	820963	1878
Håltagning kvadratisk	250x250	Svart	820962	1654
Håltagning kvadratisk*	350x350	Svart	820964	1878

\* Passar endast diskar med djup 725–790 mm.

### Lock med knapp till rund håltagning med insats i stål

Benämning	Mått	Färg	Art nr	SEK
Lock	Ø 250	Vit	820957	940
Lock*	Ø 400	Vit	820958	1150
Lock	Ø 250	Svart	820959	940
Lock*	Ø 400	Svart	820960	1150

### Håltagning och lock integrerad/nedfälld i bänkskiva

Benämning	Mått	Färg	Art nr	SEK
Håltagning rund	Ø 250	Rostfritt	820980	1792
Lock håltagning kompaktlaminat	Ø 250	Vitt (F1040)	820985	604
Lock håltagning kompaktlaminat	Ø 250	Antracit (F2297)	820986	604

# Konsolhylla



Bygg ditt eget hyllsystem av separata hyllplan, skenor och konsoler.

## Konsolhylla

Benämning	Djup	Vit	SEK/lpm	Bok	Björk	Ek	SEK/lpm
Laminat							
Konsolhylla	300	911300	<b>756</b>	912300	914300	916300	*
Konsolhylla	400	911400	<b>815</b>	912400	914400	916400	*
Konsolhylla	500	911500	<b>898</b>	912500	914500	916500	*
Konsolhylla	600	911600	<b>909</b>	912600	914600	916600	*
Fanér							
Konsolhylla	300			913300	915300	917300	*
Konsolhylla	400			913400	915400	917400	*
Konsolhylla	500			913500	915500	917500	*
Konsolhylla	600			913600	915600	917600	*

\* Pris enligt offert. Kontakta TreCe för mer information.



Maxlängd på våra konsolhyllor utan skarv är 2400 mm. Önskar du längre hyllor behöver konsolhyllan skarvas. Kom ihåg att beställa skarvbeslag.

## Tillbehör

Benämning	Längd	Art nr	SEK
Väggskena, vit	390	550101	147
	683	550102	202
	1009	550103	225
	1204	550104	244
	1595	550105	309
	1986	550106	349
Hängska, vit	1010	550111	339
	1237	550112	351
	1501	550113	434
	1951	550114	506
Bärlist	950	550121	332
	1220	550122	386
	1900	550123	606
Konsol, vit	270	550131	105
	370	550132	123
	470	550133	144
Konsol förstärkt	570	550136	374
Skarvbeslag, 6- pack		550141	137
Konsolskruv, 10+10 st	270–370	550143	95
Konsolskruv, 10+10 st	470–670	550144	95

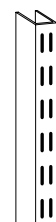

Väggskena

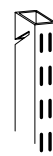

Hängska

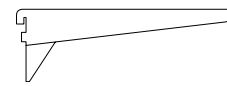

Konsol

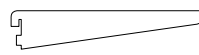

Konsol

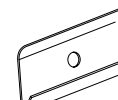

Bärlist

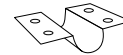

Skarvlist

## Vinkelkonsol, vit

Benämning	Passar till	Längd	Art nr	SEK
Vinkelkonsol med stag	Djup 300–400	270	550134	539
Vinkelkonsol med stag	Djup 500–600	370	550135	578

Notera att färgåtergivningen i katalogen kan avvika från de fysiska produkterna.

# CombiLine

## Bänkskivor



Högtryckslaminat, 23 mm standardskivor, belagda med högtryckslaminat samt 2 mm airtech-kantlist. Direktlaminat, 22 mm standardskivor, har ett yttre pappersskikt som är belagt med ett impregnerat papper samt en finish av aluminiumpartiklar för extra skydd mot slitage. 2 mm matchande airtech-kantlist. Fanér, alternativt 22 mm klarlackad bok, björk- samt ekfanérad spånskiva med 2 mm massiv kantlist.

Airtech-kantlist även kallad laserlist, ger en nästintill osynlig fog mellan skiva och kantlist. Detta ger även ett högre skydd mot vatten och värme. Denna teknik är limfri vid tillverkningsprocessen vilket ger en lägre miljöpåverkan.

### Bänkskivor Högtryckslaminat, Formica Collection Colors och Woods\*, Pfeleiderer Wood decors

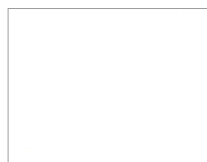

Vit  
(F1040)

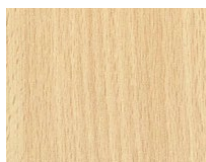

Bok  
(F2726)



Björk  
(F7555)

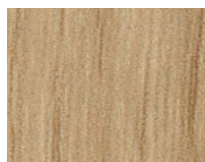

Ek  
(R20095)

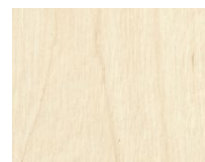

Ask  
(F1004)



Ljusgrå  
(F7927)



Grå  
(F7912)

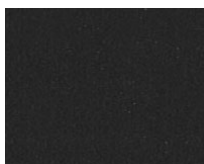

Antracit  
(F2297)

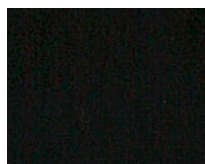

Svart  
(F2253)



Oliv  
(F5343)

Benämning	Färg	Art nr	SEK/lpm	Benämning	Färg	Art nr	SEK/lpm
Laminat - 390 mm djup	Vit F1040	821003	1771	Laminat - 760 mm djup	Vit F1040	821002	2489
Laminat - 390 mm djup	Bok F2726	822003	2216	Laminat - 760 mm djup	Bok F2726	822002	3146
Laminat - 390 mm djup	Björk F7555	824103	2153	Laminat - 760 mm djup	Björk F7555	824102	2942
Laminat - 390 mm djup	Ek R20095	826003	1843	Laminat - 760 mm djup	Ek R20095	826002	2616
Laminat - 390 mm djup	Ask F1004	828073	2355	Laminat - 760 mm djup	Ask F1004	828072	3358
Laminat - 390 mm djup	Ljusgrå F7927	828013	1817	Laminat - 760 mm djup	Ljusgrå F7927	828012	2579
Laminat - 390 mm djup	Grå F7912	828003	1868	Laminat - 760 mm djup	Grå F7912	828002	2679
Laminat - 390 mm djup	Antracit F2297	828033	1817	Laminat - 760 mm djup	Antracit F2297	828032	2579
Laminat - 390 mm djup	Svart F2253	828023	1782	Laminat - 760 mm djup	Svart F2253	828022	2526
Laminat - 390 mm djup	Oliv F5343	828083	1817	Laminat - 760 mm djup	Oliv F5343	828082	2579
Laminat - 600 mm djup	Vit F1040	821001	2088	Laminat - 820 mm djup	Vit F1040	821004	2498
Laminat - 600 mm djup	Bok F2726	822001	2608	Laminat - 820 mm djup	Bok F2726	822004	3152
Laminat - 600 mm djup	Björk F7555	824101	2448	Laminat - 820 mm djup	Björk F7555	824104	2753
Laminat - 600 mm djup	Ek R20095	826001	2171	Laminat - 820 mm djup	Ek R20095	826004	2624
Laminat - 600 mm djup	Ask F1004	828071	2771	Laminat - 820 mm djup	Ask F1004	828074	3379
Laminat - 600 mm djup	Ljusgrå F7927	828011	2150	Laminat - 820 mm djup	Ljusgrå F7927	828014	2587
Laminat - 600 mm djup	Grå F7912	828001	2218	Laminat - 820 mm djup	Grå F7912	828004	2687
Laminat - 600 mm djup	Antracit F2297	828031	2150	Laminat - 820 mm djup	Antracit F2297	828034	2587
Laminat - 600 mm djup	Svart F2253	828021	2109	Laminat - 820 mm djup	Svart F2253	828024	2535
Laminat - 600 mm djup	Oliv F5343	828081	2150	Laminat - 820 mm djup	Oliv F5343	828084	2587

Notera att färgåtergivningen i katalogen kan avvika från de fysiska produkterna.

## Bänkskivor Direktlaminat\*

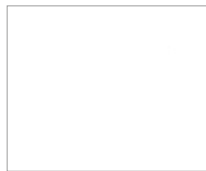

Vit  
(6459BS)



Ljusgrå  
(U12188)

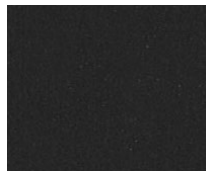

Antracit  
(U12011)

Benämning	Färg	Art nr	SEK/lpm
Bänkskiva - 390 mm djup	Vit 6459BS	829003	1238
Bänkskiva - 390 mm djup	Ljusgrå U12188	829103	1319
Bänkskiva - 390 mm djup	Antracit U12011	829203	1319
Bänkskiva - 600 mm djup	Vit 6459BS	829001	1517
Bänkskiva - 600 mm djup	Ljusgrå U12188	829101	1578
Bänkskiva - 600 mm djup	Antracit U12011	829201	1578
Bänkskiva - 760 mm djup	Vit 6459BS	829002	1767
Bänkskiva - 760 mm djup	Ljusgrå U12188	829102	1852
Bänkskiva - 760 mm djup	Antracit U12011	829202	1852
Bänkskiva - 820 mm djup	Vit 6459BS	829004	1890
Bänkskiva - 820 mm djup	Ljusgrå U12188	829104	1973
Bänkskiva - 820 mm djup	Antracit U12011	829204	1973

## Bänkskivor Fanér



Bok Fanér



Björk Fanér

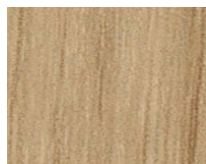

Ek Fanér

Benämning	Färg	Art nr	SEK/lpm
Fanér - 390 mm djup	Bok	823003	1687
Fanér - 390 mm djup	Björk	825003	1754
Fanér - 390 mm djup	Ek	827003	1754
Fanér - 600 mm djup	Bok	823001	2065
Fanér - 600 mm djup	Björk	825001	2177
Fanér - 600 mm djup	Ek	827011	2165
Fanér - 760 mm djup	Bok	823002	2443
Fanér - 760 mm djup	Björk	825002	2576
Fanér - 760 mm djup	Ek	827012	2576
Fanér - 820 mm djup	Bok	823004	2495
Fanér - 820 mm djup	Björk	825004	2625
Fanér - 820 mm djup	Ek	827014	2628

## Bänkskivor Rundade hörn

Ange önskad radie på samtliga hörn på din beställning.

Benämning	Radie	Art nr	SEK
Rundade hörn	Min radie 100	820010	4324

### Högtryckslaminat:

23 mm standardskivor belagda med högtrycks-laminat samt 2 mm matchande airtech-kantlist.

- Formica Collection Colors
- Formica Collection Woods

### Direktlaminat:

22 mm standardskivor har ett yttre pappersskikt som är belagt med ett impregnerat papper samt en finish av aluminiumpartiklar för extra skydd mot slitage. 2 mm matchande airtech-kantlist\*.

### Fanér:

Alternativt 22 mm klarlackad bok, björk- samt ekfanérad spånskiva med 2 mm massiv kantlist.

### Airtech-kantlist:

Även kallad laserlist, ger en nästintill osynlig fog mellan skiva och kantlist. Detta ger även ett högre skydd mot vatten och värme. Denna teknik är limfri vid tillverkningsprocessen vilket ger en lägre miljöpåverkan.

### Håltagningar:

Pulverlackad stålinsats, finns i vitt alt. svart.

- Runda med 110, 250 samt 400 mm i diameter.
- Fyrkantiga 250x250 mm samt 350x350 mm.
- Urtag 340x40 mm.

### Lock till håltagning:

Pulverlackad plåt.

Finns till runda hål med 250 och 400 mm i diameter.

### Håltagningar:

Rostfri, nedfälld ring i bänkskiva

- Rund 250 mm i diameter.

**Lock till håltagning:** Kompaktlaminat, nerfälld/integrerad i ring, tj 6 mm

- Runt 250 mm i diameter med knopp.
- Kompaktlaminat, Formica F2297(antracit) alt F1040 (vit).

Håltagningar och lock, se sidan 91.

Kontakta TreCe om ni önskar bänkskivor i annat högtrycksmaterial eller i annat material t ex Valchromat.

**Mått:** Bredd x Höjd x Djup.

NCS avser produkt lackad i en valfri NCS-kulör.

# CombiLine

## Tillbehör

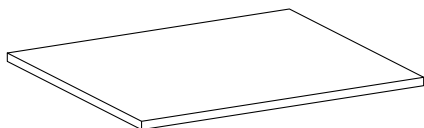

### Hyllplan, Djup 370 mm (Bredd x Djup)

Benämning	Vit	SEK	NCS	SEK	Bok	Björk	Ek	SEK
30/370	841916	<b>164</b>	849916L	<b>358</b>	843916	845916	847916	*
60/370	831921	<b>235</b>	839921L	<b>568</b>	833921	835921	837921	*
80/370	831923	<b>526</b>	839923L	<b>965</b>	833923	835923	837923	*
90/370	831922	<b>564</b>	839922L	<b>1049</b>	833922	835922	837922	*

### Hyllplan, Djup 570 mm (Bredd x Djup)

Benämning	Vit	SEK	NCS	SEK	Bok	Björk	Ek	SEK
30/570	821913	<b>209</b>	829913L	<b>462</b>	823913	825913	827913	*
60/570	821914	<b>341</b>	829914L	<b>867</b>	823914	825914	827914	*
80/570	821916	<b>372</b>	829916L	<b>1083</b>	823916	825916	827916	*
90/570	821915	<b>418</b>	829915L	<b>1206</b>	823915	825915	827915	*

### Glashylla, Djup 370 mm, 6 mm härdat glas (Bredd x Djup)

Benämning	Art nr	SEK
60/370	840941	<b>543</b>
80/370	840942	<b>639</b>
90/370	840943	<b>731</b>

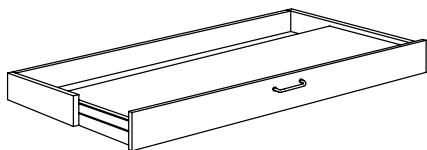

### Utdragshylla, vägg

Benämning	Vit	SEK	NCS	SEK	Bok	Björk	Ek	SEK
U2 60	811911	<b>2852</b>	819911L	<b>4108</b>	813911	815911	817911	*
U3 90	811912	<b>2977</b>	819912L	<b>4533</b>	813912	815912	817912	*

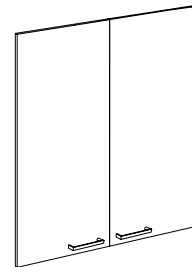

### Trädörrar Bredd/antal hyllplan

Benämning	Vit	SEK	NCS	SEK	Bok	Björk	Ek	SEK
30/1 (st)	841918	<b>592</b>	849918L	<b>780</b>	843918	845918	841918	*
30/2 (st)	831972	<b>664</b>	839972L	<b>977</b>	833972	835972	837972	*
30/3 (st)	831973	<b>729</b>	839973L	<b>1206</b>	833973	835973	837973	*
30/4 (st)	831974	<b>903</b>	839974L	<b>1549</b>	833974	835974	837974	*
30/5 (st)	831975	<b>943</b>	839975L	<b>1757</b>	833975	835975	837975	*
60/1 (par)	831940	<b>1191</b>	839940L	<b>1476</b>	833940	835940	837940	*
60/2 (par)	831941	<b>1321</b>	839941L	<b>1952</b>	833941	835941	837941	*
60/3 (par)	831942	<b>1453</b>	839942L	<b>2420</b>	833942	835942	837942	*
60/4 (par)	831947	<b>1789</b>	839947L	<b>3091</b>	833947	835947	837947	*
60/5 (par)	831943	<b>1884</b>	839943L	<b>3518</b>	833943	835943	837943	*
80/1 (par)	831983	<b>1250</b>	839983L	<b>1644</b>	833983	835983	837983	*
80/2 (par)	831949	<b>1423</b>	839949L	<b>2406</b>	833949	835949	837949	*
80/3 (par)	831987	<b>1852</b>	839987L	<b>3605</b>	833987	835987	837987	*
80/4 (par)	831992	<b>2492</b>	839992L	<b>5028</b>	833992	835992	837992	*
80/5 (par)	831993	<b>2745</b>	839993L	<b>5265</b>	833993	835993	837993	*
90/2 (par)	831944	<b>1447</b>	839944L	<b>2424</b>	833944	835944	837944	*
90/3 (par)	831945	<b>1580</b>	839945L	<b>3023</b>	833945	835945	837945	*

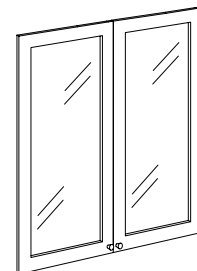

### Glasdörrar Bredd/antal hyllplan

Benämning	Vit	SEK	NCS	SEK	Bok	Björk	Ek	SEK
30/2 (st)	831957	<b>2653</b>	839957L	<b>4439</b>	833957	835957	837957	*
60/2 (par)	831951	<b>5309</b>	839951L	<b>6132</b>	833951	835951	837951	*
60/3 (par)	831952	<b>5551</b>	839952L	<b>6367</b>	833952	835952	837952	*
60/4 (par)	831958	<b>6700</b>	839958L	<b>11582</b>	833958	835958	837958	*
60/5 (par)	831953	<b>7135</b>	839953L	<b>12017</b>	833953	835953	837953	*
80/2 (par)	831960	<b>5496</b>	839960L	<b>6313</b>	833960	835960	837960	*
80/3 (par)	831995	<b>5896</b>	839995L	<b>10115</b>	833995	835995	837995	*
80/4 (par)	831996	<b>7069</b>	839996L	<b>11853</b>	833996	835996	837996	*
80/5 (par)	831997	<b>7597</b>	839997L	<b>12376</b>	833997	835997	837997	*
90/2 (par)	831954	<b>5591</b>	839954L	<b>6406</b>	833954	835954	837954	*

Önskas härdat glas, kontakta TreCe.



**Mått:** Bredd x Höjd x Djup.

NCS avser produkt lackad i en valfri NCS-kulör.

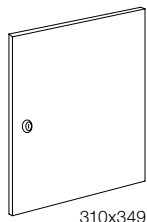

310x349

### Lucka (Passar till Kombihyllan)

Benämning	Vit SEK	NCS SEK	Bok	Björk	Ek SEK
Lucka m. skåplås	841915 <b>794</b>	849915L <b>969</b>	843915	845915	847915 *
Lucka m. handtag	841918 <b>592</b>	849918L <b>780</b>	843918	845918	847918 *
Lucka m. knopp	841917 <b>639</b>	849917L <b>818</b>	843917	845917	847917 *

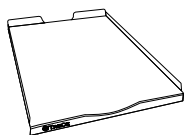

### Posthyllor, inkl. monteringslister

Benämning	Färg	Mått	Art nr	SEK
Posthylla, plexi	Transparent	267 mm	810919	<b>142</b>
Posthylla, plåt	Vit	267 mm	810927	<b>321</b>
Posthylla, plåt	Svart	267 mm	810918	<b>321</b>
Märksats 24 st (till posthylla plåt)			110912	<b>424</b>

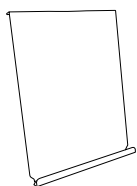

### Expohylla (Inkl. upphängningsfäste)

Benämning	Art nr	SEK
Expohylla, vit, pulverlackad plåt	840928	<b>384</b>
Expohylla, svart, pulverlackad plåt	840929	<b>384</b>

### Utdragshylla, Väg

Benämning	Vit SEK	NCS SEK	Bok	Björk	Ek SEK
U2 60	811911 <b>2852</b>	819911L <b>4108</b>	813911	815911	817911 *
U3 90	811912 <b>2977</b>	819912L <b>4533</b>	813912	815912	817912 *

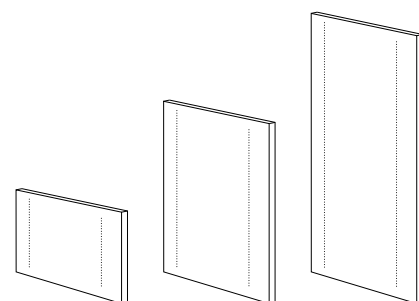

### Mellanvägg, passar till bredd 605, 800 och 900 mm

Benämning	Vit SEK	NCS SEK	Bok	Björk	Ek SEK
Mellanvägg 371	811913 <b>547</b>	819913L <b>721</b>	813913	815913	817913 *
Mellanvägg 723	801912 <b>424</b>	809912L <b>688</b>	803912	805912	807912 *
Mellanvägg 1075	801915 <b>453</b>	809915L <b>962</b>	803915	805915	807915 *

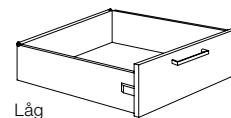

Låg

### Låda låg, 100% utdrag, Djup 570 mm (Max 35 kg/låda)

Benämning	Vit SEK	NCS SEK	Bok	Björk	Ek SEK
Låg 30/570	831720 <b>1785</b>	839720L <b>1852</b>	833720	835720	837720 *
Låg 60/570	831721 <b>1909</b>	839721L <b>2044</b>	833721	835721	837721 *
Låg 80/570	831722 <b>1981</b>	839722L <b>2198</b>	833722	835722	837722 *

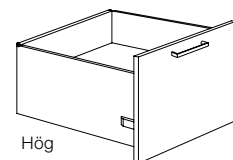

Hög

### Låda hög, 100% utdrag, Djup 570 mm (Max 65 kg/låda)

Benämning	Vit SEK	NCS SEK	Bok	Björk	Ek SEK
Hög 60/570	831714 <b>2839</b>	839714L <b>3144</b>	833714	835714	837714 *
Hög 80/570	831719 <b>2987</b>	839719L <b>3414</b>	833719	835719	837719 *

**Mått:** Bredd x Höjd x Djup.

NCS avser produkt lackad i en valfri NCS-kulör.

## Skåplås (inkl. 2 st. nycklar)

Benämning	Art nr	SEK
Skåplås, olika låsnummer	830910	687
Tillägg lika låsning	830985	64

Önskar du andra låstyper, se sidan 79.

## Huvudnyckel

Benämning	Låstyp	Art nr	SEK
Huvudnyckel	Skåplås	840913	264

## Stuff och väskhållare

Benämning	Mått	Art nr	SEK
Stuff korkbox	90x44x347	890101	205
Stuff hyllplan korkbox	97x80x350	890201	636
Väskhängare, mobil	Ø 35 mm	830880	121



Grepphandtag Edge, tillägg



Bygelhandtag, standard

## Grepphandtag Edge

Benämning	Mått	Material	Art nr	SEK
Grepphandtag Edge*	40 mm	Rostfri look	850322	103
Grepphandtag Edge*	40 mm	Svart, borstad	850320	103
Grepphandtag Edge*	40 mm	Vit, lackad	850321	103

## Bygelhandtag, standard

Benämning	Mått	Rostfritt	Svart	Vit	SEK
Bygelhandtag*	c/c 128 mm	850304	850302	850303	49

\* Rostfria bygelhandtag ingår som standard, önskar du svarta eller vita vänligen notera det på din beställning. Önskar du andra handtag, kontakta TreCe.

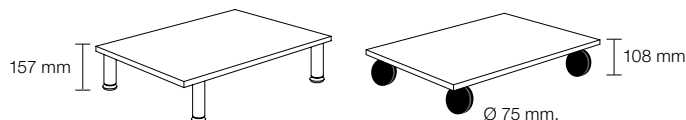

Rostfria justerbara ben. Önskar du andra ben/hjul kontakta TreCe.

Lastkapacitet per hjul: 100 kg  
Material: svarta hjul med gummiyta  
Två av hjulen har broms.

## Bensats, Höjd 157 mm, Djup 370 mm (Inkl. bottenplatta)

Benämning	Vit SEK	NCS SEK	Bok	Björk	Ek SEK
30/370	841936 <b>1216</b>	879936L <b>1388</b>	843936	845936	877936 *
60/370	841937 <b>1216</b>	879937L <b>1388</b>	843937	845937	877937 *
80/370	841940 <b>1216</b>	879940L <b>1388</b>	843940	845940	877940 *

## Bensats, Höjd 157 mm, Djup 570 mm (Inkl. bottenplatta)

Benämning	Vit SEK	NCS SEK	Bok	Björk	Ek SEK
30/570	841931 <b>1232</b>	879931L <b>1411</b>	843931	845931	877931 *
60/570	841932 <b>1232</b>	879932L <b>1411</b>	843932	845932	877932 *
80/570	841939 <b>1232</b>	879939L <b>1411</b>	843939	845939	877939 *
90/570	841933 <b>1232</b>	879933L <b>1411</b>	843933	845933	877933 *

## Hjulsats, Höjd 108 mm, Djup 570 mm (Inkl. bottenplatta)

Benämning	Vit SEK	NCS SEK	Bok	Björk	Ek SEK
30/570	841921 <b>964</b>	879921L <b>1101</b>	843921	845921	877921 *
60/570	841922 <b>964</b>	879922L <b>1101</b>	843922	845922	877922 *
80/570	841926 <b>964</b>	879926L <b>1101</b>	843926	845926	877926 *
90/570	841923 <b>964</b>	879923L <b>1101</b>	843923	845923	877923 *

Önskar du andra hjul, kontakta TreCe.



## Knoppar handtag, standard

Benämning	Mått	Rostfritt	Svart	Vit SEK
Knopp*	ø 19 mm	850313	850312	850314 <b>60</b>

\* Rostfria knoppar ingår som standard, önskar du svarta eller vita vänligen notera det på din beställning. Önskar du andra handtag, kontakta TreCe.

# Specifikationer

## Space

Direktlaminerade ytor inom Space har en spånkärna, med undantag av vissa hyllplan. Rygg, stomme och kantlister har som standard samma kulörer om inget annat anges.

Lackerade fronter, skohylla, öppen hylla/sittbänk och öppen förvaringslåda/blomlåda har kärna av MDF. Textilier tillkommer utöver produkten.

### Stomme inkl. sockel

Tjocklek 16 mm, med 0,8 mm rak ABS-kantlist.

- Direktlaminat vit.
- Lackad valfri NCS-kulör.
- Dubbel modul, bredd 790 mm
- Singel modul, bredd 395 mm

### Rygg

Tjocklek 16 mm, direktlaminat in- och utvändigt. Lackas vid val av valfri NCS-kulör.

### Sockel

Varje enhet har en egen indragen sockel fram- och baktill med 4 st. justerbara fötter. Sockelhöjd 143 mm.

### Benstativ

Benstativ i stål med ställfötter, 4 ben. Levereras ej monterat på skåp, benstativet måste justeras i höjd innan skåp lyfts på.

- Benstativ dubbel passar till Space dubbel,
- Benstativ trippel passar till 1 st Space dubbel + 1 st Space singel
- Benstativ höjd 143 mm
- Finns i 11 standardkulörer

### Fronter

Heltäckande, tjocklek 16 mm

- Lackad MDF, valfri NCS-kulör, ek- och asklaminat.

Innermått personliga fack:

Space dörr H446: B363 x H424 x D454 mm

Space dörr H595: B363 x H573 x D454 mm

Space dörr H894: B363 x H864 x D454 mm

### Lådor

Lådor har låddämpning. Utdragskapacitet på 100%, maxvikt på 35 kg.

- Lådor med reling eller med förhöjd sida

### Dörrar till Space Miljödisk och Space disk

Gäller inte dörr med inkast.

\* Med push open beslag

### Klaflucka till sittmodul

Öppning nedåt med gasfjäder.

- Med urfrästa handtag. Är som standard pulverlackerade, vita. Kan lackeras i valfri RAL-kulör mot tillägg.

### Dyner och tyg tillkommer

### Skohylla, klädförvaring, öppen hylla/

### sittbänk/sittmodul och förvaringslåda öppen/blomlåda

Tjocklek 16 mm

- Lackad MDF, valfri NCS kulör, ek- och asklaminat.
- Moduler livar med fronter
- Blomlåda kan kombineras med passande plastlåda 19 L.

Tillbehör: Sittdyna

### Pardörrar Klädsåp

Med urfrästa handtag. Är som standard pulverlackerade, vita. Kan lackeras i valfri RAL-kulör mot tillägg.

### Postinsläpp

Pulverlackerat stål, vit (RAL 9010).

Öppningsmått 290x20 mm.

Postinkast med vinklad plåt på insida dörr.

### Gångjärn

- Självstängande dolda gångjärn med integrerade luckdämpare
- Dörrar är högerhängda som standard

### Hyllplan, fasta

Hyllplan monteras med infrästa hyllsnäckor som fixeras med skruv.

- Hyllplan i vit laminat med spånkärna
- Hyllplan B790, tj 19mm med kärna av lamellträ

### Hyllplan, flyttbara till personlig förvaring

Hyllplan är indraget i framkant.

Monteras med infrästa hyllsnäckor, flyttbara enligt borrhindelning c/c 32 mm.

### Hyllplan, flyttbara till förvaring

Monteras med infrästa hyllsnäckor, flyttbara enligt borrhindelning c/c 32 mm.

- 363 - 371 mm har spånkärna tjocklek 16 mm
- 755 mm har lamellkärna med furu tjocklek 19 mm, maxvikt 120 kg

### Täcksidor/Toppskivor

Tjocklek 16 mm.

- Lackad MDF, valfri NCS kulör, ek- och asklaminat.

### Toppskiva i kompaktlaminat

Tjocklek 16 mm.

- F2255, vit
- F2297, antracit
- F5343, olivgrå

### Håltagning kompaktlaminat

- Kvadratisk 220 x 220 mm
- Kan anpassas i mått, maxmått B220 x D260 mm

### Bänkskiva i högtryckslaminat

Tjocklek 23 mm.

Formica Collection Colors

F2255, vit | F2297, antracit | F5343, oliv

Pfleiderer Wood decors

R20095, Ek | R34027, Ask

### Tillbehör

Space hyllinsats. klädstång, matta, klädkrok, ankarkrok, spegel och korkbox Stuff.

### Skåplås

Robusta skåplås med huvudnyckelsystem, individuella låsnummer och 2 st. nycklar som standard. Lika låsning kan fås mot tillägg.

### Låstyper

Olika typer av lås och stängningar finns till dörrar och lådor, så som elektroniska RFID lås, kodlås, skåplås, hänglåsbeslag och push-to-open. För nätverksbaserade lås kontakta TreCe för individuell rådgivning.

## Allmänna skötselråd

### Trä

Trä är ett levande material och påverkas av bland annat årstid, värme och luftfuktighet. Direkt solljus kommer att ge ytan permanenta färg- och ljusskillnader. För att undvika färgskiftningar ska alla ytor exponeras för lika mycket ljus.

### Normal/daglig rengöring:

- Damm torka och rengör med mild såplösning eller handdiskmedel.
- Eftertorka med torr trasa.
- Använd aldrig starka rengöringsmedel, lösningsmedel eller produkter som innehåller slipmedel.
- Ta bort alla fläckar så fort som möjligt och torka ytan torr efter rengöringen.

**OBS!** Använd minimalt med vatten.

## Generell info

### Montering

Alla moduler är fabriksmonterade. Bänkskivor/ Täcksidor/Toppskivor monteras på plats.

### Garanti

Vi lämnar 5 års fabriksgaranti på Space.

Övriga produkter, kontakta TreCe.

Kontakta TreCe AB för kund Anpassning av vald produkt.

# Specifikationer

## CombiLine

Direktlaminerade och lackade ytor inom CombiLine har en spånkärna, med undantag av vissa hyllplan. Rygg, stomme, dörrar och kantlister har som standard samma färg/trä som övriga delar om inget annat anges.

### Stomme

Tjocklek 19 mm, med 0,8 mm rak ABS-kantlist.

- Direktlaminat vit, bok, björk och ek.
- Lackerat kan fås i valfri NCS-kulör.

### Rygg

Tjocklek 12 mm, direktlaminat in- och utvändigt.

### Sockel

Varje enhet har en egen indragen sockel fram- och baktill med 4 stycken justerbara fötter (gäller inte miljödiskar med uppkörningsramp). Sockelhöjd 157 mm. Kan ersättas med;

- Bottenplatta med justerbara rostfria ben, höjd 157 mm.
- Bottenplatta med låsbara hjul, höjd 104 mm.

### Dörrar

Tjocklek 16 mm, med 2 mm rak ABS-kantlist.

- Vitlackerat UV-behandlat direktlaminat (NCS S 0500-N), samt direktlaminat i bok, björk och ek.
- Lackerat kan fås i valfri NCS-kulör.
- Självstängande dolda gångjärn med integrerade luckdämpare (gäller ej produkter med aximatgångjärn, 180° öppning).
- Enkeldörrar är högerhängda som standard.

### Lådfronter

Tjocklek 16 mm. Med 2 mm rak ABS-kantlist.

Lådfront, låg: 173 mm

Lådfront, hög: 349 mm

- Vitlackad UV-behandlat direktlaminat (NCS S 0500-N), samt direktlaminat i bok, björk och ek.
- Lackerat kan fås i valfri NCS-kulör.

### Lådor

Lådor med djup 570 mm har låddämpning.

- Utdragskapacitet på 100%, maxvikt på 35 kg.
- Utdragskapacitet på 100%, maxvikt på 65 kg.

### Hyllplan

Samtliga hyllplan är flyttbara och monteras med infrästa hyllsnäckor. Borrindelning c/c 32 mm.

- 310 – 605 mm har spånkärna.
- 800 – 900 mm har lamellkärna av furu.

### Miljödisk

#### MDL60/MD60/MDH60/MD65/MD70

Bottenplattan är försedd med en uppkörningsramp i rostfri plåt.

- Dörrar med aximatgångjärn möjliggör 180 graders öppning för smidig in- och utkörning av returkärl.

### Posthyllor

Justerbara och utdragbara med avsedd monteringslister. Levereras som standard med indelning c/c 96 mm.

- Posthyllor i plexi har integrerad namnetikett.
- Posthyllor finns mot tillägg i pulverlackerat stål, svart alt. vit.

### Plåtluckor postsortering

Vit pulverlackad stålplåt. Hyllplan innanför i material lika stomme, tjocklek 19 mm.

- Inkl. lås samt 2 st nycklar med individuella låsnummer.
- Slits/insläpp 22 mm. Öppen lucka ger fritt mått 90 mm.

### Väggmoduler

Vitlackad upphängningslist i stål ingår till alla väggmoduler.

### Låstyper

Olika typer av lås och stängningar finns till dörrar, så som elektroniska RFID lås, kodlås, skåplås, hänglåsbeslag och push-to-open. För nätverksbaserade lås kontakta TreCe för individuell rådgivning.

### Passbitar/Täcksidor

Finns som tillbehör i samma utförande som vald stomme. Bredd, höjd och djup anpassas efter önskemål.

### Handtag

Rostfria bygelhandtag som standard, önskar du svarta eller vita vänligen notera i beställningen.

- Bygelhandtag c/c 128 mm.
- Grepphanntag 40 mm.

### Bänkskivor

**Högtryckslaminat:** 23 mm standardskivor belagda med högtryckslaminat samt 2 mm matchande airtech-kantlist.

- Formica Collection Colors
- Formica Collection Woods
- Pfleiderer Wood decors

**Direktlaminat:** 22 mm standardskivor har ett yttre pappersskikt som är belagt med ett impregnerat papper samt en finish av aluminiumpartiklar för extra skydd mot slitage. 2 mm matchande airtech-kantlist.

**Fanér:** Alternativt 22 mm klarlackad bok, björk- samt ekfanérad spånskiva med 2 mm massiv kantlist.

**Airtech-kantlist:** Även kallad laserlist, ger en nästintill osynlig fog mellan skiva och kantlist. Detta ger även ett högre skydd mot vatten och värme. Denna teknik är limfri vid tillverkningsprocessen vilket ger en lägre miljöpåverkan.

**Håltagningar:** Pulverlackad stålinsats, finns i vitt alt. svart.

- Runda med 110, 250 samt 400 mm i diameter.
- Fyrkantiga 250x250 mm samt 350x350 mm.
- Urtag 340x40 mm.

**Lock till håltagning:** Pulverlackad plåt. Finns till runda hål med 250 och 400 mm i diameter.

**Håltagningar:** Rostfri, nedfälld ring i bänkskiva

- Rund 250 mm i diameter.

**Lock till håltagning:** Kompaktlaminat, nerfälld/integrerad i ring, tj 6 mm

- Runt 250 mm i diameter med knopp.
- Kompaktlaminat, Formica F2297(antracit) alt F1040 (vit).

## Allmänna skötselråd

### Metall

Torka av med en lätt fuktad, mjuk luddfri trasa och mild rengöringsmedel. Torka alltid torrt med en torr trasa. Använd aldrig lösningsmedel på lackerad metall samt inga medel/material med slipande egenskaper.

### Trä

Trä är ett levande material och påverkas av bland annat årstid, värme och luftfuktighet. Direkt solljus kommer att ge ytan permanenta färg- och ljusskillnader. För att undvika färgskiftningar ska alla ytor exponeras för lika mycket ljus.

Normal/daglig rengöring:

- Damm torka och rengör med mild såplösning eller handdiskmedel.
- Eftertorka med torr trasa.
- Använd aldrig starka rengöringsmedel, lösningsmedel eller produkter som innehåller slipmedel.
- Ta bort alla fläckar så fort som möjligt och torka ytan torr efter rengöringen.

**OBS!** Använd minimalt med vatten.

## Generell info

### Montering

Alla moduler är fabriksmonterade. Bänkskivor/Täcksidor/Toppskivor monteras på plats.

### Garanti

Vi lämnar 5 års fabriksgaranti på Space. Övriga produkter, kontakta TreCe.

Kontakta TreCe AB för kundpassning av vald produkt.

# TreCes hållbarhetsarbete

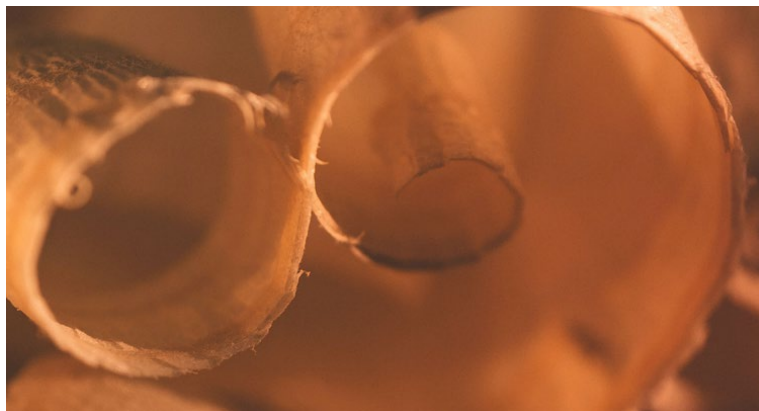
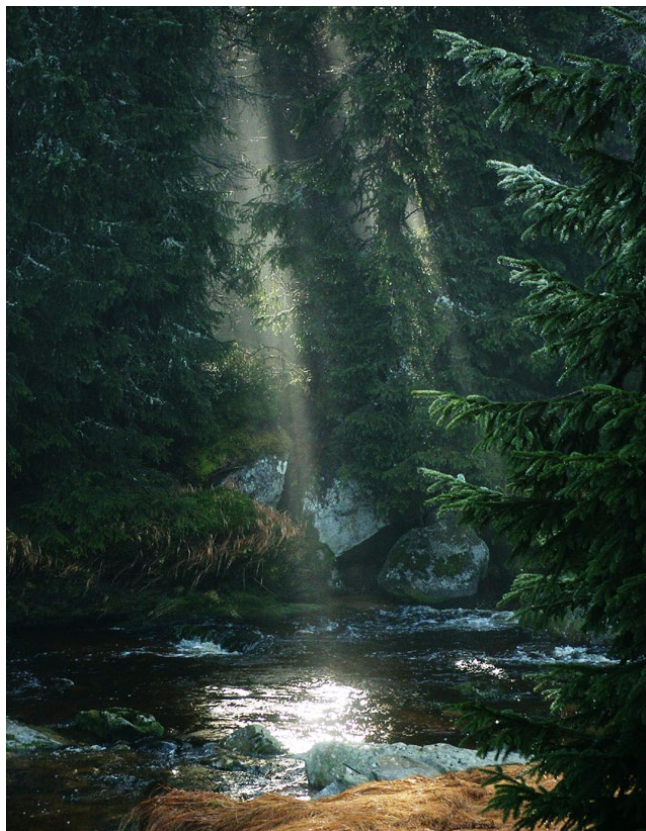

## Hur vi arbetar och vad vi gör

Vi vill utveckla och erbjuda produkter med eko-respekt, ansvarsfulla leveranskedjor och cirkulära liv. Men vi vet att förändringar inte sker över en natt, men enkla och små åtgärder gör skillnad. Att göra något är alltid bättre än ingenting! Följ med oss i vår cirkulära omställning som är fylld av möjligheter.

## Vi skapar utrymme för hållbara satsningar

I beslutsfattandet, i projekt eller när vi diskuterar en fråga ser vi till att hållbarhet är närvarande. Vi arbetar kontinuerligt med att skapa medvetenhet hos våra anställda, kunder och leverantörer.

## Vi byter till nya och bättre material.

Vi letar efter material som är förnybara, återvunna, snabbväxande, lokalt producerade och med låga klimatavtryck. Vi byter gärna när vi kan.

## Vi har ett livscykelperspektiv

Vi ger våra produkter cirkulärt liv med återvunnet material, bra hållbar kvalitet och smart design. Det betyder att de är lätta att reparera, återanvända och återvinna. Vi testar även våra produkter på laboratorie och har en generös garanti.

## Vi vill jobba med ansvarsfulla leverantörer som vi alla kan lita på

Vi vill se till att våra leverantörer är pålitliga både mot de anställda och omgivningen. Därför gör vi täta kontroller, riskanalyser och utvärderingar av hela leverantörskedjan. Vårt mål är att ha en leverantörskedja med hög transparens och låg risk.

## TreCe tillverkar i Sverige

Våra produkter tillverkas i Sverige, och vi fokuserar på att flytta leverantörskedjan närmare och närmare.

## Varför välja TreCe?

Från idé till återbruk, våra beslut och agerande, här skapar vi möjligheter och plats för en hållbar utveckling och cirkularitet. Vi vill göra det enkelt för våra kunder att göra hållbara val och tillsammans kan vi uppnå visionen om en hållbar framtid. Följ med oss i vår cirkulära omställning.

### Här är några skäl till att välja oss:

- 174 unika produkter godkända enligt Möbelfakta
- Vi är certifierade enligt ISO 14001 och 9001
- Vi stödjer FN's Globala Hållbarhetsmål 2030
- Vi har hållbarhetsinformationen i våra produktblad
- Vi har hållbarhetsmål och -policy
- Vi använder återvunna material
- Vi har koll på våra leverantörer i leverantörskedjan
- Vi kräver att leverantörskedjan arbetar enligt vår Code of Conduct
- Vi erbjuder cirkulära lösningar
- Tillverkning i Sverige
- Vi har som mål att kontinuerligt minska vårt ekologiska fotavtryck

### Vi stödjer de globala målen för hållbar utveckling

Vi vill och ska aktivt bidra till att uppnå de Globala målen för 2030 och till att begränsa den globala uppvärmningen till långt under två grader år 2050. Vi har valt ut 5 mål som speglar våra aktiviteter och där vi har bäst möjlighet att påverka, dessa mål kommer vi att ha som utgångspunkt i vårt framtida arbete under de kommande 10 åren.



### Produkter godkända enligt Möbelfakta

En godkänd möbel ger oss och våra kunder en trygghet och säkerhet om att möbelen möter kraven på miljö, kvalitet och socialt ansvar. Möbelfakta är ett komplett referens- och märkningssystem för möbler som ägs av IVL Svenska Miljöinstitutet och Trä- och Möbelföretagen, TMF. Möbelfakta fungerar som ett hjälpmedel för hållbara val och är till för producenter, inköpare, formgivare, arkitekter och andra som använder eller arbetar med möbler.

### TreCe är certifierat enligt ISO 9001:2015 och ISO 14001:2015.

ISO 14001 är ett miljöledningssystem med syfte att förbättra och rationalisera miljöarbetet. Genom kartläggning av miljöpåverkan, miljömål och rutiner skapas ett aktivt miljöarbete som i sin tur minskar vårt ekologiska fotavtryck.

ISO 9001 visar att vi både internt och externt arbetar med ständiga förbättringar, rutiner och uppföljning som säkrar kvaliteten på våra produkter och tjänster. Kort och gott att våra kunder och samarbetspartners alltid får bästa möjliga bemötande och service.



Läs mer om hur vi arbetar med hållbarhet

<https://trece.se/miljo-och-hallbarhet/>



***Norrköping / Huvudkontor / Showroom***

Importgatan 39  
P.O. Box 6063, SE-600 06 Norrköping  
Ph +46 11 21 14 80  
info@trece.se  
www.trece.se

***Stockholm / Showroom***

R40 Center  
Rosenlundsgatan 40  
Ph +46 8 480 027 55

***Göteborg / Showroom***

S8  
Stampgatan 8  
Ph +46 11 21 14 68

***Malmö / Showroom***

Djåkne 5  
Djåknegatan 5  
211 35 Malmö  
Ph +46 11 21 14 68

***Oslo / Showroom***

Skøyen Designcenter  
Drammensveien 130 C1, Skøyen  
Ph +47 23 96 07 22

***Helsinki / Showroom***

Eurohela Oy  
Meritullinkatu 21, 00170 Helsinki  
<https://www.eurohela.fi/>

Edition  
1

ADDA  
2024



KÄLLSORTERING  
& MILJÖDISKAR

 TRECE



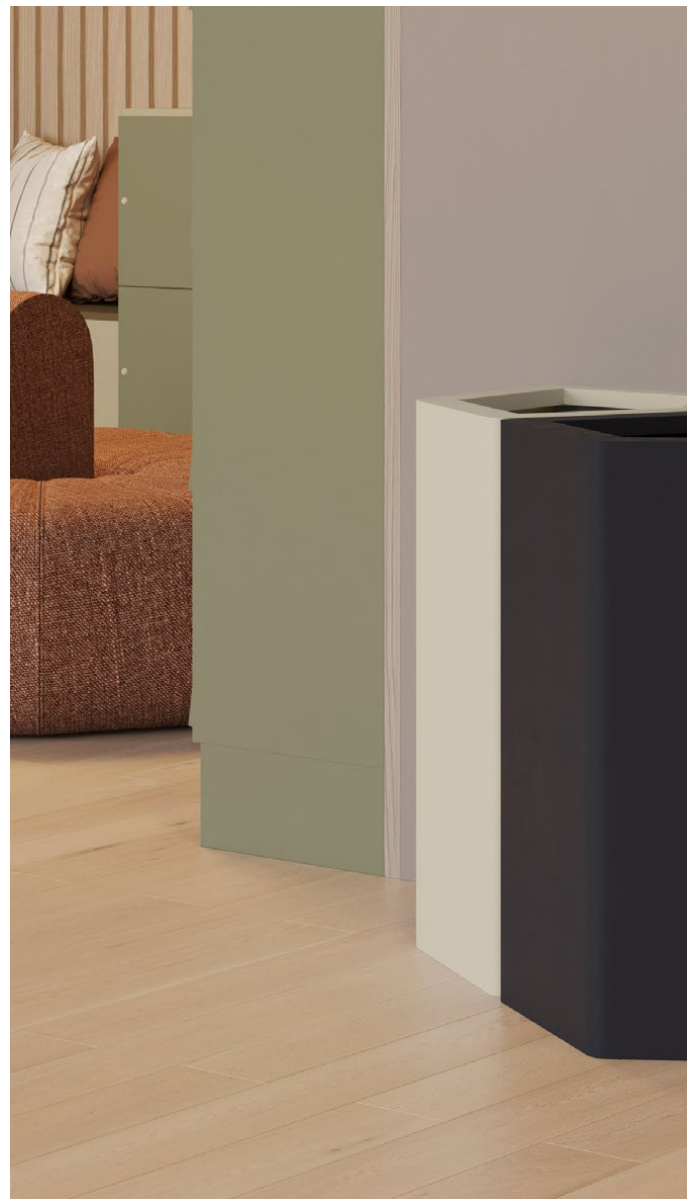
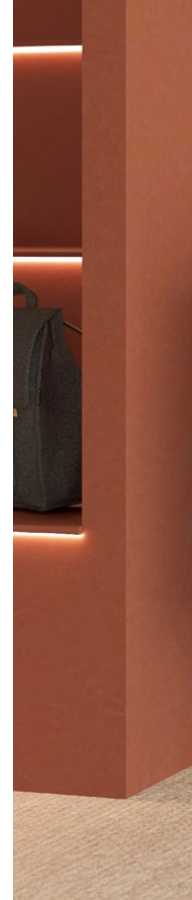



# Innehåll

<b>Varför välja TreCe</b>	5
<b>Våra designers</b>	8
<hr/>	
<b>Källsotering</b>	
KLOSS - <b>NYHET!</b>	10
Etagé - <b>NYHET!</b>	12
Popsicle & Hightower	14
Birdie	16
Cloud	18
Kite	20
Kite mini	22
Hold	24
Hold mini	26
Ridge	28
Clean	32
<hr/>	
<b>Miljödiskar</b>	
<b>Space</b>	
Diskar/Miljödiskar	30
<b>CombiLine</b>	
Miljöstation	33
Returkärl/Säckhållare	106
<hr/>	
<b>Övrigt</b>	
Referensbilder	34
CombiLine tillbehör	
Håltagning	109
Bänkskivor	110
Tillbehör, CombiLine	112
Specifikationer	113
TreCes hållbarhetsarbete	115
Försäljningsvillkor	117

Kulöråtergivning i bilder och kulörprov kan skilja sig från verkligheten. Kontakta TreCe för kulörprover.

# Varför välja TreCe?

Vi är en av nordens ledande leverantörer av förvaringsmöbler. Den positionen har vi nått genom att aldrig sluta utvecklas. Med över fyrtio års erfarenhet har vi tillsammans med våra kunder hunnit samla på oss mycket kunskap, och genom åren har vi lärt oss vad som fungerar. Vår långa erfarenhet tillsammans med en stark innovationslust driver oss framåt och skapar förutsättningar för att ständigt utveckla nya förvarings- och källsorteringslösningar.



## Symboler för hållbara alternativ



### Miljömärkt produkt

Produkt som har en typ 1 miljömärkning enligt ISO 14024 med Svanen, Möbelfakta, EU Ecolabel eller annan likvärdig märkning



### Hållbarhetsmärkt produkt

Delar av den sammansatta produkten är hållbarhetsmärkt med FSC, PEFC, EU Ecolabel och/eller OEKO-TEX®



### Klimatberäknad produkt

produkt med dokumenterad miljövarudeklaration (EPD) enligt ISO 14025



### Innehåller återvunnet eller förnybart material

Produkt med återvunnet, förnybart eller återvinningsbart material



### Demonterbar produkt

Produkt som är demonterbar till olika komponenter och beståndsdelar som i första hand möjliggör återbruk och i andra hand materialåtervinning när produkten nått sin fulla livslängd

# Design, hållbarhet och cirkularitet

Vår resa i den cirkulära omställningen har börjat. Vi vill bli del av en värld i balans och utveckla produkter med eko-respekt, ansvarsfulla leveranskedjor och cirkulära liv.

Från idé till återbruk, i beslut och agerande, det är här vi skapar nya förutsättningar och möjligheter för en hållbar utveckling och cirkularitet.

## Vad betyder det för oss?

Det betyder att vi har respekt för de ekologiska begränsningarna, naturens resurser och klimatförändringarna. Att vi stödjer ansvarsfulla leverantörer och hållbar konkurrens på lika villkor där prissänkningar inte sker på människors eller miljöns bekostnad. Samt att vi ger produkter ett cirkulärt liv och skapar plats för cirkulära flöden, från idé till återbruk för en hållbar framtid.

Följ med oss i skapandet av nästa generations förvaring och källsortering.



## Design och metod

Vi ser på formgivning ur ett vidare perspektiv som alltid innefattar såväl estetik som hållbarhet och funktion. Våra produkter håller över tid.

Produktutvecklingsfasen är avgörande för en produkts miljöpåverkan och hållbarhet. Därför arbetar vi tätt med designers och tillverkare för att kunna ta välgrundade beslut. Med ett livscykelperspektiv ser vi klimatpåverkan sett genom hela produktens liv, från råmaterialutvinning, produktion, transport, distribution, användning, reparation/restaurering till materialåtervinning till nya produkter.

## Hur vi arbetar och vad vi gör

För att kunna utveckla nästa generations förvaring och källsortering måste vi skapa förändring. Men förändringar sker inte över en natt, men enkla och små åtgärder gör skillnad. Att göra något är alltid bättre än ingenting!

Följ med oss och driv utvecklingen framåt mot en hållbar framtid och ett cirkulärt samhälle för att bli del av en värld i balans.

Läs om vad vi gör för att komma dit på sidan 117.

# Samarbete är nyckeln

Vi tycker det är viktigt med våra kunders åsikter eftersom de ger oss värdefulla insikter i vilka produkter vi behöver utveckla för att möta efterfrågan på marknaden. När vi inleder ett projekt är vi därför noga med att utreda vilka behov som finns och ta fram en plan för hur vi kan lösa dem tillsammans. Genom att ha ett nära samarbete kan vi försäkra oss om att våra kunders tankar och idéer finns med från första samtal till slutfört projekt.

## **Vi är experter på förvaring**

Vår kunskap delar vi gärna med oss till våra kunder, vare sig det gäller flexibilitet och funktion i det moderna kontoret eller smarta lösningar för framtidens aktivitetsbaserade kontor. Med vår samlade erfarenhet och kunskap skapar vi en optimal lösning.

Kontakta oss gärna för en presentation, för att få veta mer om hur vi tillsammans kan skapa en fungerande lösning.

## **Våra designers**

Flera av våra produkter har vi på TreCe designat själva. Dessa har i de flesta fall tagit form utifrån behov vi sett på marknaden men och även från den input som våra kunder ger oss. Vi har även valt att samarbeta tillsammans med andra designers. Detta har i flera fall visats sig vara ett lyckokast. Ny input, innovativa lösningar och en fantastisk design som tack vare detta vunnit internationella priser.



## Våra designers

### Kauppi & Kauppi

Kauppi & Kauppi är en designduo som arbetar med möbler, belysning och industridesign - från stora rumsliga objekt till föremål i handens skala. Nina och Johan har sina rötter i södra och norra Sverige och har båda en masterutbildning i design från HDK, Akademin för konst och design vid Göteborgs universitet.

Kauppi & Kauppis nära samarbete med tillverkare har uppmärksammats med flera nationella och internationella designpriser.



### Bernstrand & Borselius

De två formgivarna Thomas Bernstrand och Stefan Borselius har arbetat tillsammans i åtta år, men båda har varit verksamma i branschen betydligt längre.

Bernstrand och Borselius har drivit egna designkontor i över 20 år och specialiserat sig på möbler och inredning. Bernstrand i Stockholm och Borselius i sydligaste Skåne. Under åren har de arbetat med flera prestigefyllda företag tillsammans och var för sig.

### Jangir Maddadi

Jangir brinner för att skapa objekt med stark identitet. Varje millimeter av hans design kontempleras. Varje objekt har sin egen historia. Varje produkt han skapar, är en vacker, funktionell skulptur. Han strävar efter att utforma meningsfulla produkter som lever vidare från generation till generation.

En ambition är att alltid skapa innovativa och hållbara produkter som är funktionella, vackra och helt oberoende av trender. Produkter som varken är moderna eller klassiska, de är tidlösa.



## Annica Doms

Utbildad vid Luleå tekniska universitet. Annicas examensarbete, papperskorgen Kite, har belönats med Red Dot Design Award och German Design Award Winner 2020. Idag är Annica designkonsult på Studio Doms.

Samarbetet med TreCe bygger på relevant och genomtänkt design som understödjer varje funktion, inspirerat av funktionell design från förr.



## David Doms

Designer och grundare av Studio Doms. David har en civilingenjörsexamen i industriell design från Luleå tekniska universitet och har även studerat ljus- och armaturdesign. Studio Doms startades 2010 och företaget är idag verksamt inom områdena möbeldesign, produktdesign, designstrategi och grafisk formgivning.

## Ebba Hellberg & Sigrid Ljungström

En bidragande faktor till TreCes ständiga utveckling av innovativa designlösningar är våra återkommande samarbeten med designstudenter. Källsorteringsmöbeln Cloud är ett gott prisat exempel, utvecklad tillsammans med Chalmersstudenterna Ebba Hellberg och Sigrid Ljungström.

Cloud har snabbt utvecklats till en produktfamilj och vann nyligen första pris i German Design Award 2019, Excellent Product Design i kategorin kontorsmöbler/miljösortering.







archiproducts®  
AWARDS  
WINNER

NYHET  
2024

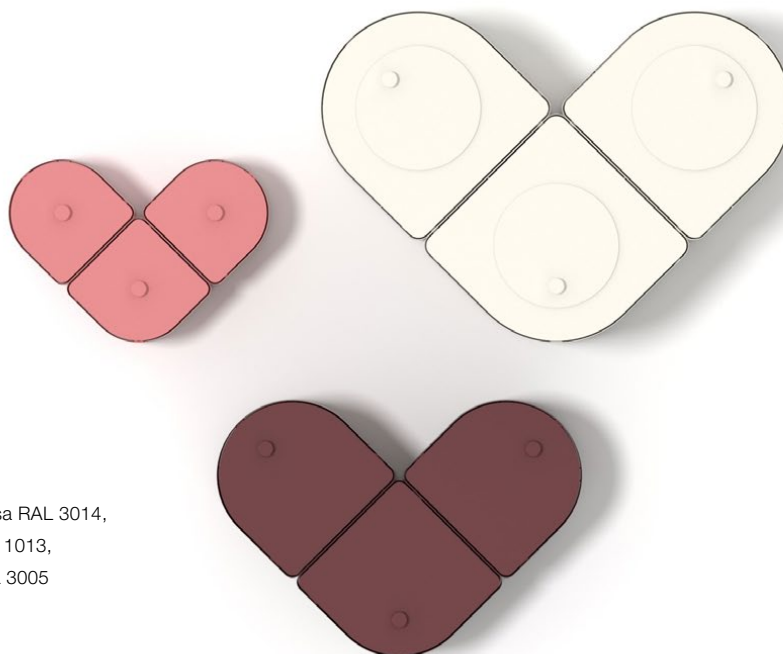

Gammelrosa RAL 3014,  
Pärllvit RAL 1013,  
Vinröd RAL 3005



# KLOSS

Design | **Kauppi & Kauppi**



KLOSS källsortering har bedömts av  
Byggsvarubedömningen och tilldelats  
det högsta betyget "Rekommenderas".

Källsorteringssystemet KLOSS knyter an till behovet att sortera och samla, rätt material ska ner i rätt kärl för att kunna återvinnas. Det som vi tidigare definierade som skräp, är i dagsläget en materialresurs som kan återanvändas. Alla interiörer och situationer har olika förutsättningar, med KLOSS finns det näst intill oändliga möjligheter att bygga samman just den form och funktion som behövs, i den RAL-kulör du önskar. Kreativa och lekfulla källsorteringsmöbler för alla situationer.

"Modularitet" är KLOSS systemets grundtanke och designessens. Ett stort och mycket flexibelt, kopplingsbart modul-system för källsortering. Tre olika moduler av stål, ger oändliga möjligheter till kombinationer och formmässiga uttryck. Val av moduler och sammansättning, tillsammans med valet av kulör, topp, lock och tillbehör - ger källsorteringsmöblen sin slutgiltiga form och uttryck.

Mer info →

Svensk stålplåt,  
100% återvinningsbar



Pärlvit RAL 1013



NYHET  
2024



Etage 1730/3

Etage 1180/2

Etage 870/1

Etage 570 kruka



## Etage

Design | **Bernstrand & Borselius**

Etage är unik med sin eleganta design och flera nivåer som effektivt utnyttjar golvytan i små utrymmen. Den är tillverkad i noggrant utvalda material och är en praktisk och stilfull källsorteringsmöbel.

Stommen på Etage är tillverkad i ekfanér och böjs till dess form och finns tillgänglig i tre kulöralternativ - moccabets, klarlack eller vitbets - vilket ger en vacker kontrast till de gjutna inkasten i svart eller vit. Dessa inkast är lätta att rengöra och kan enkelt bytas ut och materialåtervinnas. Dessutom är inkasten vinklade inåt för att underlätta korrekt sortering av avfallet.

Etage finns nu även tillgänglig som en toppmatad källsorteringsmöbel. Det gör det enkelt att sortera avfall samt att plantera växter som renar inomhusluften. På toppen sitter en skyddande ring i metall där symbolerna placeras som även är enkel att rengöra.

Mer info →



Etage 1730/3, mocca med svarta inkast.



Oliv RAL 6013 Varm grå RAL 7032 Gammelrosa RAL 3014



# Hightower & Popsicle

Design | **Jangir Maddadi**

Popsicle och Hightower är en serie papperskorgar som är designade av Jangir Maddadi. De är de enda produkterna som vi kan erbjuda med placering utomhus, eller inomhus om man så vill. Stommen är gjord i galvaniserad stålplåt som kan lackas i våra standardkulörer eller valfri RAL-kulör. Popsicle rymmer 57 L, anpassad för sopsäck 85–125 L och Hightower rymmer 125 L, anpassad för sopsäck 85–140 L.

Benstativen finns i 3 olika utföranden på Popsicle, beroende på hur och var man vill placera den. Benen till Hightower finns i även den 3 olika utföranden, ekben, rostfria ben där båda har ställfötter och sedan en betongfot med 4 rostfria ben. Träbenen är enbart lämpliga för inomhus bruk med de andra alternativen funkar bra utomhus. Självklart är det rostfritt material för utomhusbruk och svensk stålplåt för inomhusbruk, därtill finns olika alternativ för hur man vill att Popsicle ska förankras i underlaget.

Mer info →

Svensk stålplåt,  
100% återvinningsbar



Oliv RAL 6013 Saffran RAL 1017

2016  
**EUROPEAN  
 PRODUCT  
 DESIGN  
 AWARD**



Antracit RAL 7016 Gammelrosa RAL 3014 Oliv RAL 6013



# Birdie

Design | **Studio Doms**

Flexibel källsortering i tålig svensk stålplåt. Finns i elva standardkulörer och levereras med designade symboler för enkel sortering. Birdie tillverkas i två storlekar som rymmer 43 L (Birdie 500) respektive 63 L (Birdie 750). Båda med dämpning i locket och lockinkast i stabil kvalitetsplast. Birdie finns för golv och vägg med tillhörande väggfäste.

Tack vare sin unika form och goda design har Birdie fått flera internationella utmärkelser.

Mer info →

Svensk stålplåt,  
 100% återvinningsbar







Briljantblå  
NCS/RAL 5023



# Cloud

Design | **Ebba Hellberg & Sigrid Ljungström**

Cloud är en mobil källsortering designad för att passa in i en modern arbetsmiljö där flexibilitet och estetik är två viktiga faktorer. Detta avspeglas i den enkla och stilrena designen med de karaktäristiska rundade hörnen och de tydliga hjulen som bjuder in till att förflytta möblen. Med inkast från två håll kan Cloud både placeras mot en vägg eller fritt i ett rum.

Cloud stomme finns både i laminat och lackad MDF. Dörrar och ryggar i pulverlackerat stål. Cloud levereras med utdragbara säckhållare, anpassade för 85–125 L sopsäck.

Mer info →



Testad enligt  
SS-EN 16121:2013  
samt A1:2018



Oliv NCS/RAL 6013



reddot design award  
winner 2012



Vinröd RAL 3005  
Varm grå RAL 7032  
Skogsgrön RAL 6020



## Kite

Design | **Annica Doms**

En modulerbar källsortering designad av Annica Doms. Belönad med Red Dot Design Award och German Design Award för sin innovativa form. Designad för moduluppbyggnad i olika konstellationer. Kite passar mot vägg eller som en fristående accent i rummet.

De många kombinationsmöjligheterna utmanar fantasin och inspirerar till kreativitet. Lock i åtta olika utföranden med varierande håldesign och screentryckt symbol för olika sorters avfall. Kite finns i elva RAL-kulörer med lock i tre standardkulörer, vitt, antracit och olivgrå. Kite rymmer 70 L, anpassad för sopsäck om 85–125 L.

Mer info →



Pärivit RAL 1013 Antracit NCS / RAL 7016 Oliv RAL 6013



Antracit RAL 7016  
Briljantblå RAL 5023  
Varm grå RAL 7032



## Kite mini

Design | **Annica Doms**

Kite, har hämtat såväl sitt namn som sitt utseende från den geometriska formen av en drake. De raka vinklarna ger ett djärvt och spännande uttryck, samtidigt som de harmoniserar väl med rummet och dess gestalt. Den unika formen rymmer vinklar om 60°, 90° och 120° vilken gör den idealisk för placering i hörn av varierande vinkel. Kite mini är en exakt kopia av Kite, men är hälften så stor. Detta ger en tydlig "familjekänsla" och ett enhetligt uttryck.

Kite mini är tänkt för mindre utrymmen exempelvis under skrivbord, hotellrum eller mindre konferensrum. Till Kite mini finns även ett väggfäste, vilket gör att den kan placeras på vägg, som singel eller i par för att frigöra golvutrymme.

Kite mini finns i elva RAL-kulörer. Lock i vitt eller antracit med sex olika screentryckta symboler för sortering. Kite mini rymmer 10 L.

Mer info →

Svensk stålplåt,  
100% återvinningsbar





Vinröd RAL 3005



# Hold

Design | **Tengbom**

TreCe har tillsammans med Tengbom arkitekter utvecklat källsorteringen Hold. Ett samarbete som startades med att Tengbom såg ett behov av en annorlunda och funktionell källsortering som kunde tillgodose mindre lokalers behov. Konferensrum, hotellrum, mindre samlingslokaler med mera. TreCe kontaktades och resultatet blev Hold.

En liten och funktionell källsortering med ett lock som finns i sju olika hålprofiler. Till Hold finns även ett väggfäste, vilket gör att den kan placeras på vägg.

Hold finns i elva RAL-kulörer. Sju lock med olika hålprofiler och tydlig text om sortering. Anpassad påshållare och innerkärl i återvunnen plast, ingår vid beställning av lock. Hold rymmer 20 L.

Mer info →







Vinröd RAL 3005



# Hold mini

Design | **Tengbom**

Papperskorgen Hold mini är en lillebror till Hold. TreCe har tillsammans med Tengbom arkitekter utvecklat källsorteringen Hold. Som ett led i detta samarbete har Hold mini fått se dagens ljus. Hold mini är en tredjedel så stor som sin storebror. Med bara en fraktion för sortering, och har som syfte att fungera som en renodlad papperskorg i konferensrum, hotellrum, mindre samlingslokaler med mera. En liten och funktionell papperskorg med en hålprofil och ett innekärl. Till Hold mini finns även ett väggfäste, vilket gör att den kan placeras på vägg.

## Hållbarhet och material

Stommen i pulverlackad stålplåt tillverkas i Sverige och består till 20 % av återvunnet material. Stålplåten är 100 % återvinningsbar. Stommens pulverlack är ett bra miljöval då inga lösningsmedel krävs. Innerkärl i 100 % återvunnen plast. Innerkärlet går att diska i diskmaskin.

[Mer info →](#)

Svensk stålplåt,  
100% återvinningsbar





Varm grå NCS / RAL 7032 Antracit NCS / RAL 7016



# Ridge

Design | **Studio Doms**

Ridge blir med sitt speciella uttryck ett annorlunda och uttrycksfullt inslag i det moderna kontoret. Den ger intryck av en inredningsdetalj, inte bara en miljöstation. Stående tillsammans skapas en känsla av en stads-siluett. Detaljer såsom fasade ytterkanter och en lätt distans mellan stomme och möbelns ovandel, visar på kvalitet och detaljkänsla.

En riktigt stabil konstruktion byggd i 22 mm MDF och lackad i elva utvalda NCS kulörer. Uppkörningsramp i rostfritt stål för lättare uppkörning av ett 140 L returkärl är inte bara en praktisk detalj, utan också en designmässigt framträdande del. Ridge finns i två höjder. Det som skiljer Low och High åt är lutningen på stommens ovandel.

Båda versionerna är lätta att tömma med dörrar som har 135 graders öppning. Ridge kan beställas med eller utan integrerad säckhållare. Välj bland olika designade symboler, beroende på ändamål.

Mer info →



Testad enligt  
SS-EN 16121:2013  
samt A1:2018





# Space

## Diskar/Miljödiskar

Design | TreCe

Flexibla moduler designade för både personlig och allmän förvaring på kontor och i offentliga miljöer. Space är enkel att passa in tack vare sin enhetliga och genomtänkta design. De välarbetade detaljerna såsom dörrar i heltäckande design och skohyllor, sittbänkar som livar med fronter skapar en sömlös och stilren känsla. Detta återspeglas också i att Space är ett hållbart val då den är godkänd enligt Möbelfakta, består av hållbara material, tillverkad med socialt ansvar och kvalitetstestat på RISE.

Modulerna i serien Space är skapade för att passa ihop, så du kan låta fantasin flöda fritt när du bygger ihop din unika lösning. Välj mellan stommar i vit laminat eller lackerade i valfri NCS kulör. Dörrar i lackerad MDF, valfri NCS kulör, som har en heltäckande design. Fronter finns även i ek- och asklaminat. Det finns fem färdiga moduler för miljösortering och sju färdiga diskar. Upptäck hela serien inom Space som består av personlig- och offentlig förvaring, klädska, sittmoduler, diskar, miljödiskar m.m

Mer info →



RAL 6013 Oliv



Antracit RAL 7016



# Clean

## Dispenserställ

Design | TreCe

Clean är ett flexibelt dispenserställ för god handhygien. Att ha en god handhygien är viktigt för att både skydda sig själv och andra från att sprida smitta. När vi på TreCe insåg att smittspridning blev ett problem i samhället, började vi fundera på hur vi skulle kunna bidra med något som på ett enkelt sätt motverkade detta, och kom fram till en egen lösning.

Vi har valt att producera ett stativ, som utgår från kundens behov. Flexibilitet och enkelhet är viktigt för många och det har vi valt att ta fasta på. Grunden är ett stativ med en stabil fot, som man sedan adderar till de tillbehör man tycker är viktiga att kunna erbjuda sina besökare. Två olika modeller av flaskhållare (750 ml och 1000 ml), hållare för Tork M1 papperskassett, papperskorgen Hold mini och en toppskylt för eget budskap (liggande A4). Stativet består av perforerade fyrkantshål på fram- och baksida, där man enkelt hakar fast tillbehören. Clean är tillverkad av svenskt kvalitetsstål och pulverlackas i Antracitgrå kulör RAL 7016.

Mer info →



# CombiLine Miljöstation

Design | TreCe

Färdigkombinerade miljöstationer som täcker hela miljösörtingen för både stora och små kontor. Stommar och fronter i standard vitt, bänkskivor i antracit högtryckslaminat. Rostfria handtag ingår som standard.

Alla lådor med dämpning och fullutdrag som tål upp till 35 kg belastning.

Det finns fyra färdigkombinerade miljöstationer. Miljöstation 2 visas på bilden ovan. Komplettera med miljösymboler och passande returkärl från vårt tillbehörs-sortiment.

Mer info →



# Några referenser





# KLOSS / KLOSS Small / KLOSS Mini

## Källsortering

Källsorteringssystemet KLOSS knyter an till behovet att sortera och samla, rätt material ska ner i rätt kärl för att kunna återvinnas. Det som vi tidigare definierade som skräp, är i dagsläget en materialresurs som kan återanvändas. Alla interiörer och situationer har olika förutsättningar, med KLOSS finns det näst intill oändliga möjligheter att bygga samman just den form och funktion som behövs, i den RAL kulör du önskar. Kreativa och lekfulla källsorteringsmöbler för alla situationer.

"Modularitet" är KLOSS systemets grundtanke och designessens. Ett stort och mycket flexibelt, kopplingsbart modul-system för källsortering. Tre olika moduler i tre storlekar av stål, ger oändliga möjligheter till kombinationer och formmässiga uttryck. Val av moduler och sammansättning, tillsammans med valet av kulör, topp, lock och tillbehör - ger källsorteringsmöbeln sin slutgiltiga form och uttryck.

KLOSS källsorteringssystem växer med två nya mindre modulstorlekar och flera nya funktioner - och höjer sig från att vara en modulär kollektion till en större återvinningsmöbelinfrastruktur.

De nya tillskotten KLOSS Small och KLOSS Mini möjliggör sopsortering överallt - från stora utrymmen och interiörer till mindre och mer kompakta miljöer. De mindre KLOSS-storlekarna passar bra in i alla sammanhang där sorteringsmoduler behövs, även där utrymmet kan vara begränsat eller där papperskorgarna behöver harmonisera med den övergripande interiörstilen. KLOSS kan smälta in eller karaktärisera ett utrymme beroende på val av storlek, sammansättning, färg och tillbehör.



## Byggvarubedömning



KLOSS källsortering har bedömts av Byggvarubedömningen och tilldelats det högsta betyget "Rekommenderas".

Det innebär att våra produkter blir bedömda utifrån kemiskt innehåll, livscykel och hållbara leveranskedjor.

Vi bidrar därigenom till att göra det enklare att bygga hållbart. Läs mer på [www.byggvarubedomningen.se](http://www.byggvarubedomningen.se)



## Hållbarhet och material

- Modulerna är tillverkade i 20 % återvunnet stål med lång hållbarhet.
- Cirkulär produkt: modulerna kan plockas isär och bytas ut, fräschas upp, repareras, renoveras och återvinnas.
- Stålkarossen är tillverkad i delar som sammanfogas med klickmetod och är delbara vid renoveringsbehov.
- Innerkärl i kombination med förhöjningsbotten möjliggör användandet av papperssäck.
- Innerkärlen och förhöjningsbotten är tillverkade av 100 % återvunnen plast.
- Gummi-inkastet är tillverkat i svart biobaserat ECO EPDM-gummi.
- KLOSS rymmer 62-68 L, Small 32-25 L och Mini 11-13 L

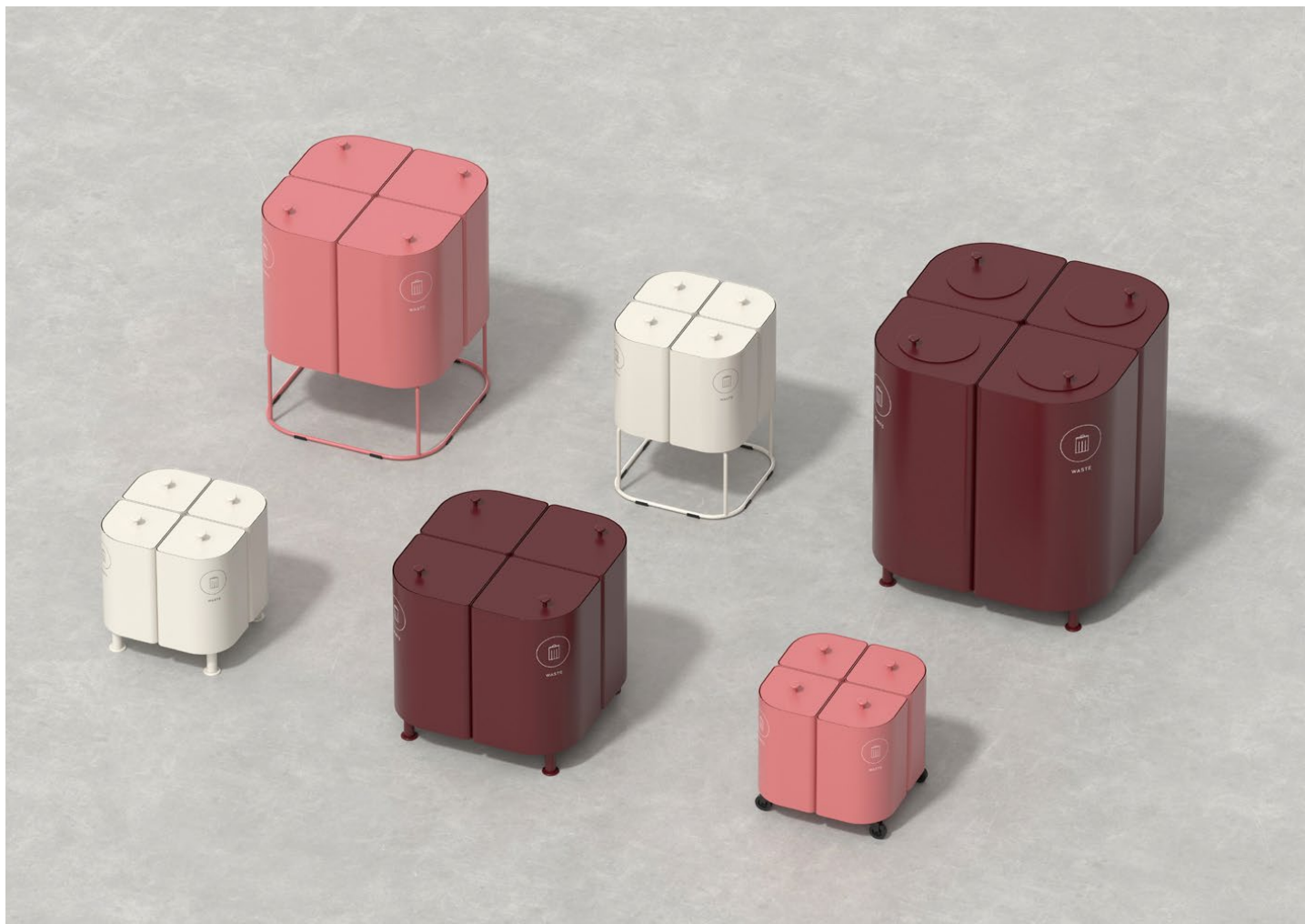

KLOSS Small Päckivare RA131068 bänkbord



**KLOSS** ansluts till varandra med hjälp av anslutningshål på varje stomme.

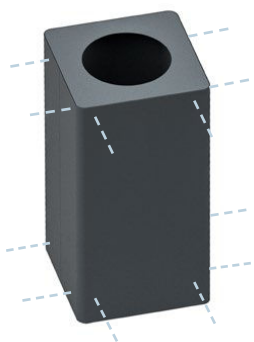

**M1** - 12 st anslutningshål

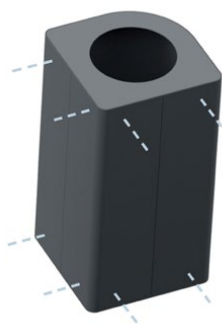

**M2** - 8 st anslutningshål



**M3** - 4 st anslutningshål

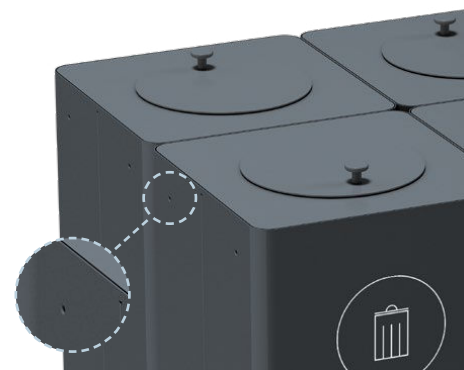

**OBS!** Anslutningshålen finns med på alla våra stommar och kommer att synas beroende på vilken uppsättning du har.

**Stomme/Topp/Väggfäste/Knopp/Ställben:** Pulverlackerad stålplåt.

**Lock:** Pulverlackad stålplåt och kompaktaminat.

**Innerkärl & Förhöjningsbotten:** 100% återvunnen ABS-plast.

**Gummi-inkast:** Svart biobaserat ECO EPDM-gummi.

## Så här beställer du KLOSS:

<p>1.</p>	<p>2.</p>	<p>3.</p>	<p>4.</p>
<p>Välj stomme och kulör Stomme med justerbara ställfötter. Integrerad säckhållare ingår.</p>	<p>Välj topp och kulör Finns även med lock och lås. Lock i pulverlackerad stålplåt eller kompaktaminat.</p>	<p>Välj symbol Beställ fler symboler per enhet, om produkten skall placeras fristående.</p>	<p>Välj tillbehör: Lock, ställben eller hjul, väggfäste, innerkärl, gummi-inkast och förhöjningsbotten mm.</p>

**KLOSS Stomme** i pulverlackerad stålplåt 1 mm. Bredd 360 mm, Höjd 700 mm, Djup 360 mm.

Markering på illustrationerna hänvisar till stommens synliga kopplingshål.

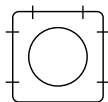

### M1: Fyrkantig stomme

Rymmer ca 68 L

Kulör	Art nr.	SEK
RAL 9010 Vit	32100001	4255
RAL 7032 Varm grå	32100020	4255
RAL 7016 Antracit	32100004	4255
RAL 5023 Brilljantblå	32100021	4255
RAL 1013 Pärlvit	32100022	4255
RAL 6013 Oliv	32100023	4255
RAL 6020 Skogsgrön	32100024	4255
RAL 8014 Choklad	32100025	4255
RAL 1017 Saffran	32100026	4255
RAL 3014 Gammelrosa	32100027	4255
RAL 3005 Vinröd	32100028	4255

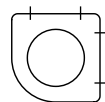

### M2: Stomme med ett runt hörn

Rymmer ca 65 L

Kulör	Art nr.	SEK
RAL 9010 Vit	32200001	4255
RAL 7032 Varm grå	32200020	4255
RAL 7016 Antracit	32200004	4255
RAL 5023 Brilljantblå	32200021	4255
RAL 1013 Pärlvit	32200022	4255
RAL 6013 Oliv	32200023	4255
RAL 6020 Skogsgrön	32200024	4255
RAL 8014 Choklad	32200025	4255
RAL 1017 Saffran	32200026	4255
RAL 3014 Gammelrosa	32200027	4255
RAL 3005 Vinröd	32200028	4255

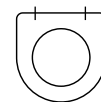

### M3: Stomme med en rak sida och rundad framsida

Rymmer ca 62 L

Kulör	Art nr.	SEK
RAL 9010 Vit	32300001	4255
RAL 7032 Varm grå	32300020	4255
RAL 7016 Antracit	32300004	4255
RAL 5023 Brilljantblå	32300021	4255
RAL 1013 Pärlvit	32300022	4255
RAL 6013 Oliv	32300023	4255
RAL 6020 Skogsgrön	32300024	4255
RAL 8014 Choklad	32300025	4255
RAL 1017 Saffran	32300026	4255
RAL 3014 Gammelrosa	32300027	4255
RAL 3005 Vinröd	32300028	4255

Valfri RAL-kulör mot tillägg, kontakta TreCe.

## KLOSS Kulörer



Vit Varm grå Antracit Brilljantblå Pärlvit Oliv Skogsgrön Choklad Saffran Gammelrosa Vinröd

**Topp:** Toppen finns i 4 varianter med olika yttre form, beroende på vilken stomme som väljs. På toppen av det fasta locket sitter det en knapp som pulverlockas i samma kulör som topp och lock. Knoppen är designad och finns endast hos TreCe.

Huvud Ø30mm x Fot Ø12mm

**Lock:** Pulverlackad stålplåt

**KLOSS M1** Fyrkantig topp i pulverlackad stålplåt 2 mm. Bredd 352 mm, Höjd 12 mm, Djup 352 mm.

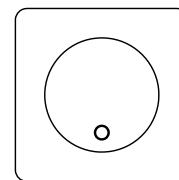
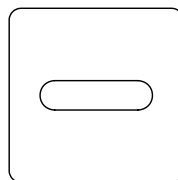
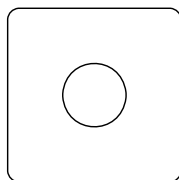
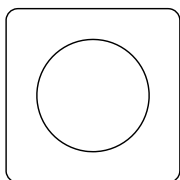

#### M1: Topp

Hål Ø220 mm

Kulör	Art nr.	SEK
RAL 9010 Vit	32100101	633
RAL 7032 Varm grå	32100120	633
RAL 7016 Antracit	32100104	633
RAL 5023 Brilljantblå	32100121	633
RAL 1013 Pärlvit	32100122	633
RAL 6013 Oliv	32100123	633
RAL 6020 Skogsgrön	32100124	633
RAL 8014 Choklad	32100125	633
RAL 1017 Saffran	32100126	633
RAL 3014 Gammelrosa	32100127	633
RAL 3005 Vinröd	32100128	633

#### M1: Topp

Hål Ø130 mm

Kulör	Art nr.	SEK
RAL 9010 Vit	32100201	633
RAL 7032 Varm grå	32100220	633
RAL 7016 Antracit	32100204	633
RAL 5023 Brilljantblå	32100221	633
RAL 1013 Pärlvit	32100222	633
RAL 6013 Oliv	32100223	633
RAL 6020 Skogsgrön	32100224	633
RAL 8014 Choklad	32100225	633
RAL 1017 Saffran	32100226	633
RAL 3014 Gammelrosa	32100227	633
RAL 3005 Vinröd	32100228	633

#### M1: Topp

Avlångt hål 60\*230 mm

Kulör	Art nr.	SEK
RAL 9010 Vit	32100301	633
RAL 7032 Varm grå	32100320	633
RAL 7016 Antracit	32100304	633
RAL 5023 Brilljantblå	32100321	633
RAL 1013 Pärlvit	32100322	633
RAL 6013 Oliv	32100323	633
RAL 6020 Skogsgrön	32100324	633
RAL 8014 Choklad	32100325	633
RAL 1017 Saffran	32100326	633
RAL 3014 Gammelrosa	32100327	633
RAL 3005 Vinröd	32100328	633

#### M1: Topp

Fast lock med knapp Ø235mm, hål Ø210mm

Kulör	Art nr.	SEK
RAL 9010 Vit	32100401	1491
RAL 7032 Varm grå	32100420	1491
RAL 7016 Antracit	32100404	1491
RAL 5023 Brilljantblå	32100421	1491
RAL 1013 Pärlvit	32100422	1491
RAL 6013 Oliv	32100423	1491
RAL 6020 Skogsgrön	32100424	1491
RAL 8014 Choklad	32100425	1491
RAL 1017 Saffran	32100426	1491
RAL 3014 Gammelrosa	32100427	1491
RAL 3005 Vinröd	32100428	1491

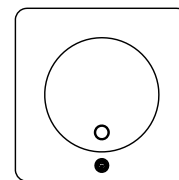
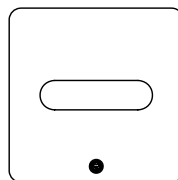
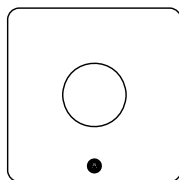
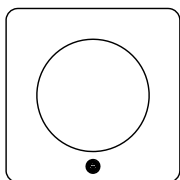

#### M1: Topp med trekantslås

Hål Ø220 mm

Kulör	Art nr.	SEK
RAL 9010 Vit	32101101	1466
RAL 7032 Varm grå	32101120	1466
RAL 7016 Antracit	32101104	1466
RAL 5023 Brilljantblå	32101121	1466
RAL 1013 Pärlvit	32101122	1466
RAL 6013 Oliv	32101123	1466
RAL 6020 Skogsgrön	32101124	1466
RAL 8014 Choklad	32101125	1466
RAL 1017 Saffran	32101126	1466
RAL 3014 Gammelrosa	32101127	1466
RAL 3005 Vinröd	32101128	1466

#### M1: Topp med trekantslås

Hål Ø130 mm

Kulör	Art nr.	SEK
RAL 9010 Vit	32101201	1466
RAL 7032 Varm grå	32101220	1466
RAL 7016 Antracit	32101204	1466
RAL 5023 Brilljantblå	32101221	1466
RAL 1013 Pärlvit	32101222	1466
RAL 6013 Oliv	32101223	1466
RAL 6020 Skogsgrön	32101224	1466
RAL 8014 Choklad	32101225	1466
RAL 1017 Saffran	32101226	1466
RAL 3014 Gammelrosa	32101227	1466
RAL 3005 Vinröd	32101228	1466

#### M1: Topp med trekantslås

Avlångt hål 60\*230 mm

Kulör	Art nr.	SEK
RAL 9010 Vit	32101301	1466
RAL 7032 Varm grå	32101320	1466
RAL 7016 Antracit	32101304	1466
RAL 5023 Brilljantblå	32101321	1466
RAL 1013 Pärlvit	32101322	1466
RAL 6013 Oliv	32101323	1466
RAL 6020 Skogsgrön	32101324	1466
RAL 8014 Choklad	32101325	1466
RAL 1017 Saffran	32101326	1466
RAL 3014 Gammelrosa	32101327	1466
RAL 3005 Vinröd	32101328	1466

#### M1: Topp med trekantslås

Fast lock med knapp Ø235mm, hål Ø210mm

Kulör	Art nr.	SEK
RAL 9010 Vit	32101401	2526
RAL 7032 Varm grå	32101420	2526
RAL 7016 Antracit	32101404	2526
RAL 5023 Brilljantblå	32101421	2526
RAL 1013 Pärlvit	32101422	2526
RAL 6013 Oliv	32101423	2526
RAL 6020 Skogsgrön	32101424	2526
RAL 8014 Choklad	32101425	2526
RAL 1017 Saffran	32101426	2526
RAL 3014 Gammelrosa	32101427	2526
RAL 3005 Vinröd	32101428	2526

Valfri RAL-kulör mot tillägg, kontakta TreCe

Trekantsnyckel ingår vid beställning av topp med lås. Går även att köpa till extra.



**Topp:** Toppen finns i 4 varianter med olika yttre form, beroende på vilken stomme som väljs. På toppen av det fasta locket sitter det en knapp som pulverlackas i samma kulör som topp och lock. Knoppen är designad och finns endast hos TreCe.

Huvud Ø30mm x Fot Ø12mm

**Lock:** Pulverlackad stålplåt

**KLOSS M2** Topp i pulverlackad stålplåt 2 mm. Bredd 352 mm, Höjd 12 mm, Djup 352 mm.

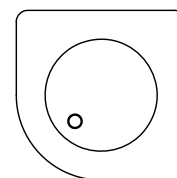
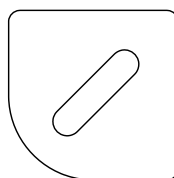
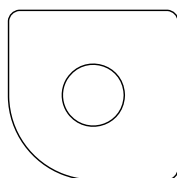
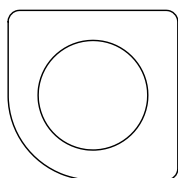

### M2: Topp

Hål Ø220 mm

Kulör	Art nr	SEK
RAL 9010 Vit	32200101	633
RAL 7032 Varm grå	32200120	633
RAL 7016 Antracit	32200104	633
RAL 5023 Brilljantblå	32200121	633
RAL 1013 Pärlvit	32200122	633
RAL 6013 Oliv	32200123	633
RAL 6020 Skogsgrön	32200124	633
RAL 8014 Choklad	32200125	633
RAL 1017 Saffran	32200126	633
RAL 3014 Gammelrosa	32200127	633
RAL 3005 Vinröd	32200128	633

### M2: Topp

Hål Ø130 mm

Kulör	Art nr	SEK
RAL 9010 Vit	32200201	633
RAL 7032 Varm grå	32200220	633
RAL 7016 Antracit	32200204	633
RAL 5023 Brilljantblå	32200221	633
RAL 1013 Pärlvit	32200222	633
RAL 6013 Oliv	32200223	633
RAL 6020 Skogsgrön	32200224	633
RAL 8014 Choklad	32200225	633
RAL 1017 Saffran	32200226	633
RAL 3014 Gammelrosa	32200227	633
RAL 3005 Vinröd	32200228	633

### M2: Topp

Avlångt hål 60\*230 mm

Kulör	Art nr	SEK
RAL 9010 Vit	32200301	633
RAL 7032 Varm grå	32200320	633
RAL 7016 Antracit	32200304	633
RAL 5023 Brilljantblå	32200321	633
RAL 1013 Pärlvit	32200322	633
RAL 6013 Oliv	32200323	633
RAL 6020 Skogsgrön	32200324	633
RAL 8014 Choklad	32200325	633
RAL 1017 Saffran	32200326	633
RAL 3014 Gammelrosa	32200327	633
RAL 3005 Vinröd	32200328	633

### M2: Topp

Fast lock med knapp Ø235mm, hål Ø210mm

Kulör	Art nr	SEK
RAL 9010 Vit	32200401	1491
RAL 7032 Varm grå	32200420	1491
RAL 7016 Antracit	32200404	1491
RAL 5023 Brilljantblå	32200421	1491
RAL 1013 Pärlvit	32200422	1491
RAL 6013 Oliv	32200423	1491
RAL 6020 Skogsgrön	32200424	1491
RAL 8014 Choklad	32200425	1491
RAL 1017 Saffran	32200426	1491
RAL 3014 Gammelrosa	32200427	1491
RAL 3005 Vinröd	32200428	1491

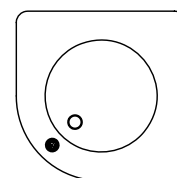
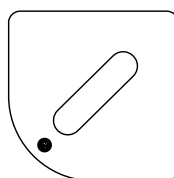
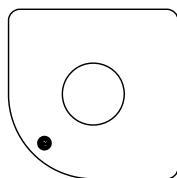
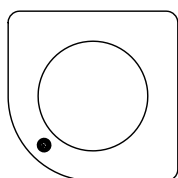

### M2: Topp med trekantslås

Hål Ø220 mm

Kulör	Art nr	SEK
RAL 9010 Vit	32201101	1466
RAL 7032 Varm grå	32201120	1466
RAL 7016 Antracit	32201104	1466
RAL 5023 Brilljantblå	32201121	1466
RAL 1013 Pärlvit	32201122	1466
RAL 6013 Oliv	32201123	1466
RAL 6020 Skogsgrön	32201124	1466
RAL 8014 Choklad	32201125	1466
RAL 1017 Saffran	32201126	1466
RAL 3014 Gammelrosa	32201127	1466
RAL 3005 Vinröd	32201128	1466

### M2: Topp med trekantslås

Hål Ø130 mm

Kulör	Art nr	SEK
RAL 9010 Vit	32201201	1466
RAL 7032 Varm grå	32201220	1466
RAL 7016 Antracit	32201204	1466
RAL 5023 Brilljantblå	32201221	1466
RAL 1013 Pärlvit	32201222	1466
RAL 6013 Oliv	32201223	1466
RAL 6020 Skogsgrön	32201224	1466
RAL 8014 Choklad	32201225	1466
RAL 1017 Saffran	32201226	1466
RAL 3014 Gammelrosa	32201227	1466
RAL 3005 Vinröd	32201228	1466

### M2: Topp med trekantslås

Avlångt hål 60\*230 mm

Kulör	Art nr	SEK
RAL 9010 Vit	32201301	1466
RAL 7032 Varm grå	32201320	1466
RAL 7016 Antracit	32201304	1466
RAL 5023 Brilljantblå	32201321	1466
RAL 1013 Pärlvit	32201322	1466
RAL 6013 Oliv	32201323	1466
RAL 6020 Skogsgrön	32201324	1466
RAL 8014 Choklad	32201325	1466
RAL 1017 Saffran	32201326	1466
RAL 3014 Gammelrosa	32201327	1466
RAL 3005 Vinröd	32201328	1466

### M2: Topp med trekantslås

Fast lock med knapp Ø235mm, hål Ø210mm

Kulör	Art nr	SEK
RAL 9010 Vit	32201401	2526
RAL 7032 Varm grå	32201420	2526
RAL 7016 Antracit	32201404	2526
RAL 5023 Brilljantblå	32201421	2526
RAL 1013 Pärlvit	32201422	2526
RAL 6013 Oliv	32201423	2526
RAL 6020 Skogsgrön	32201424	2526
RAL 8014 Choklad	32201425	2526
RAL 1017 Saffran	32201426	2526
RAL 3014 Gammelrosa	32201427	2526
RAL 3005 Vinröd	32201428	2526

Valfri RAL-kulör mot tillägg, kontakta TreCe

Trekantsnyckel ingår vid beställning av topp med lås. Går även att köpa till extra.

**Topp:** Toppen finns i 4 varianter med olika yttre form, beroende på vilken stomme som väljs. På toppen av det fasta locket sitter det en knapp som pulverlackas i samma kulör som topp och lock. Knoppen är designad och finns endast hos TreCe.

Huvud Ø30mm x Fot Ø12mm

**Lock:** Pulverlackad stålplåt

**KLOSS M3** Topp i pulverlackad stålplåt 2 mm. Bredd 352 mm, Höjd 12 mm, Djup 352 mm.

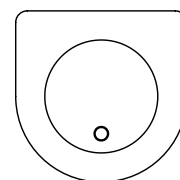
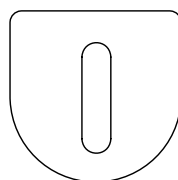
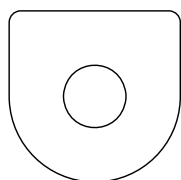
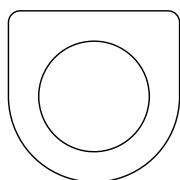

### M3: Topp

Hål Ø220 mm

Kulör	Art nr	SEK
RAL 9010 Vit	32300101	633
RAL 7032 Varm grå	32300120	633
RAL 7016 Antracit	32300104	633
RAL 5023 Brijlantblå	32300121	633
RAL 1013 Pärlvit	32300122	633
RAL 6013 Oliv	32300123	633
RAL 6020 Skogsgrön	32300124	633
RAL 8014 Choklad	32300125	633
RAL 1017 Saffran	32300126	633
RAL 3014 Gammelrosa	32300127	633
RAL 3005 Vinröd	32300128	633

### M3: Topp

Hål Ø130 mm

Kulör	Art nr	SEK
RAL 9010 Vit	32300201	633
RAL 7032 Varm grå	32300220	633
RAL 7016 Antracit	32300204	633
RAL 5023 Brijlantblå	32300221	633
RAL 1013 Pärlvit	32300222	633
RAL 6013 Oliv	32300223	633
RAL 6020 Skogsgrön	32300224	633
RAL 8014 Choklad	32300225	633
RAL 1017 Saffran	32300226	633
RAL 3014 Gammelrosa	32300227	633
RAL 3005 Vinröd	32300228	633

### M3: Topp

Avlångt hål 60\*230 mm

Kulör	Art nr	SEK
RAL 9010 Vit	32300301	633
RAL 7032 Varm grå	32300320	633
RAL 7016 Antracit	32300304	633
RAL 5023 Brijlantblå	32300321	633
RAL 1013 Pärlvit	32300322	633
RAL 6013 Oliv	32300323	633
RAL 6020 Skogsgrön	32300324	633
RAL 8014 Choklad	32300325	633
RAL 1017 Saffran	32300326	633
RAL 3014 Gammelrosa	32300327	633
RAL 3005 Vinröd	32300328	633

### M3: Topp

Fast lock med knapp Ø235mm, hål Ø210mm

Kulör	Art nr	SEK
RAL 9010 Vit	32300401	1491
RAL 7032 Varm grå	32300420	1491
RAL 7016 Antracit	32300404	1491
RAL 5023 Brijlantblå	32300421	1491
RAL 1013 Pärlvit	32300422	1491
RAL 6013 Oliv	32300423	1491
RAL 6020 Skogsgrön	32300424	1491
RAL 8014 Choklad	32300425	1491
RAL 1017 Saffran	32300426	1491
RAL 3014 Gammelrosa	32300427	1491
RAL 3005 Vinröd	32300428	1491

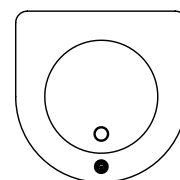
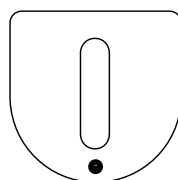
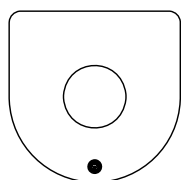
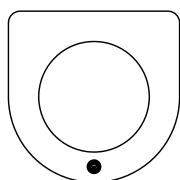

### M3: Topp med trekantslås

Hål Ø220 mm

Kulör	Art nr	SEK
RAL 9010 Vit	32301101	1466
RAL 7032 Varm grå	32301120	1466
RAL 7016 Antracit	32301104	1466
RAL 5023 Brijlantblå	32301121	1466
RAL 1013 Pärlvit	32301122	1466
RAL 6013 Oliv	32301123	1466
RAL 6020 Skogsgrön	32301124	1466
RAL 8014 Choklad	32301125	1466
RAL 1017 Saffran	32301126	1466
RAL 3014 Gammelrosa	32301127	1466
RAL 3005 Vinröd	32301128	1466

### M3: Topp med trekantslås

Hål Ø130 mm

Kulör	Art nr	SEK
RAL 9010 Vit	32301201	1466
RAL 7032 Varm grå	32301220	1466
RAL 7016 Antracit	32301204	1466
RAL 5023 Brijlantblå	32301221	1466
RAL 1013 Pärlvit	32301222	1466
RAL 6013 Oliv	32301223	1466
RAL 6020 Skogsgrön	32301224	1466
RAL 8014 Choklad	32301225	1466
RAL 1017 Saffran	32301226	1466
RAL 3014 Gammelrosa	32301227	1466
RAL 3005 Vinröd	32301228	1466

### M3: Topp med trekantslås

Avlångt hål 60\*230 mm

Kulör	Art nr	SEK
RAL 9010 Vit	32301301	1466
RAL 7032 Varm grå	32301320	1466
RAL 7016 Antracit	32301304	1466
RAL 5023 Brijlantblå	32301321	1466
RAL 1013 Pärlvit	32301322	1466
RAL 6013 Oliv	32301323	1466
RAL 6020 Skogsgrön	32301324	1466
RAL 8014 Choklad	32301325	1466
RAL 1017 Saffran	32301326	1466
RAL 3014 Gammelrosa	32301327	1466
RAL 3005 Vinröd	32301328	1466

### M3: Topp med trekantslås

Fast lock med knapp Ø235mm, hål Ø210mm

Kulör	Art nr	SEK
RAL 9010 Vit	32301401	2526
RAL 7032 Varm grå	32301420	2526
RAL 7016 Antracit	32301404	2526
RAL 5023 Brijlantblå	32301421	2526
RAL 1013 Pärlvit	32301422	2526
RAL 6013 Oliv	32301423	2526
RAL 6020 Skogsgrön	32301424	2526
RAL 8014 Choklad	32301425	2526
RAL 1017 Saffran	32301426	2526
RAL 3014 Gammelrosa	32301427	2526
RAL 3005 Vinröd	32301428	2526

Valfri RAL-kulör mot tillägg. Kontakta TreCe

Trekantsnyckel ingår vid beställning av topp med lås. Går även att köpa till extra.

**Topp:** Topp i kompaktlaminat finns i 3 olika varianter beroende på vilken stomme som väljs.

**Lock:** Lock i kompaktlaminat med knapp pulverlackerad RAL enligt tabell nedan. Knoppen är designad och finns endast hos TreCe.

Huvud Ø30mm x Fot Ø12 mm.



**KLOSS Topp** Kompaktlaminat med svart kärna, Bredd 352 mm x Djup 12 mm x Höjd 352 mm.

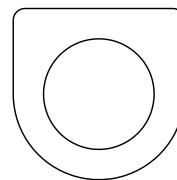
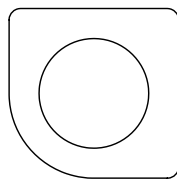
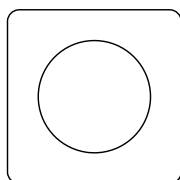

#### M1: Topp kompaktlaminat

Hål Ø220 mm

Kulör	Kulör	Art nr.	SEK
F2297 Terril	Antracit	32100161	1461
F2255 Polar White	Vit	32100162	1461
F5343 Possum	Olivgrå	32100163	1461

#### M2: Topp kompaktlaminat

Hål Ø220 mm

Kulör	Kulör	Art nr.	SEK
F2297 Terril	Antracit	32200161	1461
F2255 Polar White	Vit	32200162	1461
F5343 Possum	Olivgrå	32200163	1461

#### M3: Topp kompaktlaminat

Hål Ø220 mm

Kulör	Kulör	Art nr.	SEK
F2297 Terril	Antracit	32300161	1461
F2255 Polar White	Vit	32300162	1461
F5343 Possum	Olivgrå	32300163	1461

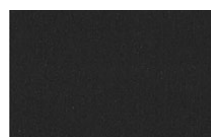

Antracit (F2297)

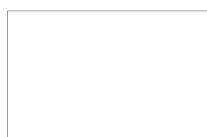

Vit (F2255)



Olivgrå (F5343)

**KLOSS Lock** Kompaktlaminat med svart kärna

#### Inklusive KLOSS-knopp

Hål Ø230mm

Kulör	Kulör	Knopp/Kulör	Art nr.	SEK
F2297 Terril	Antracit	RAL 7016	32700261	1218
F2255 Polar White	Vit	RAL 9010	32700262	1218
F5343 Possum	Olivgrå	RAL 6013	32700263	1218

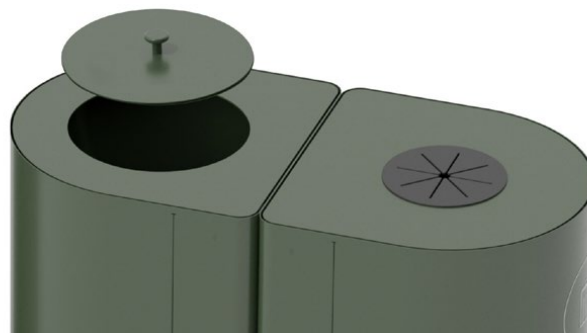

\*Gummi-inkastet passar i toppar som har ett Ø130 hål.  
Det är avtagbart vid rengöring och vänderbart.



Väggfäste: Pulverlackerad stålplåt

## KLOSS Symbol Ø120 mm, vit eller antracit

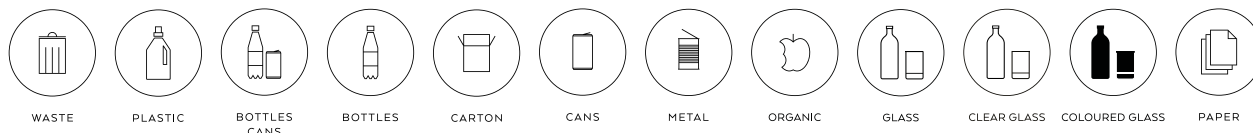

Kulör	Art.nr												SEK
Vit	32900101	32900201	32900301	32900401	32900501	32900601	32900701	32901001	32901301	32901101	32901201	32900901	53
Antracit	32900104	32900204	32900304	32900404	32900504	32900604	32900704	32901004	32901304	32901104	32901204	32900904	53

Se sidan 37 för referens



## KLOSS Väggfäste Pulverlackerad stålplåt



### Väggfäste 1 stomme

B:276 mm, D:18 mm, H:702 mm

Kulör	Art nr.	SEK
RAL 9010 Vit	32703101	1100
RAL 7032 Varm grå	32703120	1100
RAL 7016 Antracit	32703104	1100
RAL 5023 Brilljantblå	32703121	1100
RAL 1013 Pärlvit	32703122	1100
RAL 6013 Oliv	32703123	1100
RAL 6020 Skogsgrön	32703124	1100
RAL 8014 Choklad	32703125	1100
RAL 1017 Saffran	32703126	1100
RAL 3014 Gammelrosa	32703127	1100
RAL 3005 Vinröd	32703128	1100



### Väggfäste 2 stommar

B:637 mm, D:18 mm, H:702 mm

Kulör	Art nr.	SEK
RAL 9010 Vit	32703201	2180
RAL 7032 Varm grå	32703220	2180
RAL 7016 Antracit	32703204	2180
RAL 5023 Brilljantblå	32703221	2180
RAL 1013 Pärlvit	32703222	2180
RAL 6013 Oliv	32703223	2180
RAL 6020 Skogsgrön	32703224	2180
RAL 8014 Choklad	32703225	2180
RAL 1017 Saffran	32703226	2180
RAL 3014 Gammelrosa	32703227	2180
RAL 3005 Vinröd	32703228	2180

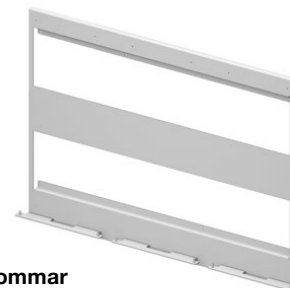

### Väggfäste 3 stommar

B:998 mm, D:18 mm, H:702 mm

Kulör	Art nr.	SEK
RAL 9010 Vit	32703301	3200
RAL 7032 Varm grå	32703320	3200
RAL 7016 Antracit	32703304	3200
RAL 5023 Brilljantblå	32703321	3200
RAL 1013 Pärlvit	32703322	3200
RAL 6013 Oliv	32703323	3200
RAL 6020 Skogsgrön	32703324	3200
RAL 8014 Choklad	32703325	3200
RAL 1017 Saffran	32703326	3200
RAL 3014 Gammelrosa	32703327	3200
RAL 3005 Vinröd	32703328	3200

Kontakta TreCe om fler än 3 KLOSS ska monteras bredvid varandra, distansmall finns att tillgå.

Valfri RAL-kulör mot tillägg, kontakta TreCe.

**Ställben:** Pulverlackerad stålplåt

**Hjul:** Svarta glidlagrade hjul med nylonfälg och gummibana. Svartlackerad bygel.



Pulverlackade ställben



Hjul, med eller utan broms



Utan ställben eller hjul, ingår svart ställfot.

## KLOSS Ställben

Ställbenet är designat och finns endast hos TreCe. Pulverlackeras i våra standardkulörer.



Pulverlackade ställben

Art.nr för KLOSS ställben avser 1 st, anpassa antal utifrån din kompletta uppställning. Höjd ställbar 85-100mm.

Mått: Ø48 x H85mm

Kulör	Art nr.	SEK
RAL 9010 Vit	32703001	747
RAL 7032 Varm grå	32703020	747
RAL 7016 Antracit	32703004	747
RAL 5023 Brillantblå	32703021	747
RAL 1013 Pärlvit	32703022	747
RAL 6013 Oliv	32703023	747
RAL 6020 Skogsgrön	32703024	747
RAL 8014 Choklad	32703025	747
RAL 1017 Saffran	32703026	747
RAL 3014 Gammelrosa	32703027	747
RAL 3005 Vinröd	32703028	747

## KLOSS Hjul

Art.nr för KLOSS hjul avser 1 st, anpassa antal utifrån din kompletta uppställning. Svarta glidlagrade hjul med nylonfälg och gummibana. Svartlackerad bygel.



Hjul med- eller utan lås

Mått: Ø50 x H19mm

Benämning	Beskrivning	Kulör	Art nr.	SEK
KLOSS hjul, utan broms	Bygghöjd 69mm. Belastning 50kg.	Svart	32705303	274
KLOSS hjul, med broms	Bygghöjd 69mm. Belastning 50kg. Anpassas efter uppställning	Svart	32705403	359

## KLOSS Översikt placering av hjul & ställben

Översikt nedan visar rekommenderat antal hjul eller ställben per uppställning. Både hjul och ställben säljs styckvis. Vid beställning av hjul, välj 2 st av hjulen med broms.

### Singulära grundenheter

Placeringar av ställben eller hjul



### Standarduppställningar i urval

Placeringar av ställben eller hjul (enheter kopplas)

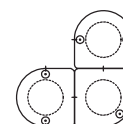
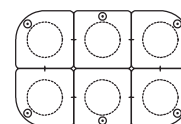
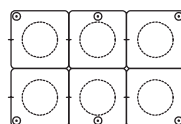
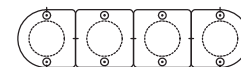
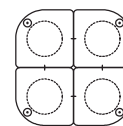
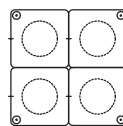
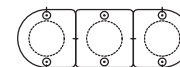
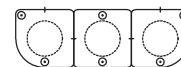
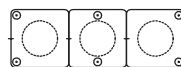
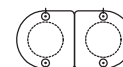
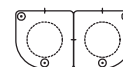

**Innerkärl & Förhöjningsbotten:** 100% återvunnen ABS-plast.

**Gummi-inkast:** Svart biobaserat ECO EPDM-gummi.

## Tillbehör Passar alla moduler

Benämning	Beskrivning	Storlek (mm)	Kulör	Art nr.	SEK
Innerkärl	Ca 45 L. Handtag B80 x H30mm Återvunnen ABS-plast 2 mm.	Ø320 x H650	Grå	32705003	1530
Förhöjningsbotten	Botteninsats med hålraster Återvunnen ABS-plast 2 mm.	Ø240 x H100	Grå	32705103	462
Gummi-inkast	Vändbart gummi-inkast passar till KLOSS topp med Ø130 hål. Svart biobaserat ECO EPDM-gummi.	Ø150	Svart	32705203	298
Trekantsnyckel	Extra nyckel för topp med lås	W50 x H80	Silver	380810	77

### Innerkärl 45L och förhöjningsbotten.

Förhöjningsbotten används som botteninsats i innerkärlet. Urfäst hålraster som ventilerar fukt.

Addera botteninsatsen vid användning av matavfallspåsar då de ofta har ett lägre djup.

Staplingsbart innerkärl med handtag



Trekantsnyckel

Gummi-inkast

## Tillbehör Dekalark

**KLOSS dekalark** - Symbol Ø40 x H55mm (höjden på hela dekalen)

Beställ om du själv vill komplettera med symbol på topp/lock.

Benämning	Antal	Kulör	Art nr.	SEK
Dekalark återvinning - Engelsk text				
Engelsk, vit text	21 st/ set	Vit	32706101	200
Engelsk, antracit text	21 st/ set	Antracit	32706104	200
Dekalark återvinning - Svensk text				
Svensk, vit text	21 st/ set	Vit	32706201	200
Svensk, antracit text	21 st/ set	Antracit	32706204	200
Dekalark återvinning - Norsk text				
Norsk, vit text	18 st/ set	Vit	32706301	200
Norsk, antracit text	18 st/ set	Antracit	32706304	200

Kontakta TreCe om du önskar andra symboler eller text på andra språk.

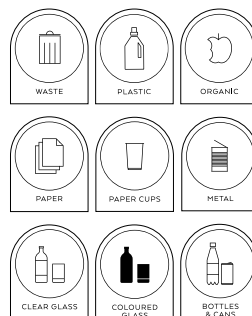



**Stomme/Topp/Väggfäste/Knopp/Benstativ:** Pulverlackerad stålplåt.

**Topp:** Fasta mjukstängande toppar i pulverlackerad stålplåt.

**Innerkärl & Förhöjningsbotten:** 100% återvunnen ABS-plast.

**Gummi-inkast:** Svart biobaserat ECO EPDM-gummi.

## Så här beställer du KLOSS Small:

<p>1.</p>	<p>2.</p>	<p>3.</p>	<p>4.</p>
<p>Välj stomme och kulör Stomme med justerbara ställfötter. Integrerad säckhållare ingår.</p>	<p>Välj topp och kulör Fast mjukstängande topp i pulverlackerad stålplåt.</p>	<p>Välj symbol Beställ fler symboler per enhet, om produkten skall placeras fristående.</p>	<p>Välj tillbehör: Ställben, hjul och benstativ, väggfäste, innerkärl, och förhöjningsbotten.</p>

**KLOSS Small Stomme** i pulverlackerad stålplåt 1 mm. Bredd 280 mm, Höjd 450 mm, Djup 280 mm.

Integrerad säckhållare ingår i alla modeller. Markering på illustrationerna hänvisar till stommens synliga kopplingshål.

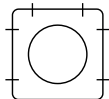

### M1 Small: Fyrkantig stomme

Rymmer ca 35 L

Kulör	Art nr.	SEK
RAL 9010 Vit	32110001	3026
RAL 7032 Varm grå	32110020	3026
RAL 7016 Antracit	32110004	3026
RAL 5023 Brilljantblå	32110021	3026
RAL 1013 Pärlvit	32110022	3026
RAL 6013 Oliv	32110023	3026
RAL 6020 Skogsgrön	32110024	3026
RAL 8014 Choklad	32110025	3026
RAL 1017 Saffran	32110026	3026
RAL 3014 Gammelrosa	32110027	3026
RAL 3005 Vinröd	32110028	3026

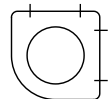

### M2 Small: Stomme med ett runt hörn

Rymmer ca 33 L

Kulör	Art nr.	SEK
RAL 9010 Vit	32210001	3026
RAL 7032 Varm grå	32210020	3026
RAL 7016 Antracit	32210004	3026
RAL 5023 Brilljantblå	32210021	3026
RAL 1013 Pärlvit	32210022	3026
RAL 6013 Oliv	32210023	3026
RAL 6020 Skogsgrön	32210024	3026
RAL 8014 Choklad	32210025	3026
RAL 1017 Saffran	32210026	3026
RAL 3014 Gammelrosa	32210027	3026
RAL 3005 Vinröd	32210028	3026

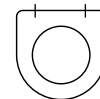

### M3 Small: Stomme med en rak sida och rundad framsida

Rymmer ca 32 L

Kulör	Art nr.	SEK
RAL 9010 Vit	32310001	3026
RAL 7032 Varm grå	32310020	3026
RAL 7016 Antracit	32310004	3026
RAL 5023 Brilljantblå	32310021	3026
RAL 1013 Pärlvit	32310022	3026
RAL 6013 Oliv	32310023	3026
RAL 6020 Skogsgrön	32310024	3026
RAL 8014 Choklad	32310025	3026
RAL 1017 Saffran	32310026	3026
RAL 3014 Gammelrosa	32310027	3026
RAL 3005 Vinröd	32310028	3026

Valfri RAL-kulör mot tillägg, kontakta TreCe.

## KLOSS Small Kulörer



Vit Varm grå Antracit Brilljantblå Pärlvit Oliv Skogsgrön Choklad Saffran Gammelrosa Vinröd





**Topp:** Topparna är fasta och mjukstängande och finns i 3 varianter med olika yttre form, beroende på vilken stomme som väljs. Knoppen på de täckta locket pulverlackas i samma kulör som toppen. Knoppen är designad och finns endast hos TreCe. Huvud Ø30mm x Fot Ø12mm

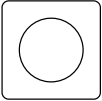
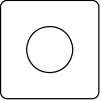
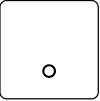

### KLOSS Small M1 Fyrkantig dämpad topp i pulverlackad stålplåt 1,5 mm. Bredd 273 mm, Djup 273 mm.

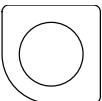
 <b>M1 Small: Topp</b> Hål Ø180 mm			 <b>M1 Small: Topp</b> Hål Ø130 mm			 <b>M1 Small: Topp</b> Heltäckande topp med knapp		
Kulör	Art nr.	SEK	Kulör	Art nr.	SEK	Kulör	Art nr.	SEK
RAL 9010 Vit	32110101	425	RAL 9010 Vit	32110201	425	RAL 9010 Vit	32112101	595
RAL 7032 Varm grå	32110120	425	RAL 7032 Varm grå	32110220	425	RAL 7032 Varm grå	32112120	595
RAL 7016 Antracit	32110104	425	RAL 7016 Antracit	32110204	425	RAL 7016 Antracit	32112104	595
RAL 5023 Brilljantblå	32110121	425	RAL 5023 Brilljantblå	32110221	425	RAL 5023 Brilljantblå	32112121	595
RAL 1013 Pärlvit	32110122	425	RAL 1013 Pärlvit	32110222	425	RAL 1013 Pärlvit	32112122	595
RAL 6013 Oliv	32110123	425	RAL 6013 Oliv	32110223	425	RAL 6013 Oliv	32112123	595
RAL 6020 Skogsgrön	32110124	425	RAL 6020 Skogsgrön	32110224	425	RAL 6020 Skogsgrön	32112124	595
RAL 8014 Choklad	32110125	425	RAL 8014 Choklad	32110225	425	RAL 8014 Choklad	32112125	595
RAL 1017 Saffran	32110126	425	RAL 1017 Saffran	32110226	425	RAL 1017 Saffran	32112126	595
RAL 3014 Gammelrosa	32110127	425	RAL 3014 Gammelrosa	32110227	425	RAL 3014 Gammelrosa	32112127	595
RAL 3005 Vinröd	32110128	425	RAL 3005 Vinröd	32110228	425	RAL 3005 Vinröd	32112128	595

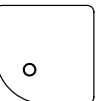
### KLOSS Small M2 Dämpad topp i pulverlackad stålplåt 1,5 mm. Bredd 273 mm, Djup 273 mm.

 <b>M2 Small: Topp</b> Hål Ø180 mm			 <b>M2 Small: Topp</b> Hål Ø130 mm			 <b>M2 Small: Topp</b> Heltäckande topp med knapp		
Kulör	Art nr.	SEK	Kulör	Art nr.	SEK	Kulör	Art nr.	SEK
RAL 9010 Vit	32210101	425	RAL 9010 Vit	32210201	425	RAL 9010 Vit	32212101	595
RAL 7032 Varm grå	32210120	425	RAL 7032 Varm grå	32210220	425	RAL 7032 Varm grå	32212120	595
RAL 7016 Antracit	32210104	425	RAL 7016 Antracit	32210204	425	RAL 7016 Antracit	32212104	595
RAL 5023 Brilljantblå	32210121	425	RAL 5023 Brilljantblå	32210221	425	RAL 5023 Brilljantblå	32212121	595
RAL 1013 Pärlvit	32210122	425	RAL 1013 Pärlvit	32210222	425	RAL 1013 Pärlvit	32212122	595
RAL 6013 Oliv	32210123	425	RAL 6013 Oliv	32210223	425	RAL 6013 Oliv	32212123	595
RAL 6020 Skogsgrön	32210124	425	RAL 6020 Skogsgrön	32210224	425	RAL 6020 Skogsgrön	32212124	595
RAL 8014 Choklad	32210125	425	RAL 8014 Choklad	32210225	425	RAL 8014 Choklad	32212125	595
RAL 1017 Saffran	32210126	425	RAL 1017 Saffran	32210226	425	RAL 1017 Saffran	32212126	595
RAL 3014 Gammelrosa	32210127	425	RAL 3014 Gammelrosa	32210227	425	RAL 3014 Gammelrosa	32212127	595
RAL 3005 Vinröd	32210128	425	RAL 3005 Vinröd	32210228	425	RAL 3005 Vinröd	32212128	595

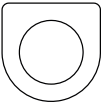
### KLOSS Small M3 Dämpad topp i pulverlackad stålplåt 1,5 mm. Bredd 273 mm, Djup 273 mm.

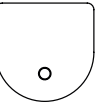
 <b>M3 Small: Topp</b> Hål Ø180 mm			 <b>M3 Small: Topp</b> Hål Ø130 mm			 <b>M3 Small: Topp</b> Heltäckande topp med knapp		
Kulör	Art nr.	SEK	Kulör	Art nr.	SEK	Kulör	Art nr.	SEK
RAL 9010 Vit	32310101	425	RAL 9010 Vit	32310201	425	RAL 9010 Vit	32312101	595
RAL 7032 Varm grå	32310120	425	RAL 7032 Varm grå	32310220	425	RAL 7032 Varm grå	32312120	595
RAL 7016 Antracit	32310104	425	RAL 7016 Antracit	32310204	425	RAL 7016 Antracit	32312104	595
RAL 5023 Brilljantblå	32310121	425	RAL 5023 Brilljantblå	32310221	425	RAL 5023 Brilljantblå	32312121	595
RAL 1013 Pärlvit	32310122	425	RAL 1013 Pärlvit	32310222	425	RAL 1013 Pärlvit	32312122	595
RAL 6013 Oliv	32310123	425	RAL 6013 Oliv	32310223	425	RAL 6013 Oliv	32312123	595
RAL 6020 Skogsgrön	32310124	425	RAL 6020 Skogsgrön	32310224	425	RAL 6020 Skogsgrön	32312124	595
RAL 8014 Choklad	32310125	425	RAL 8014 Choklad	32310225	425	RAL 8014 Choklad	32312125	595
RAL 1017 Saffran	32310126	425	RAL 1017 Saffran	32310226	425	RAL 1017 Saffran	32312126	595
RAL 3014 Gammelrosa	32310127	425	RAL 3014 Gammelrosa	32310227	425	RAL 3014 Gammelrosa	32312127	595
RAL 3005 Vinröd	32310128	425	RAL 3005 Vinröd	32310228	425	RAL 3005 Vinröd	32312128	595

Valfri RAL-kulör mot tillägg, kontakta TreCe.

**Väggfäste:** Pulverlackerad stålplåt

**KLOSS Small Symbol** Ø100 mm, vit eller antracit (fabriksmonteras på stommens front)

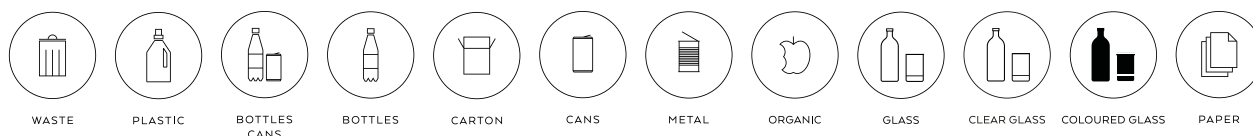

Kulör	Art.nr												SEK
Vit	32910101	32910201	32910301	32910401	32910501	32910601	32910701	32911001	32911301	32911101	32911201	32910901	53
Antracit	32910104	32910204	32910304	32910404	32910504	32910604	32910704	32911004	32911304	32911104	32911204	32910904	53

Se sidan 4 för referens



**KLOSS Mini Vagg** Skogsgrön RAL 6020, **KLOSS Small Vagg** Pärlvit RAL 1013, **KLOSS Vagg** Oliv RAL 6013

**KLOSS Small Vaggfäste** Pulverlackerad stålplåt

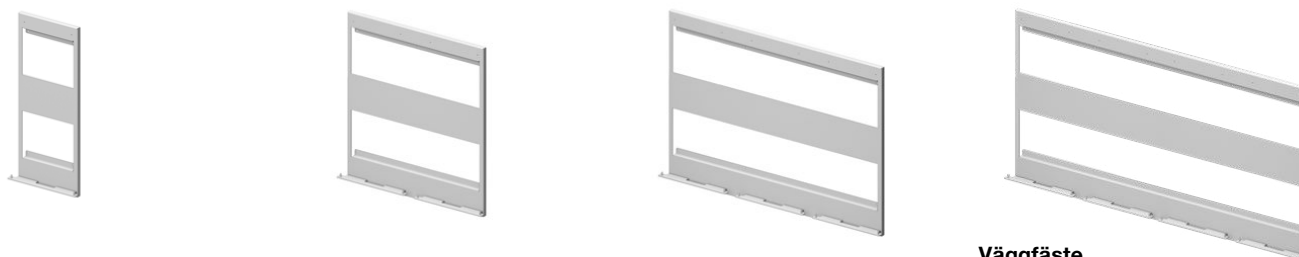

#### Väggfäste Small 1 stomme

B:242 mm, H:432 mm, D:28 mm

Kulör	Art nr.	SEK
RAL 9010 Vit	32713101	768
RAL 7032 Varm grå	32713120	768
RAL 7016 Antracit	32713104	768
RAL 5023 Brilljantblå	32713121	768
RAL 1013 Pärlvit	32713122	768
RAL 6013 Oliv	32713123	768
RAL 6020 Skogsgrön	32713124	768
RAL 8014 Choklad	32713125	768
RAL 1017 Saffran	32713126	768
RAL 3014 Gammelrosa	32713127	768
RAL 3005 Vinröd	32713128	768

#### Väggfäste Small 2 stommar

B:523 mm, H:432 mm, D:28 mm

Kulör	Art nr.	SEK
RAL 9010 Vit	32713201	1120
RAL 7032 Varm grå	32713220	1120
RAL 7016 Antracit	32713204	1120
RAL 5023 Brilljantblå	32713221	1120
RAL 1013 Pärlvit	32713222	1120
RAL 6013 Oliv	32713223	1120
RAL 6020 Skogsgrön	32713224	1120
RAL 8014 Choklad	32713225	1120
RAL 1017 Saffran	32713226	1120
RAL 3014 Gammelrosa	32713227	1120
RAL 3005 Vinröd	32713228	1120

#### Väggfäste Small 3 stommar

B:803 mm, H:432 mm, D:28 mm

Kulör	Art nr.	SEK
RAL 9010 Vit	32713301	1696
RAL 7032 Varm grå	32713320	1696
RAL 7016 Antracit	32713304	1696
RAL 5023 Brilljantblå	32713321	1696
RAL 1013 Pärlvit	32713322	1696
RAL 6013 Oliv	32713323	1696
RAL 6020 Skogsgrön	32713324	1696
RAL 8014 Choklad	32713325	1696
RAL 1017 Saffran	32713326	1696
RAL 3014 Gammelrosa	32713327	1696
RAL 3005 Vinröd	32713328	1696

#### Väggfäste

##### Small 4 stommar

B:1083 mm, H:432 mm, D:28 mm

Kulör	Art nr.	SEK
RAL 9010 Vit	32713401	1760
RAL 7032 Varm grå	32713420	1760
RAL 7016 Antracit	32713404	1760
RAL 5023 Brilljantblå	32713421	1760
RAL 1013 Pärlvit	32713422	1760
RAL 6013 Oliv	32713423	1760
RAL 6020 Skogsgrön	32713424	1760
RAL 8014 Choklad	32713425	1760
RAL 1017 Saffran	32713426	1760
RAL 3014 Gammelrosa	32713427	1760
RAL 3005 Vinröd	32713428	1760

Valfri RAL-kulör mot tillägg, kontakta TreCe.

**Benstativ:** Pulverlackerad ståltråd Ø12 mm

**Innerkärl & Förhöjningsbotten:** 100% återvunnen ABS-plast.



**KLOSS Small** Gammelrosa RAL 3014 och Pärlvit RAL 1013 med benstativ



**KLOSS Small** Pärlvit RAL 1013 med benstativ

### KLOSS Small Benstativ Pulverlackerad ståltråd Ø12 mm

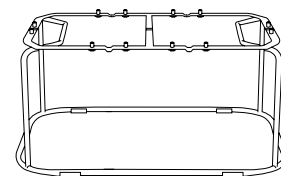
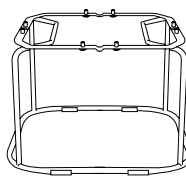
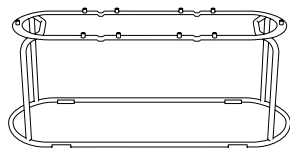
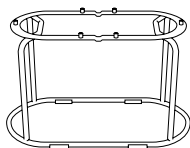

#### KLOSS Small Benstativ 2

B:560 mm, H:254 mm, D:280 mm

Passar 2 st sammankopplade  
KLOSS Small

Kulör	Art nr.	SEK
RAL 9010 Vit	32714101	1968
RAL 7032 Varm grå	32714120	1968
RAL 7016 Antracit	32714104	1968
RAL 5023 Brilljantblå	32714121	1968
RAL 1013 Pärlvit	32714122	1968
RAL 6013 Oliv	32714123	1968
RAL 6020 Skogsgrön	32714124	1968
RAL 8014 Choklad	32714125	1968
RAL 1017 Saffran	32714126	1968
RAL 3014 Gammelrosa	32714127	1968
RAL 3005 Vinröd	32714128	1968

#### KLOSS Small Benstativ 3

B:840 mm, H:254 mm, D:280 mm

Passar 3 st sammankopplade  
KLOSS Small

Kulör	Art nr.	SEK
RAL 9010 Vit	32714201	2124
RAL 7032 Varm grå	32714220	2124
RAL 7016 Antracit	32714204	2124
RAL 5023 Brilljantblå	32714221	2124
RAL 1013 Pärlvit	32714222	2124
RAL 6013 Oliv	32714223	2124
RAL 6020 Skogsgrön	32714224	2124
RAL 8014 Choklad	32714225	2124
RAL 1017 Saffran	32714226	2124
RAL 3014 Gammelrosa	32714227	2124
RAL 3005 Vinröd	32714228	2124

#### KLOSS Small Benstativ 4

B:560 mm, H:254 mm, D:560 mm

Passar till 4 st sammankopplade  
KLOSS Small

Kulör	Art nr.	SEK
RAL 9010 Vit	32714301	2480
RAL 7032 Varm grå	32714320	2480
RAL 7016 Antracit	32714304	2480
RAL 5023 Brilljantblå	32714321	2480
RAL 1013 Pärlvit	32714322	2480
RAL 6013 Oliv	32714323	2480
RAL 6020 Skogsgrön	32714324	2480
RAL 8014 Choklad	32714325	2480
RAL 1017 Saffran	32714326	2480
RAL 3014 Gammelrosa	32714327	2480
RAL 3005 Vinröd	32714328	2480

#### KLOSS Small Benstativ 6

B:840 mm, H:254 mm, D:560 mm

Passar 6 st sammankopplade  
KLOSS Small

Kulör	Art nr.	SEK
RAL 9010 Vit	32714401	2852
RAL 7032 Varm grå	32714420	2852
RAL 7016 Antracit	32714404	2852
RAL 5023 Brilljantblå	32714421	2852
RAL 1013 Pärlvit	32714422	2852
RAL 6013 Oliv	32714423	2852
RAL 6020 Skogsgrön	32714424	2852
RAL 8014 Choklad	32714425	2852
RAL 1017 Saffran	32714426	2852
RAL 3014 Gammelrosa	32714427	2852
RAL 3005 Vinröd	32714428	2852

Valfri RAL-kulör mot tillägg, kontakta TreCe.

**Benstativ:** Pulverlackerad ståltråd Ø12 mm

**Innekärl & Förhöjningsbotten:** 100% återvunnen ABS-plast.

## KLOSS Ställben

Ställbenet är designat och finns endast hos TreCe. Pulverlackeras i våra standardkulörer.



Art.nr för KLOSS ställben avser 1 st, anpassa antal utifrån din kompletta uppställning. Höjd ställbar 85-100 mm.

Mått: Ø48 x H85mm

Kulör	Art nr.	SEK
RAL 9010 Vit	32703001	747
RAL 7032 Varm grå	32703020	747
RAL 7016 Antracit	32703004	747
RAL 5023 Brilljantblå	32703021	747
RAL 1013 Pärlvit	32703022	747
RAL 6013 Oliv	32703023	747
RAL 6020 Skogsgrön	32703024	747
RAL 8014 Choklad	32703025	747
RAL 1017 Saffran	32703026	747
RAL 3014 Gammelrosa	32703027	747
RAL 3005 Vinröd	32703028	747

## KLOSS Hjul

Art.nr för KLOSS hjul avser 1 st, anpassa antal utifrån din kompletta uppställning. Svarta glidlagrade hjul med nylonfålg och gummibana. Svartlackerad bygel.



Mått: Ø50 x H19mm

Benämning	Beskrivning	Kulör	Art nr.	SEK
KLOSS hjul, utan broms	Bygghöjd 69mm. Belastning 50kg.	Svart	32705303	274
KLOSS hjul, med broms	Bygghöjd 69mm. Belastning 50kg. Anpassas efter uppställning	Svart	32705403	359

## Tillbehör Passar alla moduler KLOSS Small

Gummi-inkast, ställben och hjul passar även som tillbehör till Small och Mini

Benämning	Beskrivning	Storlek (mm)	Kulör	Art nr.	SEK
Innekärl Small	Ca 18 L. Återvunnen ABS-plast 3 mm.	Ø246 x H417	Grå	32715003	1255
Förhöjningsbotten Small	Botteninsats med hålraster, Återvunnen ABS-plast 3 mm.	Ø185 x H60	Grå	32715103	400
Gummi-inkast	Vändbart gummi-inkast passar till KLOSS topp med Ø130 hål. Biobaserat ECO EPDM-gummi.	Ø150	Svart	32705203	298

### Innekärl small och förhöjningsbotten.

Förhöjningsbotten används som botteninsats i innekärl. Urfast hålraster som ventilerar fukt.

Addera botteninsatsen vid användning av mat-avfallspåsar då de ofta har ett lägre djup.

Staplingsbart innekärl med handtag.



## KLOSS Översikt placering av hjul & ställben

Översikt nedan visar rekommenderat antal hjul eller ställben per uppställning. Både hjul och ställben säljs styckvis. Vid beställning av hjul, välj 2 st av hjulen med broms.

### Singulära grundenheter

Placeringar av ställben eller hjul

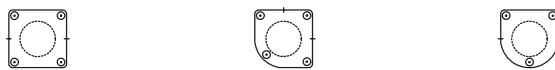

### Standarduppställningar i urval

Placeringar av ställben eller hjul (enheter kopplas)

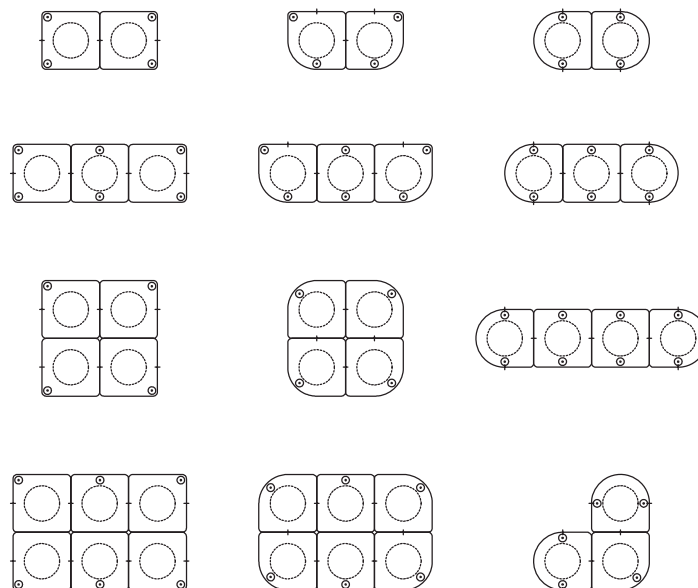

## Tillbehör Dekalark

**KLOSS dekalark** - Symbol Ø40 x H55mm (höjden på hela dekalen)  
Beställ om du själv vill komplettera med symbol på topp/lock.

Benämning	Antal	Kulör	Art nr.	SEK
Dekalark återvinning - Engelsk text				
Engelsk, vit text	21 st/ set	Vit	32706101	200
Engelsk, antracit text	21 st/ set	Antracit	32706104	200
Dekalark återvinning - Svensk text				
Svensk, vit text	21 st/ set	Vit	32706201	200
Svensk, antracit text	21 st/ set	Antracit	32706204	200
Dekalark återvinning - Norsk text				
Norsk, vit text	18 st/ set	Vit	32706301	200
Norsk, antracit text	18 st/ set	Antracit	32706304	200

### Exempel på dekaler:

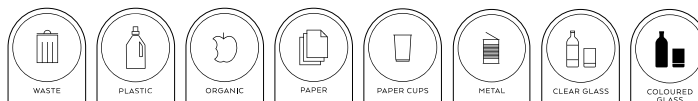

Kontakta TreCe om du önskar andra symboler eller text på andra språk.

**Stomme/Topp/Väggfäste/Knopp/Benstativ:** Pulverlackerad stålplåt.

**Topp:** Fasta mjukstängande toppar i pulverlackerad stålplåt.

**Innerkärl & Förhöjningsbotten:** 100% återvunnen ABS-plast.

**Gummi-inkast:** Svart biobaserat ECO EPDM-gummi.

### Så här beställer du KLOSS Mini:

<p>1.</p>	<p>2.</p>	<p>3.</p>	<p>4.</p>
<p>Välj stomme och kulör Stomme med justerbara ställfötter. Integrerad säckhållare ingår.</p>	<p>Välj topp och kulör Fast mjukstängande i pulverlackerad stålplåt.</p>	<p>Välj symbol Beställ fler symboler per enhet, om produkten skall placeras fristående.</p>	<p>Välj tillbehör: Ställben, hjul och benstativ, väggfäste och innerkärl.</p>

**KLOSS Mini Stomme** i pulverlackerad stålplåt 1 mm. Bredd 200 mm, Höjd 320 mm, Djup 200 mm.

Integrerad säckhållare ingår i alla modeller. Markering på illustrationerna hänvisar till stommens synliga kopplingshål.



#### M1 Mini: Fyrkantig stomme

Rymmer ca 13 L

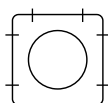

Kulör	Art nr.	SEK
RAL 9010 Vit	32120001	2592
RAL 7032 Varm grå	32120020	2592
RAL 7016 Antracit	32120004	2592
RAL 5023 Brillantblå	32120021	2592
RAL 1013 Pärlvit	32120022	2592
RAL 6013 Oliv	32120023	2592
RAL 6020 Skogsgrön	32120024	2592
RAL 8014 Choklad	32120025	2592
RAL 1017 Saffran	32120026	2592
RAL 3014 Gammelrosa	32120027	2592
RAL 3005 Vinröd	32120028	2592



#### M2 Mini: Stomme med ett runt hörn

Rymmer ca 12 L

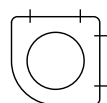

Kulör	Art nr.	SEK
RAL 9010 Vit	32220001	2592
RAL 7032 Varm grå	32220020	2592
RAL 7016 Antracit	32220004	2592
RAL 5023 Brillantblå	32220021	2592
RAL 1013 Pärlvit	32220022	2592
RAL 6013 Oliv	32220023	2592
RAL 6020 Skogsgrön	32220024	2592
RAL 8014 Choklad	32220025	2592
RAL 1017 Saffran	32220026	2592
RAL 3014 Gammelrosa	32220027	2592
RAL 3005 Vinröd	32220028	2592



#### M3 Mini: Stomme med en rak sida och rundad framsida

Rymmer ca 11 L

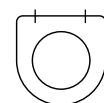

Kulör	Art nr.	SEK
RAL 9010 Vit	32320001	2592
RAL 7032 Varm grå	32320020	2592
RAL 7016 Antracit	32320004	2592
RAL 5023 Brillantblå	32320021	2592
RAL 1013 Pärlvit	32320022	2592
RAL 6013 Oliv	32320023	2592
RAL 6020 Skogsgrön	32320024	2592
RAL 8014 Choklad	32320025	2592
RAL 1017 Saffran	32320026	2592
RAL 3014 Gammelrosa	32320027	2592
RAL 3005 Vinröd	32320028	2592

Valfri RAL-kulör mot tillägg, kontakta TreCe.

### KLOSS Mini Kulörer



Vit

Varm grå

Antracit

Brillantblå

Pärlvit

Oliv

Skogsgrön

Choklad

Saffran

Gammelrosa

Vinröd

**Topp:** Topparna är fasta och mjukstängande och finns i 2 varianter med olika yttre form, beroende på vilken stomme som väljs. Knoppen på de täckta locket pulverlackas i samma kulör som toppen. Knoppen är designad och finns endast hos TreCe. Huvud Ø30mm x Fot Ø12mm

### KLOSS Mini M1 topp

Fyrkantig topp i pulverlackad stålplåt 1,5 mm. Bredd 193 mm, Djup 193 mm.

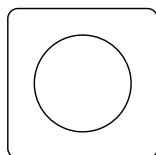

#### M1 Mini: Topp

Hål Ø130 mm

Kulör	Art nr.	SEK
RAL 9010 Vit	32120201	320
RAL 7032 Varm grå	32120220	320
RAL 7016 Antracit	32120204	320
RAL 5023 Brilljantblå	32120221	320
RAL 1013 Pärlvit	32120222	320
RAL 6013 Oliv	32120223	320
RAL 6020 Skogsgrön	32120224	320
RAL 8014 Choklad	32120225	320
RAL 1017 Saffran	32120226	320
RAL 3014 Gammelrosa	32120227	320
RAL 3005 Vinröd	32120228	320

### KLOSS Mini M2 topp

Dämpad topp i pulverlackad stålplåt 1,5 mm. Bredd 193 mm, Djup 193 mm.

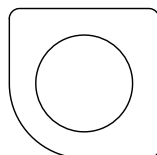

#### M2 Mini: Topp

Hål Ø130 mm

Kulör	Art nr.	SEK
RAL 9010 Vit	32220201	320
RAL 7032 Varm grå	32220220	320
RAL 7016 Antracit	32220204	320
RAL 5023 Brilljantblå	32220221	320
RAL 1013 Pärlvit	32220222	320
RAL 6013 Oliv	32220223	320
RAL 6020 Skogsgrön	32220224	320
RAL 8014 Choklad	32220225	320
RAL 1017 Saffran	32220226	320
RAL 3014 Gammelrosa	32220227	320
RAL 3005 Vinröd	32220228	320

### KLOSS Mini M3 topp

Dämpad topp i pulverlackad stålplåt 1,5 mm. Bredd 193 mm, Djup 193 mm.

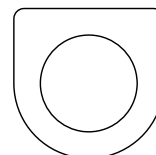

#### M3 Mini: Topp

Hål Ø130 mm

Kulör	Art nr.	SEK
RAL 9010 Vit	32320201	320
RAL 7032 Varm grå	32320220	320
RAL 7016 Antracit	32320204	320
RAL 5023 Brilljantblå	32320221	320
RAL 1013 Pärlvit	32320222	320
RAL 6013 Oliv	32320223	320
RAL 6020 Skogsgrön	32320224	320
RAL 8014 Choklad	32320225	320
RAL 1017 Saffran	32320226	320
RAL 3014 Gammelrosa	32320227	320
RAL 3005 Vinröd	32320228	320

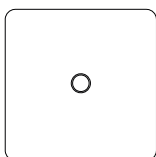

#### M1 Mini: Topp

Heltäckande topp med knapp

Kulör	Art nr.	SEK
RAL 9010 Vit	32122101	480
RAL 7032 Varm grå	32122120	480
RAL 7016 Antracit	32122104	480
RAL 5023 Brilljantblå	32122121	480
RAL 1013 Pärlvit	32122122	480
RAL 6013 Oliv	32122123	480
RAL 6020 Skogsgrön	32122124	480
RAL 8014 Choklad	32122125	480
RAL 1017 Saffran	32122126	480
RAL 3014 Gammelrosa	32122127	480
RAL 3005 Vinröd	32122128	480

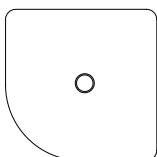

#### M2 Mini: Topp

Heltäckande topp med knapp

Kulör	Art nr.	SEK
RAL 9010 Vit	32222101	480
RAL 7032 Varm grå	32222120	480
RAL 7016 Antracit	32222104	480
RAL 5023 Brilljantblå	32222121	480
RAL 1013 Pärlvit	32222122	480
RAL 6013 Oliv	32222123	480
RAL 6020 Skogsgrön	32222124	480
RAL 8014 Choklad	32222125	480
RAL 1017 Saffran	32222126	480
RAL 3014 Gammelrosa	32222127	480
RAL 3005 Vinröd	32222128	480

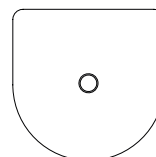

#### M3 Mini: Topp

Heltäckande topp med knapp

Kulör	Art nr.	SEK
RAL 9010 Vit	32322101	480
RAL 7032 Varm grå	32322120	480
RAL 7016 Antracit	32322104	480
RAL 5023 Brilljantblå	32322121	480
RAL 1013 Pärlvit	32322122	480
RAL 6013 Oliv	32322123	480
RAL 6020 Skogsgrön	32322124	480
RAL 8014 Choklad	32322125	480
RAL 1017 Saffran	32322126	480
RAL 3014 Gammelrosa	32322127	480
RAL 3005 Vinröd	32322128	480

Valfri RAL-kulör mot tillägg, kontakta TreCe.

### KLOSS Mini Symbol Ø80 mm, vit eller antracit (fabriksmonteras på stommens front)

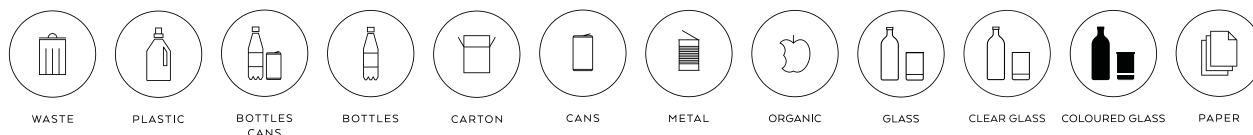

Kulör	Art.nr												SEK
Vit	32920101	32920201	32920301	32920401	32920501	32920601	32920701	32921001	32921301	32921101	32921201	32920901	53
Antracit	32920104	32920204	32920304	32920404	32920504	32920604	32920704	32921004	32921304	32921104	32921204	32920904	53

Väggfäste: Pulverlackerad stålplåt

**KLOSS Mini Väggfäste** Pulverlackerad stålplåt**Väggfäste Mini 1 stomme**

B:162 mm, H:302 mm, D:18 mm

Kulör	Art nr.	SEK
RAL 9010 Vit	32723101	720
RAL 7032 Varm grå	32723120	720
RAL 7016 Antracit	32723104	720
RAL 5023 Brilljantblå	32723121	720
RAL 1013 Pärlvit	32723122	720
RAL 6013 Oliv	32723123	720
RAL 6020 Skogsgrön	32723124	720
RAL 8014 Choklad	32723125	720
RAL 1017 Saffran	32723126	720
RAL 3014 Gammelrosa	32723127	720
RAL 3005 Vinröd	32723128	720

**Väggfäste Mini 2 stommar**

B:363 mm, H:302 mm, D:18 mm

Kulör	Art nr.	SEK
RAL 9010 Vit	32723201	960
RAL 7032 Varm grå	32723220	960
RAL 7016 Antracit	32723204	960
RAL 5023 Brilljantblå	32723221	960
RAL 1013 Pärlvit	32723222	960
RAL 6013 Oliv	32723223	960
RAL 6020 Skogsgrön	32723224	960
RAL 8014 Choklad	32723225	960
RAL 1017 Saffran	32723226	960
RAL 3014 Gammelrosa	32723227	960
RAL 3005 Vinröd	32723228	960

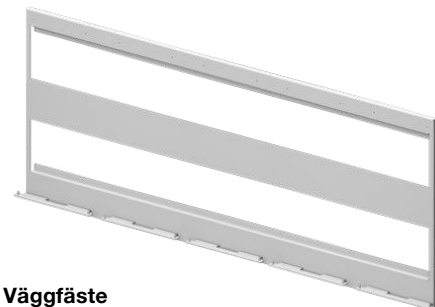
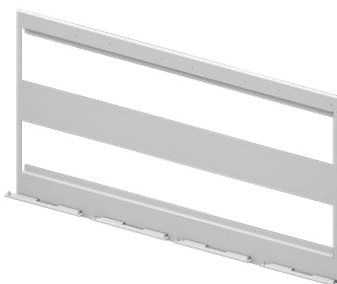
**Väggfäste Mini 3 stommar**

B:563 mm, H:302 mm, D:18 mm

Kulör	Art nr.	SEK
RAL 9010 Vit	32723301	1120
RAL 7032 Varm grå	32723320	1120
RAL 7016 Antracit	32723304	1120
RAL 5023 Brilljantblå	32723321	1120
RAL 1013 Pärlvit	32723322	1120
RAL 6013 Oliv	32723323	1120
RAL 6020 Skogsgrön	32723324	1120
RAL 8014 Choklad	32723325	1120
RAL 1017 Saffran	32723326	1120
RAL 3014 Gammelrosa	32723327	1120
RAL 3005 Vinröd	32723328	1120

**Väggfäste  
Mini 4 stommar**

B:764 mm, H:302 mm, D:18 mm

Kulör	Art nr.	SEK
RAL 9010 Vit	32723401	1472
RAL 7032 Varm grå	32723420	1472
RAL 7016 Antracit	32723404	1472
RAL 5023 Brilljantblå	32723421	1472
RAL 1013 Pärlvit	32723422	1472
RAL 6013 Oliv	32723423	1472
RAL 6020 Skogsgrön	32723424	1472
RAL 8014 Choklad	32723425	1472
RAL 1017 Saffran	32723426	1472
RAL 3014 Gammelrosa	32723427	1472
RAL 3005 Vinröd	32723428	1472

**Väggfäste  
Mini 5 stommar**

B:964 mm, H:302 mm, D:18 mm

Kulör	Art nr.	SEK
RAL 9010 Vit	32723501	1728
RAL 7032 Varm grå	32723520	1728
RAL 7016 Antracit	32723504	1728
RAL 5023 Brilljantblå	32723521	1728
RAL 1013 Pärlvit	32723522	1728
RAL 6013 Oliv	32723523	1728
RAL 6020 Skogsgrön	32723524	1728
RAL 8014 Choklad	32723525	1728
RAL 1017 Saffran	32723526	1728
RAL 3014 Gammelrosa	32723527	1728
RAL 3005 Vinröd	32723528	1728

Valfri RAL-kulör mot tillägg, kontakta TreCe.

**Benstativ:** Pulverlackerad ståltråd Ø12 mm

**Innekärl & Förhöjningsbotten:** 100% återvunnen ABS-plast.



KLOSS Mini Pärlvit RAL 1013 och Vinröd RAL 3005 med benstativ

### KLOSS Mini Benstativ Pulverlackerad ståltråd Ø12 mm

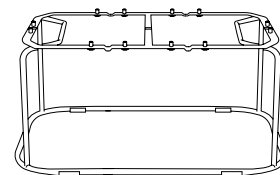
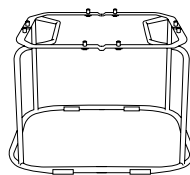
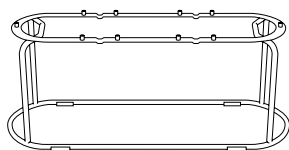
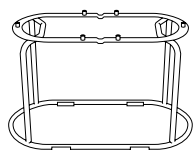

#### KLOSS Mini Benstativ 2

B:400 mm, H:234 mm, D:200 mm

Passar 2 st sammankopplade  
KLOSS Mini

Kulör	Art nr.	SEK
RAL 9010 Vit	32724101	1581
RAL 7032 Varm grå	32724120	1581
RAL 7016 Antracit	32724104	1581
RAL 5023 Brilljantblå	32724121	1581
RAL 1013 Pärlvit	32724122	1581
RAL 6013 Oliv	32724123	1581
RAL 6020 Skogsgrön	32724124	1581
RAL 8014 Choklad	32724125	1581
RAL 1017 Saffran	32724126	1581
RAL 3014 Gammelrosa	32724127	1581
RAL 3005 Vinröd	32724128	1581

#### KLOSS Mini Benstativ 3

B:600 mm, H:234 mm, D:200 mm

Passar 3 st sammankopplade  
KLOSS Mini

Kulör	Art nr.	SEK
RAL 9010 Vit	32724201	1674
RAL 7032 Varm grå	32724220	1674
RAL 7016 Antracit	32724204	1674
RAL 5023 Brilljantblå	32724221	1674
RAL 1013 Pärlvit	32724222	1674
RAL 6013 Oliv	32724223	1674
RAL 6020 Skogsgrön	32724224	1674
RAL 8014 Choklad	32724225	1674
RAL 1017 Saffran	32724226	1674
RAL 3014 Gammelrosa	32724227	1674
RAL 3005 Vinröd	32724228	1674

#### KLOSS Mini Benstativ 4

B:400 mm, H:234 mm, D:400 mm

Passar 4 st sammankopplade  
KLOSS Mini

Kulör	Art nr.	SEK
RAL 9010 Vit	32724301	2046
RAL 7032 Varm grå	32724320	2046
RAL 7016 Antracit	32724304	2046
RAL 5023 Brilljantblå	32724321	2046
RAL 1013 Pärlvit	32724322	2046
RAL 6013 Oliv	32724323	2046
RAL 6020 Skogsgrön	32724324	2046
RAL 8014 Choklad	32724325	2046
RAL 1017 Saffran	32724326	2046
RAL 3014 Gammelrosa	32724327	2046
RAL 3005 Vinröd	32724328	2046

#### KLOSS Mini Benstativ 6

B:600 mm, H:234 mm, D:400 mm

Passar 6 st sammankopplade  
KLOSS Mini

Kulör	Art nr.	SEK
RAL 9010 Vit	32724401	2449
RAL 7032 Varm grå	32724420	2449
RAL 7016 Antracit	32724404	2449
RAL 5023 Brilljantblå	32724421	2449
RAL 1013 Pärlvit	32724422	2449
RAL 6013 Oliv	32724423	2449
RAL 6020 Skogsgrön	32724424	2449
RAL 8014 Choklad	32724425	2449
RAL 1017 Saffran	32724426	2449
RAL 3014 Gammelrosa	32724427	2449
RAL 3005 Vinröd	32724428	2449

Valfri RAL-kulör mot tillägg, kontakta TreCe.



**Ställben:** Pulverlackerad stålplåt

**Hjul:** Svarta glidlagrade hjul med nylonfälg och gummibana. Svartlackerad bygel.

**Innekärl:** 100% återvunnen ABS-plast.

**Gummi-inkast:** Svart biobaserat ECO EPDM-gummi.

## KLOSS Ställben

Ställbenet är designat och finns endast hos TreCe.  
Pulverlackas i våra standardkulörer.

Art.nr för KLOSS ställben avser 1 st, anpassa antal utifrån din kompletta uppställning.

Höjd ställbar 85-100mm.

Mått: Ø48 x H85mm



Kulör	Art nr.	SEK
RAL 9010 Vit	32703001	747
RAL 7032 Varm grå	32703020	747
RAL 7016 Antracit	32703004	747
RAL 5023 Brilljantblå	32703021	747
RAL 1013 Pärlvit	32703022	747
RAL 6013 Oliv	32703023	747
RAL 6020 Skogsgrön	32703024	747
RAL 8014 Choklad	32703025	747
RAL 1017 Saffran	32703026	747
RAL 3014 Gammelrosa	32703027	747
RAL 3005 Vinröd	32703028	747

## KLOSS Hjul

Art.nr för KLOSS hjul avser 1 st, anpassa antal utifrån din kompletta uppställning. Svarta glidlagrade hjul med nylonfälg och gummibana. Svartlackerad bygel.

Mått: Ø50 x H19mm



Benämning	Beskrivning	Kulör	Art nr.	SEK
KLOSS hjul, utan broms	Bygghöjd 69mm. Belastning 50kg.	Svart	32705303	274
KLOSS hjul, med broms	Bygghöjd 69mm. Belastning 50kg. Anpassas efter uppställning	Svart	32705403	359

## Tillbehör Passar alla moduler KLOSS Mini

Benämning	Beskrivning	Storlek (mm)	Kulör	Art nr.	SEK
Innekärl mini	Ca 6 L. Återvunnen ABS-plast 3 mm.	Ø166 x H287	Grå	32725003	750
Gummi-inkast	Vändbart gummi-inkast passar till KLOSS topp med Ø130 håll. Biobaserat ECO EPDM-gummi.	Ø150	Svart	32705203	298

### Innekärl Mini

Staplingsbart innekärl med handtag



## KLOSS Översikt placering av hjul & ställben

Översikt nedan visar rekommenderat antal hjul eller ställben per uppställning. Både hjul och ställben säljs styckvis. Vid beställning av hjul, välj 2 st av hjulen med broms.

### Singulära grundenheter

Placeringar av ställben eller hjul

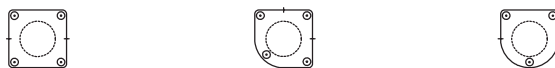

### Standarduppställningar i urval

Placeringar av ställben eller hjul (enheter kopplas)

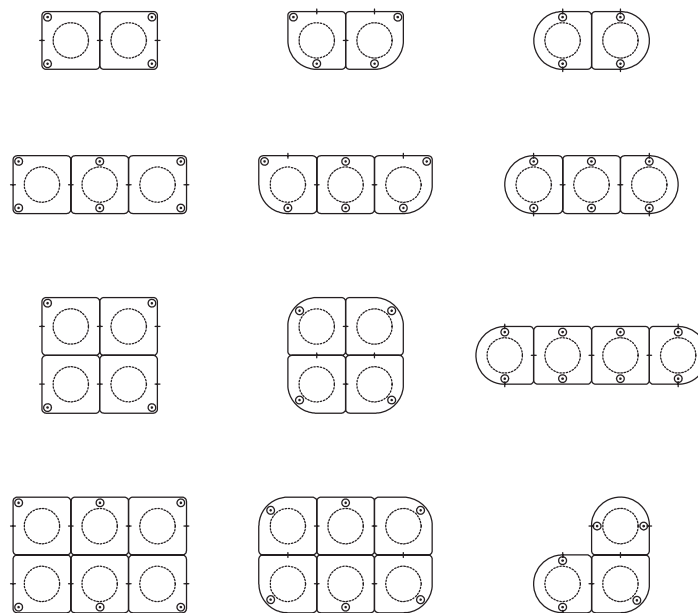

## Tillbehör Dekalark

**KLOSS dekalark** - Symbol Ø40 x H55mm (höjden på hela dekalen)  
Beställ om du själv vill komplettera med symbol på topp/lock.

Benämning	Antal	Kulör	Art nr.	SEK
Dekalark återvinning - Engelsk text				
Engelsk, vit text	21 st/ set	Vit	32706101	200
Engelsk, antracit text	21 st/ set	Antracit	32706104	200
Dekalark återvinning - Svensk text				
Svensk, vit text	21 st/ set	Vit	32706201	200
Svensk, antracit text	21 st/ set	Antracit	32706204	200
Dekalark återvinning - Norsk text				
Norsk, vit text	18 st/ set	Vit	32706301	200
Norsk, antracit text	18 st/ set	Antracit	32706304	200

### Exempel på dekaler:

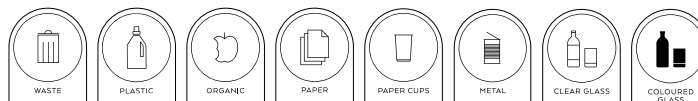

Kontakta TreCe om du önskar andra symboler eller text på andra språk.

**Benstativ:** Pulverlackerad ståltråd Ø12 mm

**Innerkärl & Förhöjningsbotten:** 100% återvunnen ABS-plast.

## KLOSS Komplet modul

### KLOSS

Oliv RAL 6013



Komplett pris

**19 988:-**

### KLOSS Vagg

Saffran RAL 1017



Komplett pris

**15 597:-**

### KLOSS Mini

Skogsgrön RAL 6020



Komplett pris

**7 346:-**

### KLOSS Vagg Small

Pärlvit RAL 1013



Komplett pris

**20 846:-**

**Stomme:** Bjöträ i lackad ekfanér  
**Inkast:** 87 % biobaserad PLA-plast (sockerrör)  
**Innerkärl/Kruka:** ABS-plast 80 % återvunnen

# Etage

## Källsortering



Etage är unik med sin eleganta design och flera nivåer som effektivt utnyttjar golvytan i små utrymmen. Den är tillverkad i noggrant utvalda material och är en praktisk och stilfull källsorteringsmöbel.

Stommen på Etage är tillverkad i ekfanér och böjs till dess form och finns tillgänglig i tre färgalternativ - moccabets, klarlack eller vitbets - vilket ger en vacker kontrast till de gjutna inkasterna i svart eller vitt. Dessa inkast är lätta att rengöra och kan enkelt bytas ut och materialåtervinnas. Dessutom är inkasterna vinklade inåt för att underlätta korrekt sortering av avfallet. På den vinklade ytan finns symboler placerade för att tydligt visa vad som ska kastas och vart.

Etage finns nu även tillgänglig som en toppmatad källsorteringsmöbel. Det gör det enkelt att sortera avfall samt att plantera växter som renar

inomhusluften. På toppen sitter en skyddande ring i metall där symbolerna placeras som även är enkel att rengöra.

Bakom dörren finns innerkärl i 80 % återvunnen plast som är enkla att tömma och håller soppsäarna på plats samtidigt som de skyddar den fina träpelaren från eventuella läckage.

Krukorna som används till växter är även i 80 % återvunnen plast och staplingsbara.

Sammanfattningsvis är Etage med sin eleganta design, noggrant utvalda material och smarta funktioner en stilfull och praktisk lösning för källsortering. Speciellt utvecklad för att underlätta sortering och hantering i små utrymmen.



Etage 870 toppmatad, 1730/2 och 1180/1 + kruka. Moccabets med svarta inkast



Etage 570 kruka, 1180/1 + kruka, 870/1, vitbets med vitt inkast

## Hållbarhet och material

- Inkast tillverkade av 87 % biobaserad PLA plast (sockerrör). Kan enkelt bytas ut och materialåtervinnas.
- Innerkärl och kruka i 80 % återvunnen ABS-plast
- Stomme i böjträ, Ekfaner FSC 100 %
- Metalldetaljerna är tillverkade i 20% återvunnet stål med lång hållbarhet.



Etage 1730/3 ch 870/1, ek med vitt inkast



Etage 870/1, ek med vitt inkast

**Stomme:** Böjträ i lackad ekfanér

**Inkast:** 87 % biobaserad PLA-plast (sockerrör)

**Innerkärn/Kruka:** ABS-plast 80 % återvunnen

Etage 1730/3



Etage 1730/6



Etage 1730/2



Etage 870/1



Etage 870 toppmatad



Etage 870 kruka



Etage 570/1



Etage 570 kruka



Etage 1180/2

Etage 1180/4



Med fyra olika höjder på pelaren kan du välja olika volymer för olika ändamål, vilket gör Etage till en dynamisk källsorteringsstation.

Om du väljer att ha inkast från två håll, antingen med helt eller halvt innerkärl, får du totalt 4 eller 6 inkast på en liten yta vilket optimerar sorteringen.

Etage 1180/1 + kruka

Etage 1180 kruka



## Innerkärl och kruka

Bakom dörren finns innerkärl i 80 % återvunnen plast som är enkla att tömma och håller soppsåarna på plats samtidigt som de skyddar den fina träpelaren från eventuella läckage.

Krukor som används till växter är även de i 80 % återvunnen plast och staplingsbara.



Hög 80 L



Låg 45 L



Låg halv 22 L



Kruka 35 L

**Stomme:** Böjträ i lackad ekfaner, detaljer i pulverlackerad stålplåt

**Inkast:** 87 % biobaserad PLA-plast (sockerrör)

**Innekärl/Kruka:** ABS-plast 80 % återvunnen

## Så här beställer du Etage:

<p>1.</p> <p>Etage 1730    Etage 1180    Etage 870    Etage 570</p>	<p>2.</p> <p>Inkast vit</p> <p>Inkast svart</p>	<p>3.</p> <p>PLASTIC    BOTTLES CANS    BOTTLES</p> <p>CARTON    CANS    METAL</p> <p>ORGANIC    PAPER CUPS    PAPER</p>
<p>Välj stomme och färg, kärl ingår. Anpassat antal innerkärl alt kruka ingår</p>	<p>Välj inkast, ej till toppmatad</p>	<p>Välj symbol <b>1 st per inkast</b> (ange önskad placering av respektive symbol/inkast) <b>2 st per toppmatad</b> (symbol placeras centrerad i front och rygg på topplista)</p>

### Etage 1730 3 inkast i front

3x Innerkärl låg ingår, 3 x 45 L  
Mått: Höjd 1730 x Ø 440 mm

Benämning	Beskrivning	Material/Kulör	Art nr.	SEK
Etage 1730/3	Stomme i böjträ ekfanér	Klarlackad ekfanér	300001	28000
Etage 1730/3	Stomme i böjträ ekfanér	Vitbetsad ekfanér	300002	28000
Etage 1730/3	Stomme i böjträ ekfanér	Moccabetsad ekfanér	300003	28000

Önskar du hellre 3 st innerkärl låg kontakta TreCe för rätt art.nr.

### Etage 1730 2 inkast i front

2x Innerkärl hög ingår, 2 x 80 L  
Mått: Höjd 1730 x Ø 440 mm

Benämning	Beskrivning	Material/Färg	Art nr.	SEK
Etage 1730/2	Stomme i böjträ ekfanér	Klarlackad ekfanér	300021	26000
Etage 1730/2	Stomme i böjträ ekfanér	Vitbetsad ekfanér	300022	26000
Etage 1730/2	Stomme i böjträ ekfanér	Moccabetsad ekfanér	300023	26000

### Etage 570 toppmatad

Skyddande metallring RAL 9004 och 1x Innerkärl ingår, 1x 45 L  
Mått: Höjd 570 x Ø 440 mm, hål Ø: 290 mm

Benämning	Beskrivning	Material/Färg	Art nr.	SEK
Etage 570 toppmatad	Stomme i böjträ ekfanér	Klarlackad ekfanér	300801	11000
Etage 570 toppmatad	Stomme i böjträ ekfanér	Vitbetsad ekfanér	300802	11000
Etage 570 toppmatad	Stomme i böjträ ekfanér	Moccabetsad ekfanér	300803	11000

\*Kontakta TreCe om annat faner eller kulör önskas, ange NCS.

### Etage 1730 6 inkast 3 i front/ 3 i rygg

6x Innerkärl låg halv ingår, 6 x 22 L  
Mått: Höjd 1730 x Ø 440 mm

Benämning	Beskrivning	Material/Kulör	Art nr.	SEK
Etage 1730/6	Stomme i böjträ ekfanér	Klarlackad ekfanér	300011	35000
Etage 1730/6	Stomme i böjträ ekfanér	Vitbetsad ekfanér	300012	35000
Etage 1730/6	Stomme i böjträ ekfanér	Moccabetsad ekfanér	300013	35000

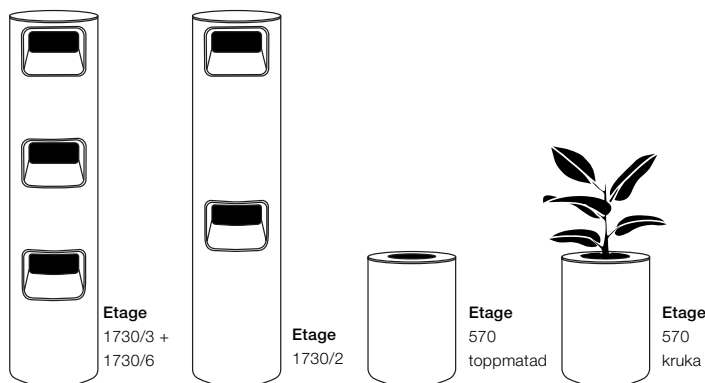

### Etage 570 kruka

Skyddande metallring RAL 9004 och 1x kruka ingår, 1x 35 L  
Mått: Höjd 570 x Ø 440 mm, hål Ø: 290 mm

Benämning	Beskrivning	Material/Färg	Art nr.	SEK
Etage 570 kruka	Stomme i böjträ ekfanér	Klarlackad ekfanér	300701	10000
Etage 570 kruka	Stomme i böjträ ekfanér	Vitbetsad ekfanér	300702	10000
Etage 570 kruka	Stomme i böjträ ekfanér	Moccabetsad ekfanér	300703	10000

**Stomme:** Böjträ i lackad ekfaner, detaljer i pulverlackerad stålplåt

**Inkast:** 87 % biobaserad PLA-plast (sockerrör)

**Innekärl/Kruka:** ABS-plast 80 % återvunnen

## Etagé Färger

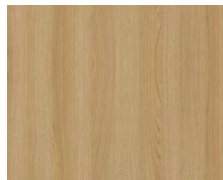

Klarlackad ekfanér

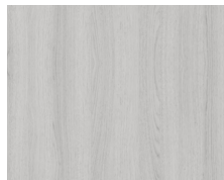

Vitbetsad ekfanér

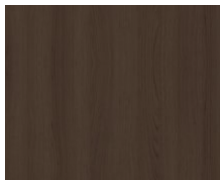

Moccabetsad ekfanér

## Etagé 1180 2 inkast i front

2x Innerkärl låg ingår, 2 x 45 L

Mått: Höjd 1180 x Ø 440 m

Benämning	Beskrivning	Material/Färg	Art nr.	SEK
Etagé 1180/2	Stomme i böjträ ekfanér	Klarlackad ekfanér	300601	20000
Etagé 1180/2	Stomme i böjträ ekfanér	Vitbetsad ekfanér	300602	20000
Etagé 1180/2	Stomme i böjträ ekfanér	Moccabetsad ekfanér	300603	20000

## Etagé 1180 1 inkast + kruka

Skyddande metallring RAL 9004 och 1x Innerkärl hög + 1x kruka ingår, 1x 80 L + 1x 35 L.

Mått: Höjd 1180 x Ø 440 m, hål Ø: 290 mm

Benämning	Beskrivning	Material/Färg	Art nr.	SEK
Etagé 1180/1 + kruka	Stomme i böjträ ekfanér	Klarlackad ekfanér	300621	22000
Etagé 1180/1 + kruka	Stomme i böjträ ekfanér	Vitbetsad ekfanér	300622	22000
Etagé 1180/1 + kruka	Stomme i böjträ ekfanér	Moccabetsad ekfanér	300623	22000

## Etagé 870 1 inkast i front

1x Innerkärl hög ingår, 1x 80 L

Mått: Höjd 870 x Ø 440 mm

Benämning	Beskrivning	Material/Kulör	Art nr.	SEK
Etagé 870/1	Stomme i böjträ ekfanér	Klarlackad ekfanér	300101	14000
Etagé 870/1	Stomme i böjträ ekfanér	Vitbetsad ekfanér	300102	14000
Etagé 870/1	Stomme i böjträ ekfanér	Moccabetsad ekfanér	300103	14000

## Etagé 870 toppmatad

Skyddande metallring RAL 9004 och 1x Innerkärl hög ingår, 1x 80 L

Mått: Höjd 870 x Ø 440 mm, hål Ø: 290 mm

Benämning	Beskrivning	Material/Färg	Art nr.	SEK
Etagé 870 toppmatad	Stomme i böjträ ekfanér	Klarlackad ekfanér	300121	14000
Etagé 870 toppmatad	Stomme i böjträ ekfanér	Vitbetsad ekfanér	300122	14000
Etagé 870 toppmatad	Stomme i böjträ ekfanér	Moccabetsad ekfanér	300123	14000

\*Kontakta TreCe om annat faner eller kulör önskas, ange NCS.

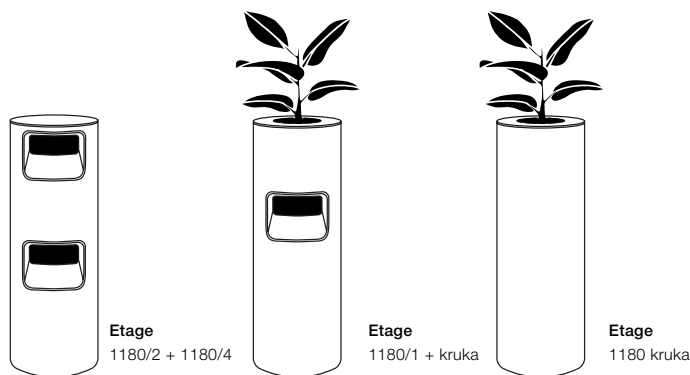

## Etagé 1180 4 inkast 2 i front/ 2 i rygg

4x Innerkärl låg halv ingår, 4 x 22 L

Mått: Höjd 1180 x Ø 440 mm

Benämning	Beskrivning	Material/Färg	Art nr.	SEK
Etagé 1180/4	Stomme i böjträ ekfanér	Klarlackad ekfanér	300611	24000
Etagé 1180/4	Stomme i böjträ ekfanér	Vitbetsad ekfanér	300612	24000
Etagé 1180/4	Stomme i böjträ ekfanér	Moccabetsad ekfanér	300613	24000

## Etagé 1180 kruka

Skyddande metallring RAL 9004 och 1x kruka ingår, 1x 35 L

Mått: Höjd 1180 x Ø 440 mm, hål Ø: 290 mm

Benämning	Beskrivning	Material/Färg	Art nr.	SEK
Etagé 1180 kruka	Stomme i böjträ ekfanér	Klarlackad ekfanér	300631	18000
Etagé 1180 kruka	Stomme i böjträ ekfanér	Vitbetsad ekfanér	300632	18000
Etagé 1180 kruka	Stomme i böjträ ekfanér	Moccabetsad ekfanér	300633	18000

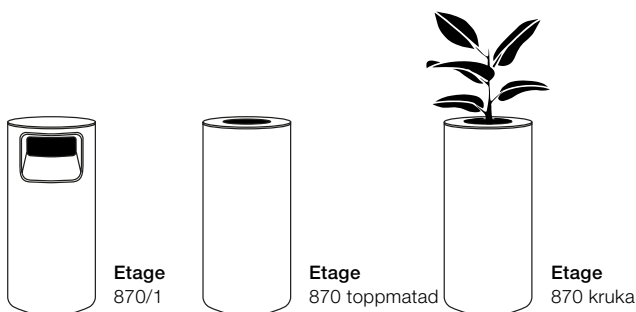

## Etagé 870 kruka

Skyddande metallring RAL 9004 och 1x kruka ingår, 1x 35 L

Mått: Höjd 870 x Ø 440 mm, hål Ø: 290 mm

Benämning	Beskrivning	Material/Färg	Art nr.	SEK
Etagé 870 kruka	Stomme i böjträ ekfanér	Klarlackad ekfanér	300111	12000
Etagé 870 kruka	Stomme i böjträ ekfanér	Vitbetsad ekfanér	300112	12000
Etagé 870 kruka	Stomme i böjträ ekfanér	Moccabetsad ekfanér	300113	12000



**Stomme:** Böjträ i lackad ekfanér

**Inkast:** 87 % biobaserad PLA-plast (sockerrör)

**Innekär:** ABS-plast 80 % återvunnen

## Etage Inkast

87% biobaserad PLA-plast (sockerrör)

Benämning	Kulör	Mått (mm)	Art nr.	SEK
Etage inkast	RAL 9010, vit	H:230mm B:300mm	300201	200
Etage inkast	RAL 9004, svart	H:230mm B:300mm	300202	200



**Etage Symbol**, H 45-50 mm, fabriksmonteras på inkastet. Inkastet, 1 st per/inkast. Toppringen, 2 st centrerade i front och rygg

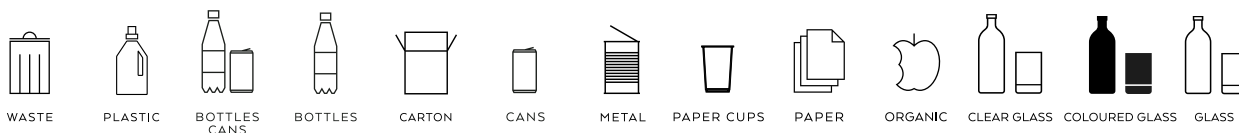

Kulör	Art.nr													SEK
Vit	300401	300402	300403	300404	300405	300406	300407	300408	300409	300410	300411	300412	300413	300
Svart	300501	300502	300503	300504	300505	300506	300507	300508	300509	300510	300511	300512	300513	300

## Etage Innerkär/Kruka

Ingår i stommen. ABS-plast 80 % återvunnen

Färg: Antracit



### Innerkär Hög

- Passar i Etage 1730/2, 1180/1+kruka, 870 toppmatad och 870/1
- Rymmer 80 L
- Anpassad för sopsäck om 85–125 L
- Höjd: 636 mm
- Ø: 390 mm



### Innerkär Låg

- Passar i Etage 1730/3, 1180/2, 1730/6, 570 toppmatad
- Rymmer 45 L
- Anpassad för sopsäck om 85–125 L
- Höjd: 390 mm
- Ø: 390 mm



### Innerkär Låg halv

- Passar endast i Etage 1180/4 och 1140/4
- Rymmer 22 L
- Anpassad för sopsäck om 45- 50 L
- Höjd: 390 mm
- Djup: 195 mm
- Bredd: 390 mm



### Kruka

- Passar i 1180/1+kruka, 1180 kruka, 870 kruka och 570 kruka
- Rymmer 35 L
- Vattentät och anpassad för plantering av krukväxter
- Höjd 282 mm
- Ø:390 mm

**Stomme:** Böjträ i lackad ekfaner, detaljer i pulverlackerad stålplåt

**Inkast:** 87 % biobaserad PLA-plast (sockerrör)

**Innerkärl/Kruka:** ABS-plast 80 % återvunnen

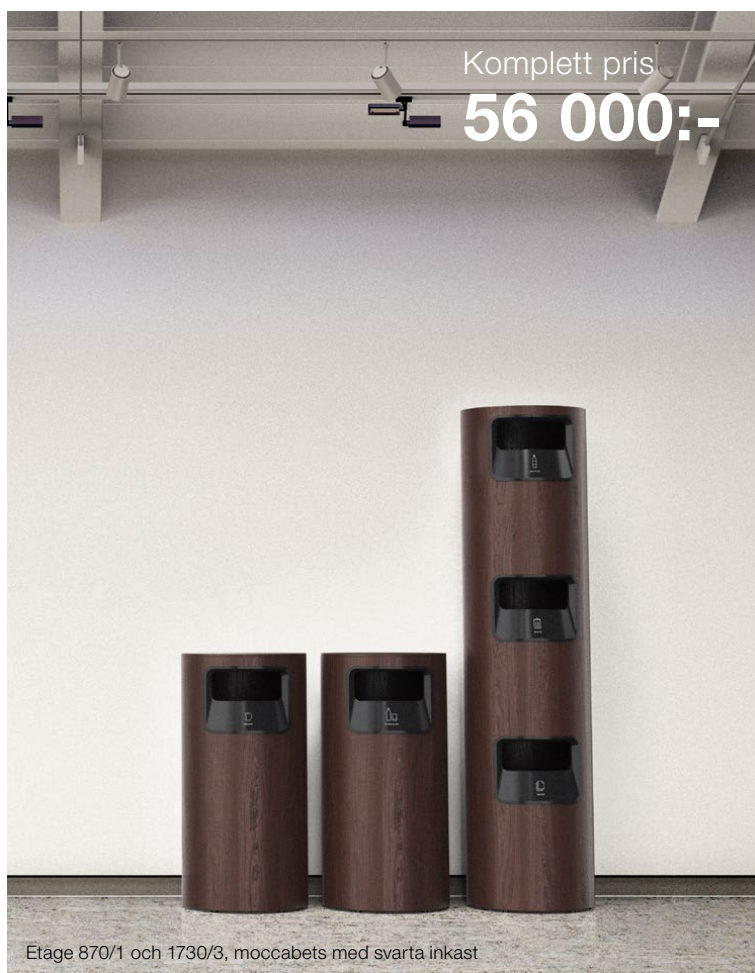

**Mått:** Bredd x Höjd x Djup. **Stomme:** Pulverlackerad galvad stålplåt. **Lock:** Rostfri plåt.

**Ben:** ackade träben i ek för inomhusbruk, pulverlackerade rostfria ben för inomhus- och utomhusbruk och betongfot för utomhusbruk.

# Hightower & Popsicle

## Källsortering



Popsicle och Hightower ingår i serien papperskorgar som är designade av Jangir Maddadi. Stommen är gjord i galvaniserad stålplåt som kan lackas i våra standardkulörer eller valfri RAL-kulör. Popsicle rymmer 57 L, anpassad för sopsäck 85–125 L och Hightower rymmer 125 L, anpassad för sopsäck 85–140 L.

Benstativen finns i 3 olika utföranden på Popsicle, beroende på hur och var man vill placera den. Benen till Hightower finns även den i 3 olika utföranden, ekben, rostfria ben där båda har ställfötter och sedan en betongfot med 4 rostfria ben. Träbenen är enbart lämpliga för inomhus bruk men de andra alternativen funkar bra utomhus. Självklart är det rostfritt material för utomhusbruk och svensk stålplåt för inomhusbruk, därtill finns olika alternativ för hur man vill att Popsicle ska förankras i underlaget.

Inkast finns på både fram- och baksida. Om den ska placeras utomhus rekommenderar vi Popsicle/Hightower med lock för fågelskydd.

### Hållbarhet och material

- Stommen i pulverlackad galvaniserad stålplåt tillverkas i Sverige och består till 20 % av återvunnet material.
- Stålplåten är 100 % återvinningsbar.
- Stommens pulverlack är ett bra miljöval då inga lösningsmedel krävs.



Hightower och Popsicle i RAL 7032 Varm grå

**Mått:** Bredd x Höjd x Djup. **Stomme:** Pulverlackerad galvad stålplåt. **Lock:** Rostfri plåt.

**Ben:** Lackade träben i ek för inomhusbruk, pulverlackerade rostfria ben för inomhus- och utomhusbruk och betongfot för utomhusbruk.



Hightower med lock Vinröd RAL 3005 / Popsicle utan lock Gammelrosa RAL 3014



Popsicle i Brilljant Blå RAL 5023 | Hightower utan lock Pärvit RAL 1013



Hightower i Antracit RAL 7016 och i Brilljant Blå RAL 5023



Hightower i Oliv RAL 6013 | Popsicle i Saffran RAL 1017

**Mått:** Bredd x Höjd x Djup. **Stomme:** Pulverlackerad galvad stålplåt. **Lock:** Rostfri plåt.

**Ben:** Lackade träben i ek för inomhusbruk. Pulverlackerade rostfria ben och med betongfot för inomhus och utomhusbruk.

## Så här beställer du Hightower

<p>1.</p> <p>Med lock      Utan lock</p>	<p>2.</p> <p>WASTE   PLASTIC   BOTTLES CANS   BOTTLES CANS   METAL   ORGANIC   PAPER CUPS PAPER   CLEAR GLASS   COLOURED GLASS</p>	<p>3.</p> <p>Ben i rostfri plåt      Ben med betongfotplatta      Ben i massiv ek</p>
<p>Välj kärl och kulör (med lock eller utan)</p>	<p>Välj symbol</p>	<p>Välj ben eller fotplatta</p>

### Hightower

Pulverlackerad galvad stålplåt, inkl. lås med låsnyckel.  
Totalhöjd med ben, 1142 mm, med betongfot 1243 mm.  
Volym: 125 L

Kulör	Mått	Art nr	SEK
RAL 9010 Vit	360x1113x501	390103	9794
RAL 7032 Varm grå	360x1113x501	390106	9794
RAL 7016 Antracit	360x1113x501	390104	9794
RAL 5023 Brilljantblå	360x1113x501	390111	9794
RAL 1013 Pärlvit	360x1113x501	390105	9794
RAL 6013 Oliv	360x1113x501	390107	9794
RAL 6020 Skogsgrön	360x1113x501	390101	9794
RAL 8014 Choklad	360x1113x501	390108	9794
RAL 1017 Saffran	360x1113x501	390110	9794
RAL 3014 Gammelrosa	360x1113x501	390109	9794
RAL 3005 Vinröd	360x1113x501	390102	9794

Valfri RAL-kulör mot tillägg. Kontakta TreCe.

### Hightower med lock

Pulverlackerad galvad stålplåt, inkl. lås med låsnyckel.  
Totalhöjd med ben, 1142 mm, med betongfot 1243 mm.  
Volym: 125 L

Kulör	Mått	Art nr	SEK
RAL 9010 Vit	360x1113x501	390203	10817
RAL 7032 Varm grå	360x1113x501	390206	10817
RAL 7016 Antracit	360x1113x501	390204	10817
RAL 5023 Brilljantblå	360x1113x501	390211	10817
RAL 1013 Pärlvit	360x1113x501	390205	10817
RAL 6013 Oliv	360x1113x501	390207	10817
RAL 6020 Skogsgrön	360x1113x501	390201	10817
RAL 8014 Choklad	360x1113x501	390208	10817
RAL 1017 Saffran	360x1113x501	390210	10817
RAL 3014 Gammelrosa	360x1113x501	390209	10817
RAL 3005 Vinröd	360x1113x501	390202	10817

### Hightower Kulörer



**Stomme:** Pulverlackerad galvad stålplåt. **Lock:** Rostfri plåt.

**Ben:** Lackade träben i ek för inomhusbruk. Pulverlackerade rostfria ben och med betongfot för inomhus och utomhusbruk.

## Hightower Symbol, vit eller antracit, 1 par (rygg + front)



WASTE



PLASTIC

BOTTLES  
CANS

BOTTLES



CANS



METAL



ORGANIC



PAPER CUPS



PAPER



CLEAR GLASS



COLOURED GLASS



GLASS

Kulör	Art.nr												SEK
Vit	380601	380602	380603	380604	380605	380606	380607	380608	380609	380610	380611	380614	611
Antracit	380701	380702	380703	380704	380705	380706	380707	380708	380709	380710	380711	380714	611

Symbolerna tål utomhusklimat, tillverkas i UV-beständig plast med ett häftämne som klarar -50° C till +90° C.

Kontakta TreCe om du önskar andra symboler eller text på andra språk.

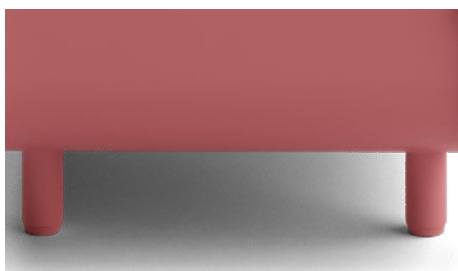

Ben i rostfri plåt, lackade i samma kulör som stommen för inom- och utomhusbruk.



Klarlackade ben i massiv ek.



Rostfria lackade ben med betongfotplatta för utom- och inomhusbruk.

## Hightower ben Ben 4st med ställfot i pulverlackerad rostfri plåt, för utom- och inomhusbruk

Kulör	Mått	Art nr	SEK
RAL 9010 Vit	H: 70, Ø: 32	390303	664
RAL 7032 Varm grå	H: 70, Ø: 32	390306	664
RAL 7016 Antracit	H: 70, Ø: 32	390304	664
RAL 5023 Brilljantblå	H: 70, Ø: 32	390311	664
RAL 1013 Pärlvit	H: 70, Ø: 32	390305	664
RAL 6013 Oliv	H: 70, Ø: 32	390307	664
RAL 6020 Skogsgrön	H: 70, Ø: 32	390301	664
RAL 8014 Choklad	H: 70, Ø: 32	390308	664
RAL 1017 Saffran	H: 70, Ø: 32	390310	664
RAL 3014 Gammelrosa	H: 70, Ø: 32	390309	664
RAL 3005 Vinröd	H: 70, Ø: 32	390302	664

## Tillbehör:

Produkt	Art nr	SEK
Trekantsnyckel	380810	77



## Hightower träben Lackade ben 4st i massiv ek med ställfot, inomhusbruk

Kulör	Mått	Art nr	SEK
Klarlackade ek	H: 70, Ø: 38	390501	1756

## Hightower utefot Rostfria lackade ben med betongfot, för utom- och inomhusbruk

Kulör	Mått	Art nr	SEK
RAL 9010 Vit	410x132x430	390403	3051
RAL 7032 Varm grå	410x132x430	390406	3051
RAL 7016 Antracit	410x132x430	390404	3051
RAL 5023 Brilljantblå	410x132x430	390411	3051
RAL 1013 Pärlvit	410x132x430	390405	3051
RAL 6013 Oliv	410x132x430	390407	3051
RAL 6020 Skogsgrön	410x132x430	390401	3051
RAL 8014 Choklad	410x132x430	390408	3051
RAL 1017 Saffran	410x132x430	390410	3051
RAL 3014 Gammelrosa	410x132x430	390409	3051
RAL 3005 Vinröd	410x132x430	390402	3051

**Mått:** Bredd x Höjd x Djup. **Stomme:** Pulverlackerad galvad stålplåt. **Lock:** Rostfri plåt.

**Ben:** Pulverlackerad stålplåt för inomhusbruk eller rostfri stålplåt med eller utan betongföt för utomhusbruk.

## Så här beställer du Popsicle

<p>1.</p> <p>Utan lock      Med lock</p>	<p>2.</p> <p>WASTE    PLASTIC    BOTTLES CANS    BOTTLES</p> <p>CANS    METAL    ORGANIC    PAPER CUPS</p> <p>PAPER    CLEAR GLASS    COLOURED GLASS</p>	<p>3.</p> <p>Skafft med betongfotplatta      Fotplatta      Skafft i rostfritt ben</p>
<p>Välj kärl &amp; kulör (med lock eller utan) Anpassad för sopsäck 85–125 L.</p>	<p>Välj symbol.</p>	<p>Välj med eller utan fotplatta.</p>

### Popsicle

Pulverlackerad galvad stålplåt, inkl. lås med låsnyckel.

Total höjd med fotplatta 1044 mm, med betongföt 1145 mm.

Volym: 57 L

Kulör	Mått	Art nr	SEK
RAL 9010 Vit	359x733x477	380110	7548
RAL 7032 Varm grå	359x733x477	380114	7548
RAL 7016 Antracit	359x733x477	380111	7548
RAL 5023 Brilljantblå	359x733x477	380119	7548
RAL 1013 Pärlvit	359x733x477	380113	7548
RAL 6013 Oliv	359x733x477	380115	7548
RAL 6020 Skogsgrön	359x733x477	380102	7548
RAL 8014 Choklad	359x733x477	380116	7548
RAL 1017 Saffran	359x733x477	380118	7548
RAL 3014 Gammelrosa	359x733x477	380117	7548
RAL 3005 Vinröd	359x733x477	380106	7548

Valfri RAL-kulör mot tillägg. Kontakta TreCe.

### Popsicle med lock

Pulverlackerad galvad stålplåt, inkl. lås med låsnyckel.

Total höjd med fotplatta 1044 mm, med betongföt 1145 mm.

Volym: 57 L

Kulör	Mått	Art nr	SEK
RAL 9010 Vit	359x733x477	380210	8976
RAL 7032 Varm grå	359x733x477	380214	8976
RAL 7016 Antracit	359x733x477	380211	8976
RAL 5023 Brilljantblå	359x733x477	380219	8976
RAL 1013 Pärlvit	359x733x477	380213	8976
RAL 6013 Oliv	359x733x477	380215	8976
RAL 6020 Skogsgrön	359x733x477	380202	8976
RAL 8014 Choklad	359x733x477	380216	8976
RAL 1017 Saffran	359x733x477	380218	8976
RAL 3014 Gammelrosa	359x733x477	380217	8976
RAL 3005 Vinröd	359x733x477	380206	8976

### Popsicle Kulörer

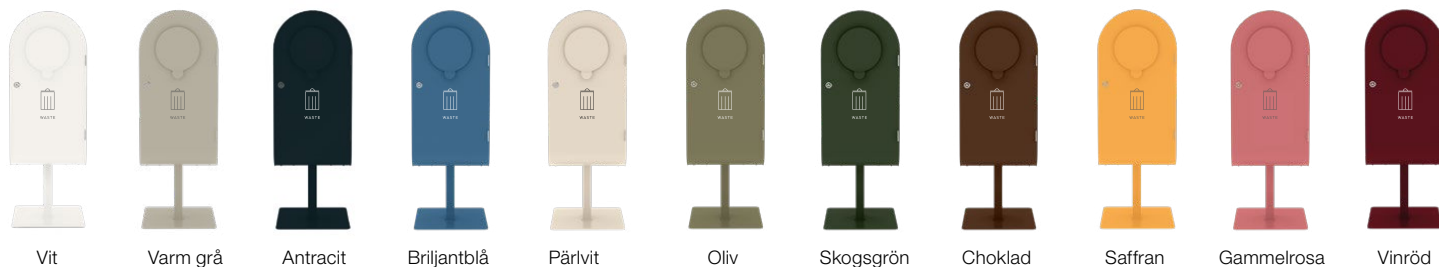

**Mått:** Bredd x Höjd x Djup. **Stomme:** Pulverlackerad galvad stålplåt. **Lock:** Rostfri plåt.

**Ben:** Pulverlackerad stålplåt för inomhusbruk eller rostfri stålplåt med eller utan betongfot för utomhusbruk.

### Popsicle Skaft 1 Fotplatta och ben i pulverlackerad stålplåt, inomhusbruk

Kulör	Mått	Art nr	SEK
RAL 9010 Vit	350x311x430	380310	1581
RAL 7032 Varm grå	350x311x430	380314	1581
RAL 7016 Antracit	350x311x430	380311	1581
RAL 5023 Brilljantblå	350x311x430	380319	1581
RAL 1013 Pärlvit	350x311x430	380313	1581
RAL 6013 Oliv	350x311x430	380315	1581
RAL 6020 Skogsgrön	350x311x430	380302	1581
RAL 8014 Choklad	350x311x430	380316	1581
RAL 1017 Saffran	350x311x430	380318	1581
RAL 3014 Gammelrosa	350x311x430	380317	1581
RAL 3005 Vinröd	350x311x430	380306	1581

Valfri RAL-kulör mot tillägg. Kontakta TreCe.

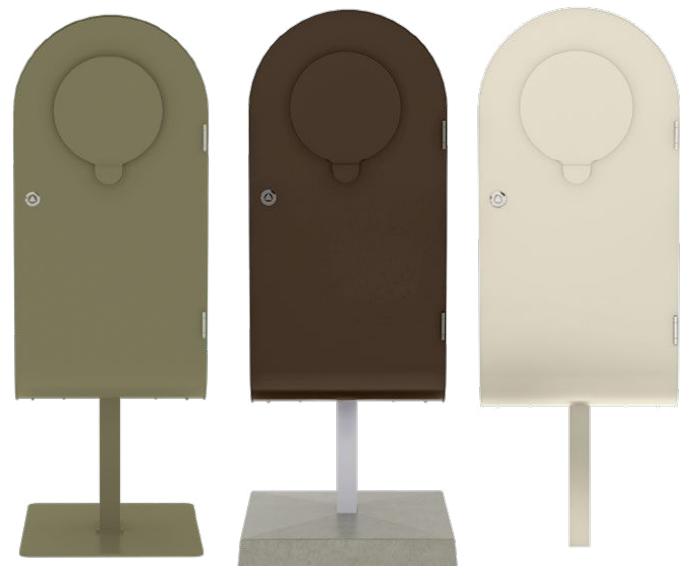

Popsicle Skaft 1 med fotplatta för inomhusbruk.

Popsicle Skaft 2 med fotplatta för utomhusbruk och inomhusbruk.

Popsicle Skaft 3 med nedgjutet rostfritt ben.

### Popsicle Skaft 3 Rostfritt ben, utomhusbruk

Rostfritt ben som gjuts ner i betong med armeringsjärn, utomhusbruk. Skaftet ska ner 444 mm nedan jord, 311 mm ovan jord.

Kulör	Mått	Art nr	SEK
RAL 9010 Vit	300x605x300	380510	1489
RAL 7032 Varm grå	300x605x300	380514	1489
RAL 7016 Antracit	300x605x300	380511	1489
RAL 5023 Brilljantblå	300x605x300	380519	1489
RAL 1013 Pärlvit	300x605x300	380513	1489
RAL 6013 Oliv	300x605x300	380515	1489
RAL 6020 Skogsgrön	300x605x300	380502	1489
RAL 8014 Choklad	300x605x300	380516	1489
RAL 1017 Saffran	300x605x300	380518	1489
RAL 3014 Gammelrosa	300x605x300	380517	1489
RAL 3005 Vinröd	300x605x300	380506	1489

Valfri RAL-kulör mot tillägg. Kontakta TreCe.

### Popsicle Skaft 2 Betongfot och ben i rostfri plåt, utomhusbruk och inomhusbruk

Kulör	Mått	Art nr	SEK
Rostfri	409x311x429	380401	3454

#### Tillbehör:

Produkt	Art nr	SEK
Trekantsnyckel	380810	77



### Popsicle Symbol, vit eller antracit, 1 par (rygg + front)

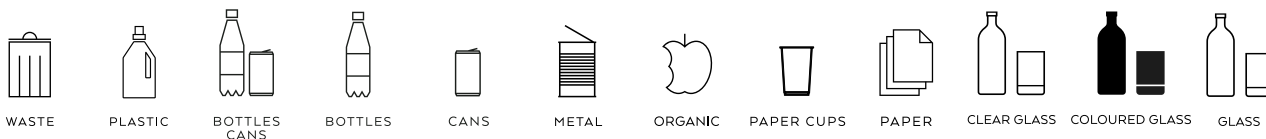

Kulör	Art.nr	Art.nr	Art.nr	Art.nr	Art.nr	Art.nr	Art.nr	Art.nr	Art.nr	Art.nr	Art.nr	Art.nr	SEK
Vit	380601	380602	380603	380604	380605	380606	380607	380608	380609	380610	380611	380614	611
Antracit	380701	380702	380703	380704	380705	380706	380707	380708	380709	380710	380711	380714	611

Symbolerna tål utomhusklimat, tillverkas i UV-beständig plast med ett häftämne som klarar -50° C till +90° C.

Kontakta TreCe om du önskar andra symboler eller text på andra språk.



**Mått:** Bredd x Höjd x Djup. **Stomme:** Pulverlackerad stålplåt **Lock:** Pulverlackerad aluminium.  
**Skaft, väggfäste och fotplatta:** Pulverlackerad stålplåt.

# Birdie

## Källsortering

Birdie är en flexibel källsortering och tillverkas i två storlekar som rymmer 43 L (Birdie 500) respektive 63 L (Birdie 750). Båda med dämpning i locket och lockinkast i stabil kvalitetsplast. Finns i elva standardkulörer och levereras med designade symboler för enkel sortering. Birdie finns för golv och vägg med tillhörande väggfäste. Tack vare sin unika form och goda design har Birdie fått flera internationella utmärkelser.

### Hållbarhet och material

Stommen i pulverlackerad stålplåt tillverkas i Sverige och består till 20% av återvunnet material. Stålplåten är 100% återvinningsbar. Stommens pulverlack är ett bra miljöval då inga lösningsmedel krävs.

Lockinkastet är i plast och märkt enligt ISO 11469. Det kan lätt tas av för rengöring och tål maskindisk. Locken i stängt läge förhindrar lukt och ger i uppfällt läge ett stänkskydd. Birdies genomtänkta design gör att den är enkel att tömma.



Vägghängd Birdie. Antracit RAL 7016



Vit RAL 910

**Mått:** Bredd x Höjd x Djup. **Stomme:** Pulverlackerad stålplåt **Lock:** Pulverlackerad aluminium.  
**Skaft, väggfäste och fotplatta:** Pulverlackerad stålplåt.

### Så här beställer du Birdie:

<p><b>1.</b></p> <p>Designern rekommenderar →  I uppställningar som kombinerar både Birdie 750 och 500.  Birdie 750 ska vara längst till vänster och fotplattan ska vara i samma kulör.</p>	<p><b>2.</b></p>	<p><b>3.</b></p>
<p>Välj stomme 500 (43 L) / 750 (63 L):  Birdie Golv eller Birdie Vägg  Birdie Golv måste beställas med fotplatta 1, 2 ch 3</p>	<p>Välj symbol.  Ø150 mm, vit eller antracit</p>	<p>Välj tillbehör:  Avfallshylla eller fuktskyddsbotten</p>

### Birdie Golv, 500 (43 L) och 750 (63 L), inkl. skaft

Kulör	Birdie 500	SEK	Birdie 750	SEK
RAL 9010 Vit	350107	6311	350207	6698
RAL 7032 Varm grå	350118	6311	350218	6698
RAL 7016 Antracit	350108	6311	350208	6698
RAL 5023 Brillantblå	350123	6311	350223	6698
RAL 1013 Pärlvit	350117	6311	350217	6698
RAL 6013 Oliv	350119	6311	350219	6698
RAL 6020 Skogsgrön	350110	6311	350210	6698
RAL 8014 Choklad	350120	6311	350220	6698
RAL 1017 Saffran	350122	6311	350222	6698
RAL 3014 Gammelrosa	350121	6311	350221	6698
RAL 3005 Vinröd	350114	6311	350214	6698

Valfri RAL-kulör mot tillägg. Kontakta TreCe.

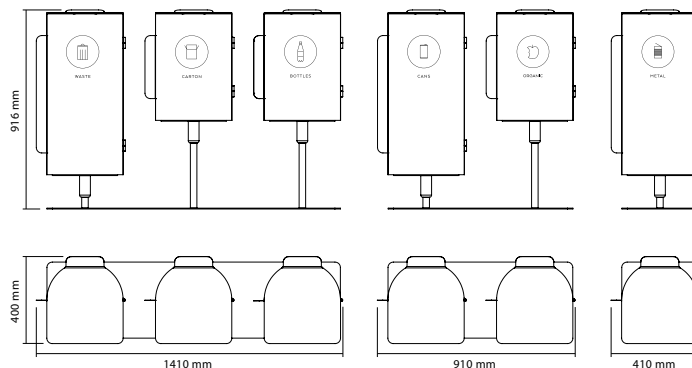

Passande sopsäckar till Birdie:  
Birdie 750, 63L: 85–125L  
Birdie 500, 43L: 35–70L

### Birdie Vägg, 500 (43 L) och 750 (63 L) inkl. väggfäste

Kulör	Birdie 500	SEK	Birdie 750	SEK
RAL 9010 Vit	351307	7476	351407	7899
RAL 7032 Varm grå	351318	7476	351418	7899
RAL 7016 Antracit	351308	7476	351408	7899
RAL 5023 Brillantblå	351323	7476	351423	7899
RAL 1013 Pärlvit	351317	7476	351417	7899
RAL 6013 Oliv	351319	7476	351419	7899
RAL 6020 Skogsgrön	351310	7476	351410	7899
RAL 8014 Choklad	351320	7476	351420	7899
RAL 1017 Saffran	351322	7476	351422	7899
RAL 3014 Gammelrosa	351321	7476	351421	7899
RAL 3005 Vinröd	351314	7476	351414	7899

Valfri RAL-kulör mot tillägg. Kontakta TreCe.

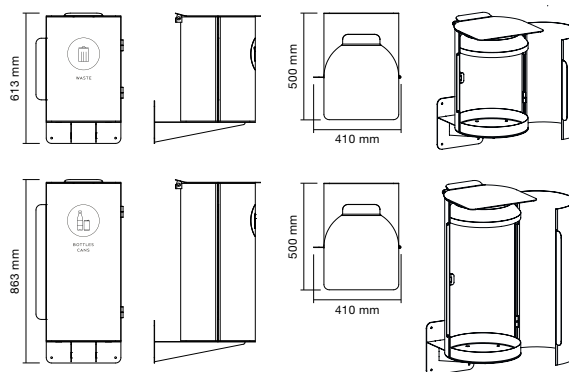

Passande sopsäckar till Birdie:  
Birdie 750, 63L: 85–125L  
Birdie 500, 43L: 35–70L

**Mått:** Bredd x Höjd x Djup. **Stomme:** Pulverlackerad stålplåt **Lock:** Pulverlackerad aluminium.  
**Skaff, väggfäste och fotplatta:** Pulverlackerad stålplåt.

## Birdie Kulörer



## Birdie Symbol Ø150 mm, vit eller antracit

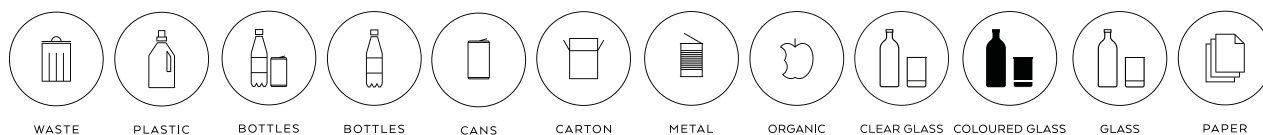

Kulör	Art.nr												SEK
Vit	355001	355002	380603	355004	355006	355005	355007	355012	355013	355014	355010	355011	55
Antracit	355101	355102	355103	355104	355106	355105	355107	355112	355113	355114	355110	355111	55

Kontakta TreCe om du önskar andra symboler eller text på andra språk.

## Birdie Fotplatta 1, 2 och 3

Kulör	Fotpl. 1	SEK	Fotpl. 2	SEK	Fotpl. 3	SEK
RAL 9010 Vit	353007	1142	353107	1893	353207	2655
RAL 7032 Varm grå	353018	1142	353118	1893	353218	2655
RAL 7016 Antracit	353008	1142	353108	1893	353208	2655
RAL 5023 Brillantblå	353023	1142	353123	1893	353223	2655
RAL 1013 Pärlvit	353017	1142	353117	1893	353217	2655
RAL 6013 Oliv	353019	1142	353119	1893	353219	2655
RAL 6020 Skogsgrön	353010	1142	353110	1893	353210	2655
RAL 8014 Choklad	353020	1142	353120	1893	353220	2655
RAL 1017 Saffran	353022	1142	353122	1893	353222	2655
RAL 3014 Gammelrosa	353021	1142	353121	1893	353221	2655
RAL 3005 Vinröd	353014	1142	353114	1893	353214	2655

Valfri RAL-kulör mot tillägg. Kontakta TreCe.



Avfallshylla rund, reglerbar höjd 150-270 mm.



Birdie Fuktskyddsboten, passar både Birdie 500 och 750. Kan placeras med eller utan avfallshyllan.

## Tillbehör

Benämning		Kulör	Art nr	SEK
Birdie Fuktskyddsboten	Ø 300, H 220	Transparent	350001	477
Avfallshylla rund, reglerbar H 150-270 mm	Ø 265, H 150	Antracit	350002	934



Locket kan lätt tas av för rengöring och tål maskindisk. Locken i stängt läge förhindrar lukt och ger i uppfällt läge ett stänkskydd.

Birdies genomtänkta design gör att den är enkel att tömma.



**Mått:** Bredd x Höjd x Djup. **Stomme:** Pulverlackerad stålplåt **Lock:** Pulverlackerad aluminium.  
**Skåft, väggfäste och fotplatta:** Pulverlackerad stålplåt.

## Birdie Komplet modül



### Birdie vagg 750

Antracit RAL 7016

Komplett pris

**7 954:-**



### Birdie 2

Skogsgrön RAL 6020

Oliv RAL 6013

Fotplatta Skogsgrön RAL 6020

Komplett pris

**15 012:-**



### Birdie 3

Antracit RAL 7016

Gammelrosa RAL 3014

Pärlvit RAL 1013

Fotplatta Antracit RAL 7016

Komplett pris

**22 140:-**

**Mått:** Bredd x Höjd (inkl. hjul) x Djup.

# Cloud

## Källsortering



Cloud är en mobil källsortering designad för att passa in i en modern arbetsmiljö där flexibilitet och estetik är två viktiga faktorer. Detta avspeglas i den enkla och stilrena designen med de karaktäristiska rundade hörnen och de tydliga hjulen som bjuder in till att förflytta möbelen. Med inkast från två håll kan Cloud både placeras mot en vägg eller fritt i ett rum.

Cloud stomme finns både i laminat och lackad MDF. Dörrar och ryggar i pulverlackerat stål.

Cloud är försedd med dörrar för enkel tömning. Dörrar och ryggar förses med designade miljösymboler och med möjlighet att välja kulör och märkning kan Cloud anpassas till olika typer av miljöer och behov.

Vita utdragbara säckhållare ingår i stommen. Lastkapacitet per hjul: 80 kg. Svarta sväng- och låsbara hjul med gummiytta, höjd: 100 mm. Två av hjulen har broms. Inkast från två håll, fram (dörr) och baksida

(rygg). Insidan av dörren försedd med en läpp som leder skräp in i säcken. Ryggen är fast. Anpassad för 85–125 L säckar.

### Hållbarhet och material

- Stommen i MDF kommer från ett spårbart skogsbruk, uppfyller krav för E1 formaldehyd och CARB2.
- Stommen lackeras med vattenbaserad lack.
- Dörrar i pulverlackad stålplåt tillverkas i Sverige och består till 20 % av återvunnet material.
- Stålplåten är 100 % återvinningsbar.
- Pulverlack är ett bra miljöval då inga lösningsmedel krävs.

Testad enligt SS-EN 16121:2013 samt A1:2018



**Mått:** Bredd x Höjd (inkl. hjul) x Djup.

## Så här beställer du Cloud:

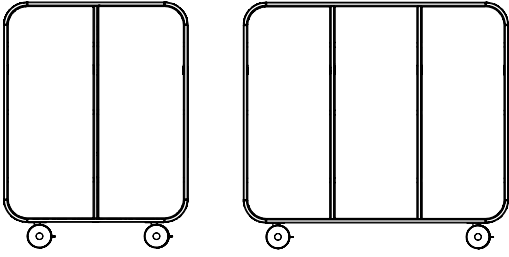
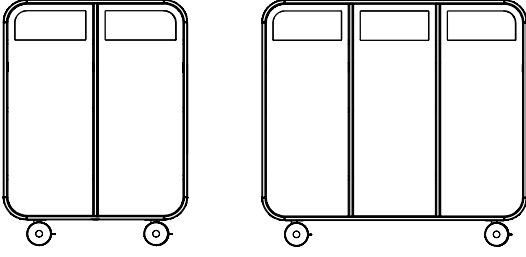
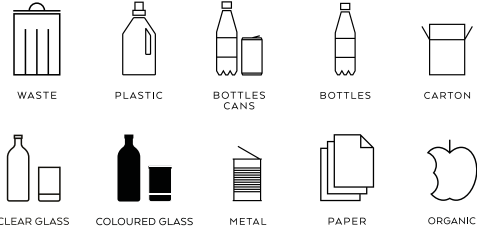
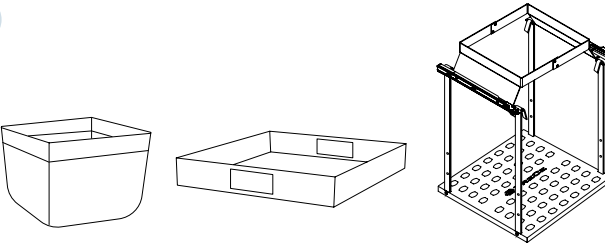
<p>1.</p>  <p>Cloud Stomme 2                      Cloud Stomme 3</p>	<p>2.</p>  <p>Cloud Stomme 2                      Cloud Stomme 3</p>
<p>Välj stomme (direktlaminat eller lackad MDF)  <b>Cloud 2</b> 787x1090x500   <b>Cloud 3</b> 1172x1090x500          Cloud rymmer 70 L, rekommenderad sopsäck 85-125 L          Gummimattor ingår i Cloud stomme</p>	<p>Välj dörrar (ryggar ingår)  <b>Cloud 2</b> 1 st. vänster och 1 st. höger  <b>Cloud 3</b> 1 st. vänster, 1 st. mitten och 1 st. höger</p>
<p>3.</p>  <p>WASTE      PLASTIC      BOTTLES CANS      BOTTLES      CARTON          CLEAR GLASS      COLOURED GLASS      METAL      PAPER      ORGANIC</p>	<p>4.</p>  <p>Fuktskyddsboten                      Cloud bricka                      Matavfallshylla</p>
<p>Välj 2 alt. 3 st. symboler          (samma symbol som väljs till dörren monteras även på ryggen).</p>	<p>Välj tillbehör:          Fuktskyddsboten (finns fler storlekar), bricka eller matavfallshylla.          Rekommenderad papperssäck till matavfallshylla, 45 L</p>

### Cloud Stomme – direktlaminat

Tjocklek 16 mm, inkl. gummimattor.

Benämning	Pärllvit (U15331)	Antracit (U12011)	SEK
Cloud 2 stomme laminat	485403	485402	13307
Cloud 3 stomme laminat	485303	485302	14475

Cloud 3 har ett extra hjul, 5 st. totalt.

### Cloud Stomme – Raw, klarlackad MDF

Tjocklek 16 mm, inkl. gummimattor.

Benämning	Raw (MDF)	SEK
Cloud 2 stomme Raw	485213	15127
Cloud 3 stomme Raw	485113	16258

Cloud 3 har ett extra hjul, 5 st. totalt.

### Cloud Stomme – lackad MDF

Tjocklek 16 mm, inkl. gummimattor.

Benämning	NCS S0502-Y Vit	NCS RAL 7032 Varm grå	NCS RAL 7016 Antracit	NCS RAL 5023 Brilljantblå	NCS RAL 1013 Pärllvit	NCS RAL 6013 Oliv	NCS RAL 6020 Skogsgrön	NCS RAL 8014 Choklad	NCS RAL 1017 Saffran	NCS RAL 3014 G.rosa	NCS RAL 3005 Vinröd	SEK
Cloud 2 stomme	485203	485215	485204	485220	485214	485216	485206	485217	485219	485218	485210	15127
Cloud 3 stomme	485103	485115	485104	485120	485114	485116	485106	485117	485119	485118	485110	16258

Cloud 3 har ett extra hjul, 5 st. totalt.

### Cloud Dörrar – pulverlackat stål

Tjocklek 3 mm (rygg ingår)

Benämning	RAL 9010 Vit	RAL 7032 Varm grå	RAL 7016 Antracit	RAL 5023 Brilljantblå	RAL 1013 Pärllvit	RAL 6013 Oliv	RAL 6020 Skogsgrön	RAL 8014 Choklad	RAL 1017 Saffran	RAL 3014 G.rosa	RAL 3005 Vinröd	SEK
Cloud Dörr Vänster	481001	481015	481003	481020	481014	481016	481008	481017	481019	481018	481011	2830
Cloud Dörr Mitten	481101	481115	481103	481120	481114	481116	481108	481117	481119	481118	481111	2830
Cloud Dörr Höger	481201	481215	481203	481220	481214	481216	481208	481217	481219	481218	481211	2830

Valfri RAL-kulör mot tillägg. Kontakta TreCe.

**Mått:** Bredd x Höjd (inkl. hjul) x Djup.

### Cloud Kulörer Stommar, direktlaminat samt Raw



Pärlyt  
(U15331)



Antracit  
(U12011)



Raw  
(MDF)

### Cloud Kulörer Stommar NCS + RAL



Vit



Varm grå



Antracit



Briļjantblå



Pärlyt



Oliv



Skogsgrün



Choklad



Saffran



Gammelrosa



Vinröd

### Cloud Symbol 1 par (rygg + front)



WASTE



PLASTIC



BOTTLES  
CANS



BOTTLES



CANS



METAL



ORGANIC



CARTON



PAPER



CLEAR GLASS



COLOURED GLASS



GLASS

Kulör	Art.nr												SEK
Vit	482001	482002	482003	482004	482012	482006	482009	482005	482008	482010	482011	482014	678
Antracit	482101	482102	482103	482104	482112	482106	482109	482105	482108	482110	482111	482114	678

Kontakta TreCe om du önskar andra symboler eller text på andra språk.

### Cloud Bricka

Inkl. gummimattor.

Kulör	Art nr	SEK
RAL 9010 Vit	481401	1461
RAL 7032 Varm grå	481415	1461
RAL 7016 Antracit	481403	1461
RAL 5023 Briļjantblå	481420	1461
RAL 1013 Pärlyt	481414	1461
RAL 6013 Oliv	481416	1461
RAL 6020 Skogsgrün	481408	1461
RAL 8014 Choklad	481417	1461
RAL 1017 Saffran	481419	1461
RAL 3014 Gammelrosa	481418	1461
RAL 3005 Vinröd	481411	1461



**Mått:** Bredd x Höjd (inkl. hjul) x Djup.

## Tillbehör

Benämning	Mått	Kulör	Art nr	SEK
Cloud fuktskyddsboten kvadratisk ( <i>placeras i botten</i> )	380x300x380	Transparent	483002	548
Cloud fuktskyddsboten, kvadratisk ( <i>anpassad till säckhållare matavfall</i> )	320x300x320	Transparent	481306	432
Cloud Gummimatta ( <i>endast vid kompletteringar. Ingår i Cloud stomme</i> )	360x500x405	Svart	483003	218
Cloud tillägg säckhållare matavfall		Vit	481305	1678



Fuktskyddsboten, kvadratisk.

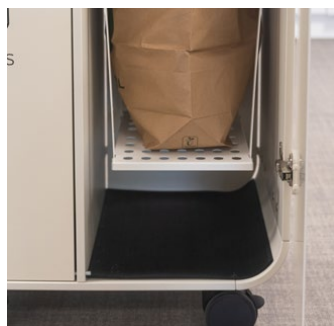

Gummimatta



Säckhållare matavfall, justerbar i höjd 338-448 mm. Anpassad för returpåse 45 L



Fuktskyddsboten, kvadratisk

## Cloud Komplet modull

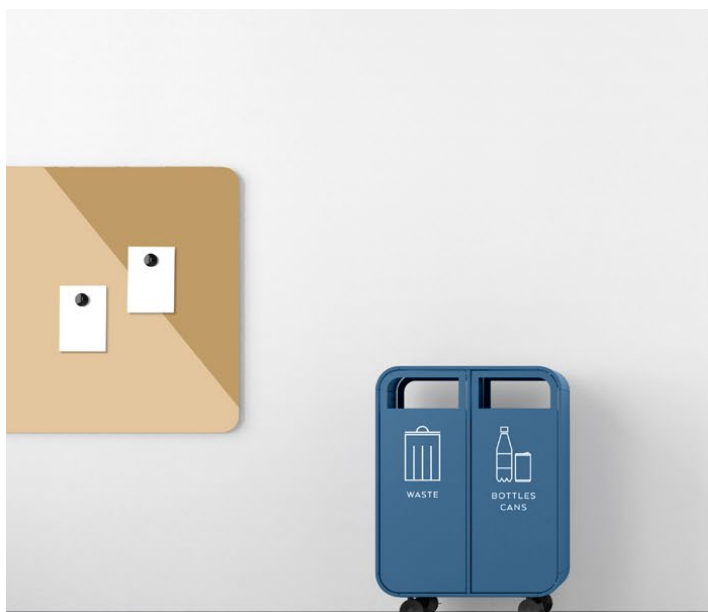

### Cloud 2

Briljantblå RAL 5023

Komplett pris

**22 143:-**



### Cloud 3

Oliv RAL 6013

Komplett pris

**26 782:-**



**Stomme:** Pulverlackerad stålplåt.

**Lock:** Vakuumfolierad MDF i vit, antracit eller oliv med screentryckt symbol i grått. Locken finns i åtta varianter med matchande hålbild.

# Kite

## Källsortering



En modulerbar källsortering designad av Annica Doms. Belönad med Red Dot Design Award och German Design Award för sin innovativa form. Designad för moduluppbyggnad i olika konstellationer. Kite passar mot vägg eller som en fristående accent i rummet.

De många kombinationsmöjligheterna utmanar fantasin och inspirerar till kreativitet. Lock i åtta olika utföranden med varierande håldesign och screentryckt symbol för olika sorters avfall. Kite finns i elva RAL-kulörer med lock i tre standardkulörer, vitt, antracit och olivgrå. Kite rymmer 70 L, anpassad för sopsäck om 85–125 L.

### Hållbarhet och material

Locketts MDF-kärna uppfyller emissionskrav E1 för formaldehyd. MDF från certifierat skogsbruk. Stommen i pulverlackerad stålplåt tillverkas i Sverige och består till 20 % av återvunnet material.

Stålplåten är 100 % återvinningsbar. Stommens pulverlack är ett bra miljöval då inga lösningsmedel krävs.



Gammelrosa RAL 3014 Saffran RAL 1017



Mall of Scandinavia - Stockholm

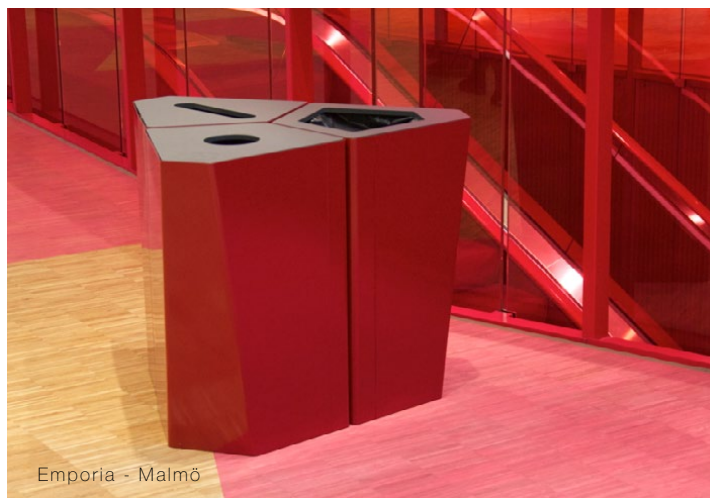

Emporia - Malmö



Arlanda Airport - Stockholm



Deichman Bjørvika, huvudbibliotek - Oslo

**Stomme:** Pulverlackerad stålplåt.

**Lock:** Vakuumfolierad MDF i vit, antracit eller olivgrå med screentryckt symbol i grått. Locken finns i åtta varianter med matchande hålbild.

## Så här beställer du Kite

<p>1.</p>	<p>2.</p>	<p>3.</p> <p>Kite lockinsats med knapp</p> <p>Lock med lås, kontakta TreCe</p> <p>Avfallshylla</p> <p>Fuktskyddsbottom</p> <p>Innerkärl</p> <p>Förhöjningsbottom</p>
<p>Välj stomme och kulör. Kite rymmer 70 L, utformad för sopsäck på 85-125 L.</p>	<p>Välj lock och symbol. (Kulörer på locket: antracit, vit eller olivgrå)</p>	<p>Välj tillbehör: Lock, lås, avfallshylla, fuktskyddsbottom, innerkärl eller förhöjningsbottom</p>

## Kite Stomme

Bredd 500 mm, Höjd 700 mm, Djup 492 mm

Kulör	Art nr	SEK
RAL 9010 Vit	881097	2844
RAL 7032 Varm grå	881074	2844
RAL 7016 Antracit	881098	2844
RAL 5023 Brillantblå	881079	2844
RAL 1013 Pärlvit	881073	2844
RAL 6013 Oliv	881075	2844
RAL 6020 Skogsgrön	881089	2844
RAL 8014 Choklad	881076	2844
RAL 1017 Saffran	881078	2844
RAL 3014 Gammelrosa	881077	2844
RAL 3005 Vinröd	881093	2844
RAW, klar pulverlackerad stålplåt, matt glans 5	881087	2844

Valfri RAL-kulör mot tillägg, kontakta TreCe.

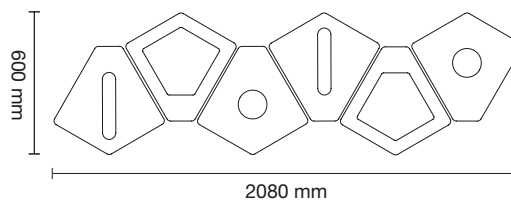
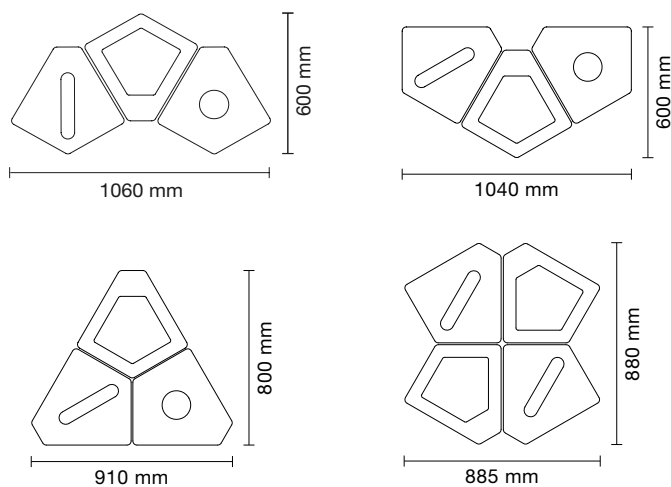
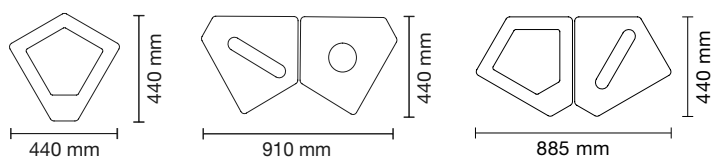

## Kite Kulörer samt Raw



**Stomme:** Pulverlackerad stålplåt.

**Lock:** Vakuumfolierad MDF i vit, antracit eller olivgrå med screentryckt symbol i grått. Locken finns i åtta varianter med matchande hålbild.

**Kite lock, antracit, vit eller olivgrå, vakuumfolierad MDF, håldesign med screentryckt symbol**

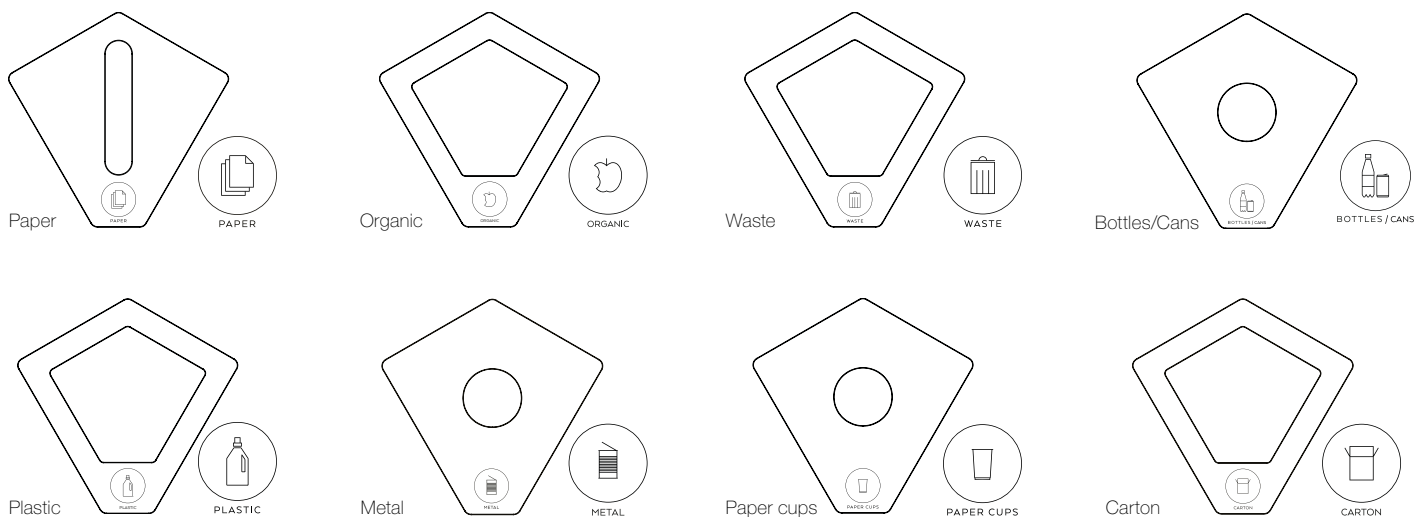

Benämning	Fraktion	Antracit	Vit	Olivgrå	SEK
Kite lock Paper	Kontorspapper	882115	882111	882167	1223
Kite lock Organic	Komposterbart avfall	882116	882112	882166	1223
Kite lock Waste	Restavfall eller brännbart	882117	882113	882165	1223
Kite lock Bottles/Cans	Plastflaskor och aluminiumburkar	882120	882119	882121	1223
Kite lock Plastic	Plastförpackningar	882148	882147	882161	1223
Kite lock Metal	Konservburkar	882150	882149	882160	1223
Kite lock Paper cups	Pappersmuggar	882142	882141	882163	1223
Kite lock Carton	Förpackningar i kartong	882145	882144	882162	1223
Kite lock Glass	Glas	882135	882134	882136	1223

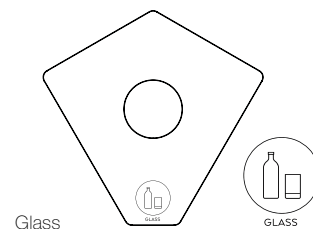

Lock kan även kompletteras med lås.

Kontakta TreCe om du önskar andra symboler eller text på andra språk.

**Kite** Hur man byter sopsäck

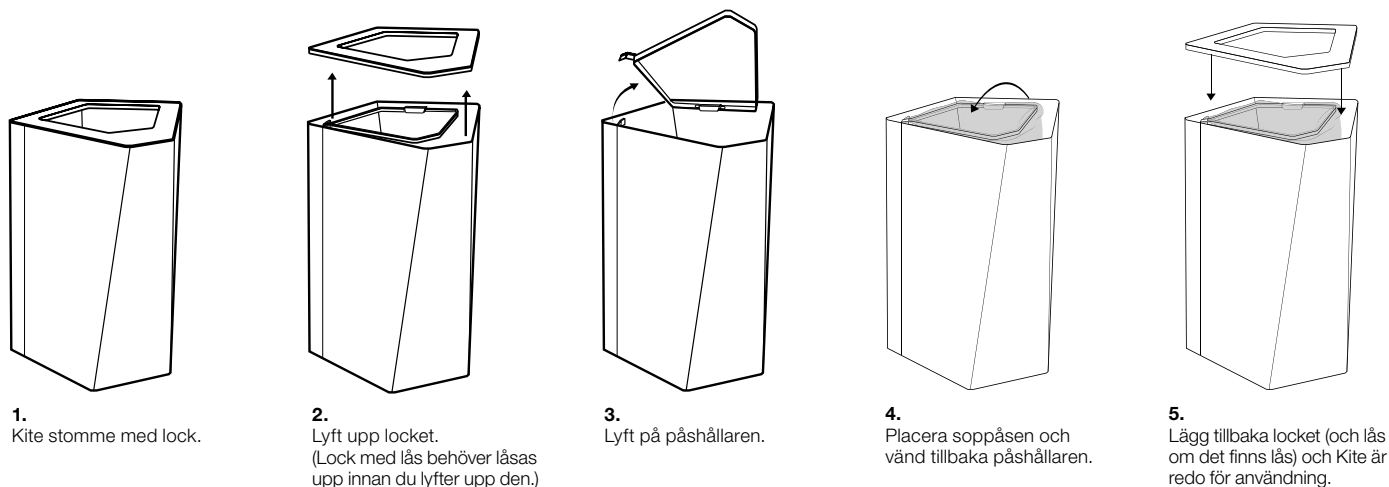

**Stomme:** Pulverlackerad stålplåt.

**Lock:** Vakuumfolierad MDF i vit, antracit eller olivgrå med screentryckt symbol i grått. Locken finns i åtta varianter med matchande hålbild.

## Tillbehör

Benämning	Vit F2255 Antracit F2297 Olivgrå F5343			SEK
	/Vit knapp	/Svart knapp	/Svart knapp	
Kite lockinsats med knapp	881186	881187	881188	<b>1230</b>

Kite lockinsats i kompaktlaminat tål fukt och värme vilket förhindrar dålig lukt, finns i vit, antracit eller olivgrå.

Passar Kite lock: Plastic, Waste and Organic



Kite lockinsats i kompaktlaminat F2255, vit med knapp.



Vänligen notera att det är nyansskillnad på olivgrå lock och olivgrå lockinsats.

Benämning	Beskrivning	Mått (mm)	Kulör	Art nr	SEK
Kite fuktskyddsboten	Passar restavfall, kompost och pantflaskor/burkar.	Ø450 x H350	Transparent	881180	<b>459</b>
Avfallshylla rund	Reglerbar H 150-270 mm	Ø265 x H150	Antracit	350002	<b>934</b>
Innerkärl	Ca 45L. Handtag B80 x H30mm Återvunnen ABS-plast 3 mm.	Ø320 x H650	Grå	881061	<b>1530</b>
Förhöjningsbotten	Botteninsats med hålrastrer Återvunnen ABS-plast 3 mm.	Ø240 x H100	Grå	881062	<b>462</b>



Staplingsbart innerkärl med handtag.



Avfallshylla rund med justerbar höjd, reglerbar H 150-270 mm



Kite fuktskyddsboten för enkel rengöring. Rekommenderas för våta fraktioner som restavfall, kompost och PET-flaskor/burkar.

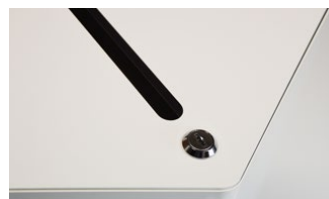

Kite kan fås med lås, kontakta TreCe.

Förhöjningsbotten används som botteninsats i innerkärlet. Urfäst hålrastrer som ventilerar fukt.

Addera botteninsatsen vid användning av mat- avfallspåsar då de ofta har ett lägre djup.

## Kite Komplet modül



### Kite 3

Skogsgrön RAL 6020

Varmgrå RAL 7032

Vinröd RAL 3005

Lock Olivgrå

Komplett pris

**12 627:-**

**Stomme:** Pulverlackerad stålplåt.

**Lock:** Vakuumfoilerad MDF med screentryck.

# Kite mini

## Källsortering



Kite mini är en exakt kopia av Kite, men är hälften så stor. Detta ger en tydlig "familjekänsla" och ett enhetligt uttryck. Kite mini är tänkt för mindre utrymmen exempelvis under skrivbord, hotellrum eller mindre konferensrum. Till Kite mini finns även ett väggfäste, vilket gör att den kan placeras på vägg, som singel eller i par för att frigöra golvutrymme. Kite mini finns i elva RAL kulörer. Lock i vitt, antracit och olivgrått med sex olika screentryckta symboler för sortering. Kite rymmer 10L, anpassad för sopsäck 10–15L

### Hållbarhet och material

Lockets MDF-kärna uppfyller emissionskrav E1 för formaldehyd. MDF från certifierat skogsbruk. Stommen i pulverlackerad stålplåt tillverkas i Sverige och består till 20 % av återvunnet material. Stålplåten är 100% återvinningsbar. Stommens pulverlack är ett bra miljöval då inga lösningsmedel krävs. Botten 100 % återvunnen ABS-plast, märkt enligt ISO 11469 för återvinning. Enligt vår miljöstrategi levereras Kite mini omonterad.

- Inga beslag
- Inga verktyg
- Enkel att montera



Oliv RAL 6013, Lock vitt

### Kite mini Stomme 10 L

Bredd 250 mm, Höjd 355 mm, Djup 245 mm

Kulör	Art nr	SEK
RAL 9010 Vit	882097	1798
RAL 7032 Varm grå	882082	1798
RAL 7016 Antracit	882098	1798
RAL 5023 Brillantblå	882087	1798
RAL 1013 Pärlvit	882081	1798
RAL 6013 Oliv	882083	1798
RAL 6020 Skogsgrön	882089	1798
RAL 8014 Choklad	882084	1798
RAL 1017 Saffran	882086	1798
RAL 3014 Gammelrosa	882085	1798
RAL 3005 Vinröd	882093	1798

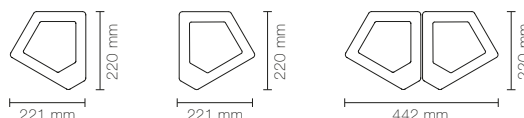

Kite mini med en enskild och duo uppsättning går även att montera på vägg.

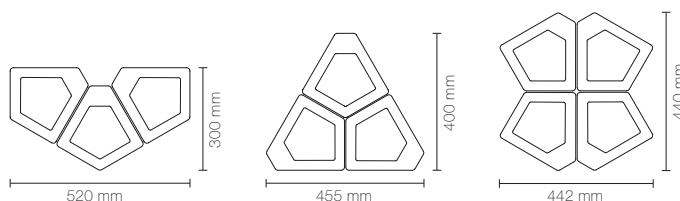

### Kite mini Kulörer



**Stomme:** Pulverlackerad stålplåt.

**Lock:** Vakuumfoilerad MDF med screentryck.

Antracit RAL 7016 Vit RAL 9010

Vid beställning av två Kite Mini vägg måste du beställa en höger och en vänster modul för att det ska passa.

Vägg montering kan max moteras två och två.



Väggfäste ingår i Kite mini vägg.



**Kite mini vägg**  
Oliv RAL 6013

Komplett pris  
**5 318:-**

**Kite mini** Vägg, Stomme 10 L, väggfäste, höger eller vänsterhängd  
Bredd 250 mm, Höjd 355 mm, Djup 245 mm

Kulör	Kite Mini vägg höger	Kite Mini vägg vänster	SEK
RAL 9010 Vit	883097	884097	1911
RAL 7032 Varm grå	883082	884082	1911
RAL 7016 Antracit	883098	884098	1911
RAL 5023 Brilljantblå	883087	884087	1911
RAL 1013 Pärlvit	883081	884081	1911
RAL 6013 Oliv	883083	884083	1911
RAL 6020 Skogsgrön	883089	884089	1911
RAL 8014 Choklad	883084	884084	1911
RAL 1017 Saffran	883086	884086	1911
RAL 3014 Gammelrosa	883085	884085	1911
RAL 3005 Vinröd	883093	884093	1911

Vänligen notera att det är nyansskillnad på stommar i oliv och lock i olivgrått.

**Kite mini** Lock i vakuumfoilerad MDF, antracit, vit eller olivgrå.  
Screentryckt symbol i grått

Benämning	Antracit	Vit	Olivgrå	SEK
Kite mini lock Paper	882215	882211	882221	748
Kite mini lock Organic	882216	882212	882222	748
Kite mini lock Waste	882217	882213	882223	748
Kite mini lock Bottles/Cans	882250	882249	882251	748
Kite mini lock Metal	882245	882244	882226	748
Kite mini lock Plastic	882248	882247	882227	748
Kite mini lock Glass	882265	882264	882266	748



### Kite mini Monteringsanvisning

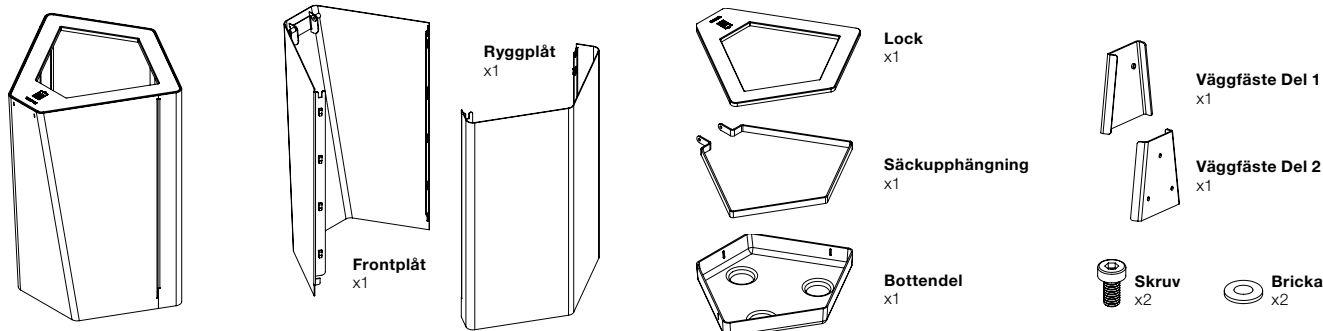

**Kite Mini Golv:** Väggfästena (del 1 och 2) ingår inte.

**Kite Mini Vägg:** Väggfästen ingår. Ramen är förberedd med hål för installation, höger eller vänster hängda.

**Stomme:** Pulverlackerad stålplåt.

**Lock:** 1,5 mm pulverlackerad plåt.

# Hold

## Källsortering



TreCe har tillsammans med Tengbom arkitekter utvecklat källsorteringen Hold. Ett samarbete som startades med att Tengbom såg ett behov av en annorlunda och funktionell källsortering som kunde tillgodose mindre lokalers behov. Konferensrum, hotellrum, mindre samlingslokaler med mera.

En liten och funktionell källsortering med ett lock. Till Hold finns även ett väggfäste, vilket gör att den kan placeras på vägg.

Hold finns i elva RAL-kulörer. Sju lock med olika hålprofiler och tydlig text om sortering. Anpassad påshållare och innerkärl i återvunnen plast. Passande innerkärl ingår i artikelnummer för valt lock. Hold rymmer totalt 20 L.

### Hållbarhet och material

- Stommen i pulverlackerad stålplåt tillverkas i Sverige och består till 20 % av återvunnet material.
- Stålplåten är 100 % återvinningsbar.
- Stommens pulverlack är ett bra miljöval då inga lösningsmedel krävs.
- Innerkärl i 100 % återvunnen plast.
- Innerkärlet går att diska i diskmaskin.

### Hold Golv

Bredd 365 mm, Höjd 300 mm, Djup 245 mm

Kulör	Art nr	SEK
RAL 9010 Vit	470103	1389
RAL 7032 Varm grå	470114	1389
RAL 7016 Antracit	470104	1389
RAL 5023 Brilljantblå	470119	1389
RAL 1013 Pärlvit	470113	1389
RAL 6013 Oliv	470115	1389
RAL 6020 Skogsgrön	470106	1389
RAL 8014 Choklad	470116	1389
RAL 1017 Saffran	470118	1389
RAL 3014 Gammelrosa	470117	1389
RAL 3005 Vinröd	470110	1389

### Hold Kulörer



### Hold

Gammelrosa RAL 3014, lock 2



Komplett pris  
**3 225:-**

### Så här beställer du Hold:

<p>1.</p>	<p>2.</p>
<p>Välj modell (golv eller vägg) och kulör. (Rymmer ca 20 L)</p>	<p>Välj lock och kulör. (Det finns 7 olika lock att välja mellan. Passande innerkärl ingår vid beställning av lock.)</p>

### Hold Vägg inkl. väggfäste

Bredd 365 mm, Höjd 300 mm, Djup 245 mm

Kulör	Art nr	SEK
RAL 9010 Vit	470203	1389
RAL 7032 Varm grå	470214	1389
RAL 7016 Antracit	470204	1389
RAL 5023 Brilljantblå	470219	1389
RAL 1013 Pärlvit	470213	1389
RAL 6013 Oliv	470215	1389
RAL 6020 Skogsgrön	470206	1389
RAL 8014 Choklad	470216	1389
RAL 1017 Saffran	470218	1389
RAL 3014 Gammelrosa	470217	1389
RAL 3005 Vinröd	470210	1389

**Stomme:** Pulverlackerad stålplåt.

**Lock:** 1,5 mm pulverlackad plåt.

## Hold Lock

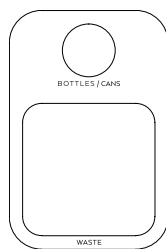

### Lock 1 – Bottles/Cans runt inkast Waste stort inkast

Kulör	Art nr	SEK
RAL 9010 Vit	471320	1836
RAL 7032 Varm grå	471321	1836
RAL 7016 Antracit	471322	1836
RAL 5023 Brilljantblå	471323	1836
RAL 1013 Pärlvit	471324	1836
RAL 6013 Oliv	471325	1836
RAL 6020 Skogsgrön	471326	1836
RAL 8014 Choklad	471327	1836
RAL 1017 Saffran	471328	1836
RAL 3014 Gammelrosa	471329	1836
RAL 3005 Vinröd	471330	1836

**Innerkärl som ingår:**  
1x Hold innerkärl liten  
1x Hold innerkärl stor

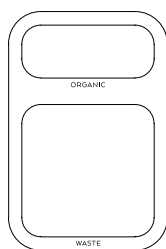

### Lock 2 – Organic smalt inkast Waste stort inkast

Kulör	Art nr	SEK
RAL 9010 Vit	471403	1836
RAL 7032 Varm grå	471414	1836
RAL 7016 Antracit	471404	1836
RAL 5023 Brilljantblå	471419	1836
RAL 1013 Pärlvit	471413	1836
RAL 6013 Oliv	471415	1836
RAL 6020 Skogsgrön	471406	1836
RAL 8014 Choklad	471416	1836
RAL 1017 Saffran	471418	1836
RAL 3014 Gammelrosa	471417	1836
RAL 3005 Vinröd	471410	1836

**Innerkärl som ingår:**  
1x Hold innerkärl liten  
1x Hold innerkärl stor

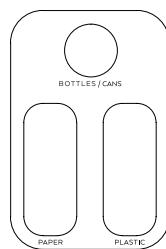

### Lock 3 – Bottles/Cans runt inkast Paper & Plastic smala inkast

Kulör	Art nr	SEK
RAL 9010 Vit	471520	2630
RAL 7032 Varm grå	471521	2630
RAL 7016 Antracit	471522	2630
RAL 5023 Brilljantblå	471523	2630
RAL 1013 Pärlvit	471524	2630
RAL 6013 Oliv	471525	2630
RAL 6020 Skogsgrön	471526	2630
RAL 8014 Choklad	471527	2630
RAL 1017 Saffran	471528	2630
RAL 3014 Gammelrosa	471529	2630
RAL 3005 Vinröd	471530	2630

**Innerkärl som ingår:**  
3x Hold innerkärl liten

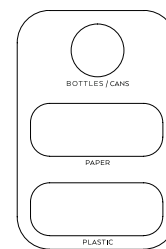

### Lock 4 – Bottles/Cans runt inkast Paper & Plastic smala inkast

Kulör	Art nr	SEK
RAL 9010 Vit	471620	2630
RAL 7032 Varm grå	471621	2630
RAL 7016 Antracit	471622	2630
RAL 5023 Brilljantblå	471623	2630
RAL 1013 Pärlvit	471624	2630
RAL 6013 Oliv	471625	2630
RAL 6020 Skogsgrön	471626	2630
RAL 8014 Choklad	471627	2630
RAL 1017 Saffran	471628	2630
RAL 3014 Gammelrosa	471629	2630
RAL 3005 Vinröd	471630	2630

**Innerkärl som ingår:**  
3x Hold innerkärl liten

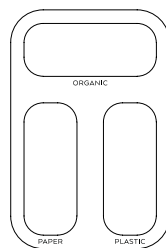

### Lock 5 – Organic, Paper & Plastic smala inkast

Kulör	Art nr	SEK
RAL 9010 Vit	471703	2630
RAL 7032 Varm grå	471714	2630
RAL 7016 Antracit	471704	2630
RAL 5023 Brilljantblå	471719	2630
RAL 1013 Pärlvit	471713	2630
RAL 6013 Oliv	471715	2630
RAL 6020 Skogsgrön	471706	2630
RAL 8014 Choklad	471716	2630
RAL 1017 Saffran	471718	2630
RAL 3014 Gammelrosa	471717	2630
RAL 3005 Vinröd	471710	2630

**Innerkärl som ingår:**  
3x Hold innerkärl liten

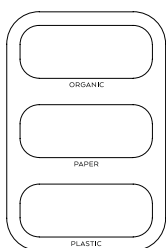

### Lock 6 – Organic, Paper & Plastic, smala inkast

Kulör	Art nr	SEK
RAL 9010 Vit	471803	2630
RAL 7032 Varm grå	471814	2630
RAL 7016 Antracit	471804	2630
RAL 5023 Brilljantblå	471819	2630
RAL 1013 Pärlvit	471813	2630
RAL 6013 Oliv	471815	2630
RAL 6020 Skogsgrön	471806	2630
RAL 8014 Choklad	471816	2630
RAL 1017 Saffran	471818	2630
RAL 3014 Gammelrosa	471817	2630
RAL 3005 Vinröd	471810	2630

**Innerkärl som ingår:**  
3x Hold innerkärl liten

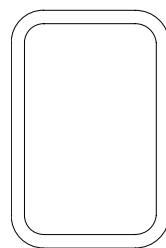

### Lock 7 – Utan symbol, stort inkast

Kulör	Art nr	SEK
RAL 9010 Vit	471903	519
RAL 7032 Varm grå	471914	519
RAL 7016 Antracit	471904	519
RAL 5023 Brilljantblå	471919	519
RAL 1013 Pärlvit	471913	519
RAL 6013 Oliv	471915	519
RAL 6020 Skogsgrön	471906	519
RAL 8014 Choklad	471916	519
RAL 1017 Saffran	471918	519
RAL 3014 Gammelrosa	471917	519
RAL 3005 Vinröd	471910	519

**Innerkärl som ingår:**  
1 x Hold påshållare

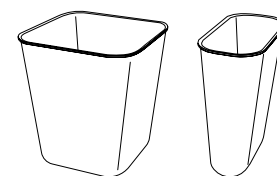

Innerkärl  
stor 14 L

Innerkärl  
liten 7 L

**Tillbehör -** Innerkärl och påshållare ingår men finns som tillbehör.

Kulör	Art nr	SEK
Hold innerkärl liten (7 L)	471001	683
Hold innerkärl stor (14 L)	471002	683
Hold påshållare till Lock 7	471010	314

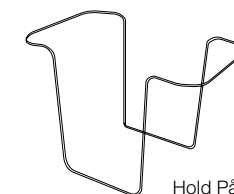

Hold Påshållare

Kontakta TreCe om du önskar annan symbol eller text på andra språk.



**Stomme:** Pulverlackerad stålplåt.

**Lock:** 1,5 mm pulverlackerad plåt.

# Hold mini

## Källsortering



### Papperskorgen Hold mini är en lillebror till Hold.

TreCe har tillsammans med Tengbom arkitekter utvecklat källsorteringen Hold. Som ett led i detta samarbete har Hold mini fått se dagens ljus. Hold mini är en tredjedel så stor som sin storebror. Med bara en fraktion för sortering, och har som syfte att fungera som en renodlad papperskorg i konferensrum, hotellrum, mindre samlingslokaler med mera. En liten och funktionell papperskorg med en hålprofil och ett innerkärl.

Till Hold mini finns även ett väggfäste, vilket gör att den kan placeras på vägg. Hold mini rymmer totalt 10 L.

### Hållbarhet och material

- Stommen i pulverlackerad stålplåt tillverkas i Sverige och består till 20 % av återvunnet material.
- Stålplåten är 100 % återvinningsbar.
- Stommens pulverlack är ett bra miljöval då inga lösningsmedel krävs.
- Innerkärl i 100 % återvunnen plast.
- Innerkärlet går att diska i diskmaskin.



Gammelrosa RAL 3014 Saffran RAL 1017

### Hur man beställer Hold Mini:

1.	<p>Golv      Vägg</p>	2.	<p>Innerkärl 7 L</p>
Välj stomme (golv eller vägg) & kulör. Rymmer 10 L.		Hold mini kan beställas utan lock. Vid beställning av lock ingår innerkärl.	

### Hold mini Golv

Bredd 250 mm, Höjd 300 mm, Djup 135 mm

Kulör	Art nr	SEK
RAL 9010 Vit	472003	989
RAL 7032 Varm grå	472014	989
RAL 7016 Antracit	472004	989
RAL 5023 Brilljantblå	472019	989
RAL 1013 Pärlvit	472013	989
RAL 6013 Oliv	472015	989
RAL 6020 Skogsgrön	472006	989
RAL 8014 Choklad	472016	989
RAL 1017 Saffran	472018	989
RAL 3014 Gammelrosa	472017	989
RAL 3005 Vinröd	472010	989

### Hold mini Vägg inkl. väggfäste

Bredd 250 mm, Höjd 300 mm, Djup 135 mm

Kulör	Art nr	SEK
RAL 9010 Vit	472203	989
RAL 7032 Varm grå	472214	989
RAL 7016 Antracit	472204	989
RAL 5023 Brilljantblå	472219	989
RAL 1013 Pärlvit	472213	989
RAL 6013 Oliv	472215	989
RAL 6020 Skogsgrön	472206	989
RAL 8014 Choklad	472216	989
RAL 1017 Saffran	472218	989
RAL 3014 Gammelrosa	472217	989
RAL 3005 Vinröd	472210	989

### Hold mini Kulörer



**Stomme:** Pulverlackerad stålplåt.

**Lock:** 1,5 mm pulverlackad plåt.

### Hold mini Lock

Lock utan symbol, stort inkast inkl. innerkärl

Kulör	Art nr	SEK
RAL 9010 Vit	473903	<b>793</b>
RAL 7032 Varm grå	473914	<b>793</b>
RAL 7016 Antracit	473904	<b>793</b>
RAL 5023 Brilljantblå	473919	<b>793</b>
RAL 1013 Pärlvit	473913	<b>793</b>
RAL 6013 Oliv	473915	<b>793</b>
RAL 6020 Skogsgrön	473906	<b>793</b>
RAL 8014 Choklad	473916	<b>793</b>
RAL 1017 Saffran	473918	<b>793</b>
RAL 3014 Gammelrosa	473917	<b>793</b>
RAL 3005 Vinröd	473910	<b>793</b>

### Innerkärl

Benämning	Kulör	Art nr	SEK
Hold innerkärl liten	Grå	471001	<b>683</b>

Volym: 10 L vid soppåse, 7 L vid innerkärl

Innerkärl ingår i lock



### Kite mini Komplet modül

#### Hold mini vägg

Pärlvit RAL 1013



Komplett pris  
**1 782:-**

#### Hold mini

Saffran RAL 1007



Komplett pris  
**1 782:-**

Mått: Bredd x Höjd x Djup.

Botten/Gavlar/Toppar: 22 mm lackad MDF. Dörr/Rygg: 16 mm lackad MDF.

# Ridge

## Källsortering



Ridge blir med sitt speciella uttryck ett annorlunda och uttrycksfullt inslag i det moderna kontoret. Den ger intryck av en inredningsdetalj, inte bara en miljöstation. Stående tillsammans skapas en känsla av en stadssiluett. Detaljer såsom fasade ytterkanter och en lätt distans mellan stomme och möbels ovandel, visar på kvalitet och detaljkänsla.

En riktigt stabil konstruktion byggd i 22 mm MDF och lackad i elva utvalda NCS kulörer. Uppkörningsramp i rostfritt stål för lättare uppkörning av ett 140 L returkärl är inte bara en praktisk detalj, utan också en designmässigt framträdande del. Ridge finns i två höjder. Det som skiljer Low och High åt är lutningen på stommens ovandel. Båda versionerna är lätta att tömma med dörrar som har 135 graders öppning. Ridge kan beställas med eller utan integrerad säckhållare. Ridge kan beställas med åtta olika miljösymboler, beroende på ändamål.

- Fast ram i rostfritt för säck ingår i Ridge low/high säck
- Plåtar/repsskydd dörr/uppkörningsramp i rostfritt stål
- Justerbara fötter
- Gummimattan ingår
- Dörrar med aximatgångjärn, 135 graders öppning

### Så här beställer du Ridge:

<p>1.</p> <p>Ridge High Ridge Low</p>	<p>2.</p> <p>Returkärl 140L Säckhållare</p>	<p>3.</p> <p>WASTE PLASTIC BOTTLES CANS METAL ORGANIC BOTTLES PAPER CARTON GLASS</p>
Välj stomme (High eller Low) och kulör	Välj med kärl eller säckhållare	Välj symbol

### Ridge Komplet modull

#### Ridge High Kärl

Skogsgrön NCS/RAL 6020

#### Ridge Low Kärl

Oliv NCS/RAL 6013



Komplett pris  
**40 007:-**

### Ridge Stomme Low (endast stomme, välj till dörr och symbol)

Bredd 600 mm, Höjd 1397 mm, Djup 650 mm

Benämning	NCS	NCS	NCS	NCS	NCS	NCS	NCS	NCS	NCS	NCS	NCS	SEK
	S0502-Y Vit	RAL 7032 Varm grå	RAL 7016 Antracit	RAL 5023 Brilljantblå	RAL 1013 Pärlvit	RAL 6013 Oliv	RAL 6020 Skogsgrön	RAL 8014 Choklad	RAL 1017 Saffran	RAL 3014 Gammelrosa	RAL 3005 Vinröd	
Ridge Low säck	490103	490114	490104	490119	490113	490115	490106	490116	490118	490117	490110	18792
Ridge Low kärl	490123	490134	490124	490139	490133	490135	490126	490136	490138	490137	490130	16392

### Ridge Stomme High (endast stomme, välj till dörr och symbol)

Bredd 600 mm, Höjd 1521 mm, Djup 650 mm

Benämning	NCS	NCS	NCS	NCS	NCS	NCS	NCS	NCS	NCS	NCS	NCS	SEK
	S0502-Y Vit	RAL 7032 Varm grå	RAL 7016 Antracit	RAL 5023 Brilljantblå	RAL 1013 Pärlvit	RAL 6013 Oliv	RAL 6020 Skogsgrön	RAL 8014 Choklad	RAL 1017 Saffran	RAL 3014 Gammelrosa	RAL 3005 Vinröd	
Ridge High säck	490203	490214	490204	490219	490213	490215	490206	490216	490218	490217	490210	19306
Ridge High kärl	490223	490234	490224	490239	490233	490235	490226	490236	490238	490237	490230	16917

**Mått:** Bredd x Höjd x Djup.

**Botten/Gavlar/Toppar:** 22 mm lackad MDF. **Dörr/Rygg:** 16 mm lackad MDF.

## Ridge Kulörer

Uppkörningsramp i rostfritt stål



## Ridge Info

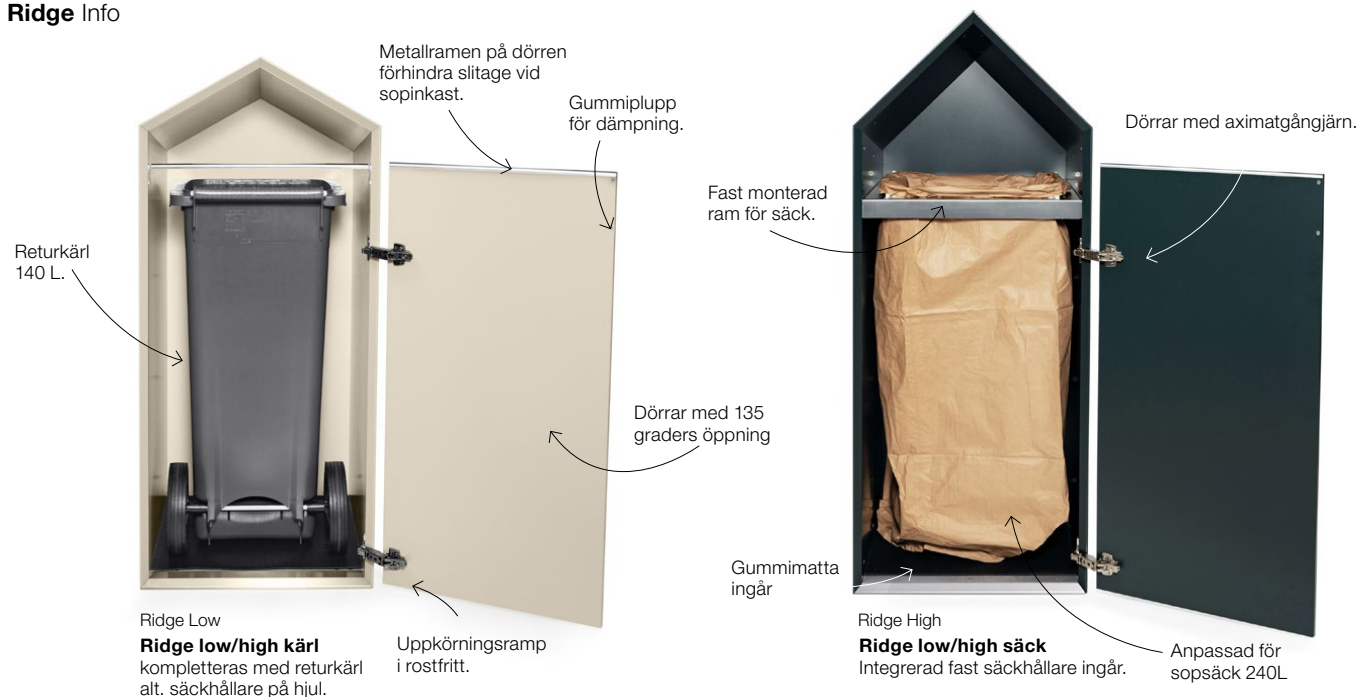

**Ridge Dörr** – passar både Ridge Low och High

Benämning	NCS S0502-Y Vit	NCS RAL 7032 Varm grå	NCS RAL 7016 Antracit	NCS RAL 5023 Briljantblå	NCS RAL 1013 Pärlyvit	NCS RAL 6013 Oliv	NCS RAL 6020 Skogsgrön	NCS RAL 8014 Choklad	NCS RAL 1017 Saffran	NCS RAL 3014 Gammelrosa	NCS RAL 3005 Vinröd	SEK
Ridge dörr	490403	490414	490404	490419	490413	490415	490406	490416	490418	490417	490410	1792

## Ridge Symbol, folierad

Kulör	WASTE Art.no	PLASTIC	BOTTLES CANS	BOTTLES	CANS	METAL	ORGANIC	CARTON	PAPER	CLEAR GLASS	COLOURED GLASS	GLASS	SEK
Vit	490501	490502	490503	42900401	42900601	490506	490509	490505	490508	490523	490524	490535	357
Antracit	490511	490512	490513	42900404	42900604	490516	490519	490515	490518	490533	490534	490536	357

Kontakta TreCe om du önskar andra symboler eller text på andra språk.

## Returkärl/Säckhållare

Passar till Ridge low/high kärl

I Ridge low/high säck ingår fast ram för säck. Ridge low/high kärl kompletteras med returkärl alternativt säckhållare på hjul.

Benämning	Art nr	SEK
Returkärl 140 L	820941	1865
Säckhållare på hjul 125-160 L	820914	2130

**Mått:** Bredd x Höjd (inkl. sockel), x Djup. **Stomme, fronter:** 16 mm. **Sockelhöjd:** 143 mm. Samtliga dörrar är högerhängda som standard.

# Space

## Diskar/Miljödiskar



Flexibla moduler designade för både personlig och gemensam förvaring på kontor och i offentliga miljöer. Space är enkel att passa in tack vare sin enhetliga och genomtänkta design. De välarbetade detaljerna såsom dörrar i heltäckande design och skohyllor, sittbänkar som livrar med fronter skapar en sömlös och stilren känsla. Detta återspeglas också i att Space är ett hållbart val då den är godkänd enligt Möbelfakta, består av hållbara material, tillverkad med socialt ansvar och kvalitetstestat på RISE.

Modulerna i serien Space är skapade för att passa ihop, så du kan låta fantasin flöda fritt när du bygger ihop din unika lösning. Välj mellan stommar i vit laminat eller lackerade i valfri NCS kulör. Dörrar i lackerad MDF, valfri NCS kulör, som har en heltäckande design. Fronter finns även i ek- och asklaminat. Det finns fem färdiga moduler för miljösortering och åtta färdiga diskar. Upptäck hela serien inom Space som består av personlig- och offentlig förvaring, klädskap, sittmoduler, diskar, miljödiskar m.m

Space har som standard sockel, för ett annat uttryck kan sockel bytas ut mot lackerade benstativ mot tillägg. Benstativen finns i våra 11 standardfärger.

### Lås och stängning

Vi erbjuder olika typer av lås och stängningar till dörrar, som elektroniska RFID lås, kodlås, skåplås, hänglåsbeslag och push-to-open. För nätverksbaserade lås kontakta TreCe för individuell rådgivning.

### Tillbehör

Till Space diskar finns tillbehör som flyttbara hyllplan, säckhållare och mattor.

### Kundanpassning

Space kan kundanpassas i både material och mått om du önskar sätta din egen prägel på möbeln. Kontakta TreCe för rådgivning och offert.

**Mått:** Bredd x Höjd (inkl. sockel). x Djup. **Stomme, fronter:** 16 mm. **Sockelhöjd:** 143 mm.  
Samtliga dörrar är högerhängda som standard.

## Referensbilder på både standard och kundanpassat



## Space exempel på kombinationer

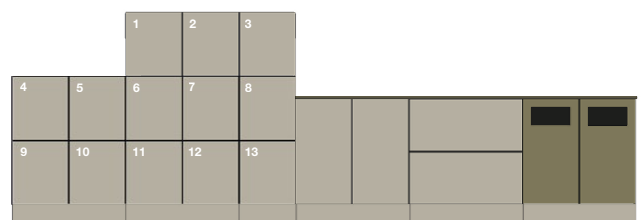
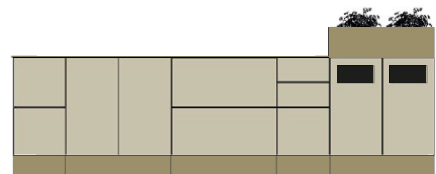
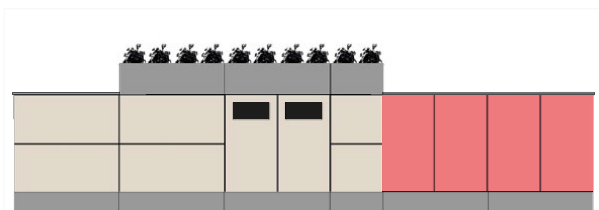

**Mått:** Bredd x Höjd (inkl. sockel), x Djup. **Stomme, fronter:** 16 mm. **Sockelhöjd:** 143 mm.  
Samtliga dörrar är högerhängda som standard.

## Space diskar och miljödiskar

Space förvaringsserie har diskar och miljösorteringsenheter i arbetshöjd, höjd 882 mm. Stommar i singel- och dubbelmoduler kan fritt kombineras med hyllplan, mellanväggar, dörrar och lådor i flera varianter.

Välj fritt bland någon av de färdiga modulerna eller sätt ihop din egen variant. Passande säckhållare finns som tillbehör. Håltagning går även att få i toppskiva mot tillägg. Färdiga moduler med inkast i front har en utdragbar säckhållare innanför dörren, rekommenderad sopsäck 85-125 L. Fronterna är heltäckande med push open beslag. Gäller ej dörrar med inkast.

## Färdiga moduler

**Stomme, sockel, rygg tj 16 mm:** I vit direktlaminat, med 0,8 mm rak ABS-kantlist  
**Fronter, tj 16 mm, lackad MDF:**

Vit/Vit = Stomme i vit laminat med fronter lackerade i NCS S 0500-N, vit

Vit/NCS = Stomme i vit laminat med fronter lackerade i valfri NCS kulör.

**Sockelhöjd:** 143 mm

**Innermått låda H182:** B325 x H127 x D420 mm

**Innermått låda H366:** B325 x H311 x D420 mm.

Space Diskar har lådor med höga sidor, 100% utdrag, max lastvikt 35 kg med push open beslag

## Space diskar färdiga moduler

Höjd: 882 mm

Inkl. 1st flyttbart  
hyllplan

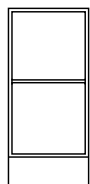

**DSO**  
395x882x470

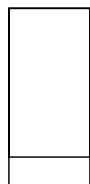

**DSS**  
395x882x470

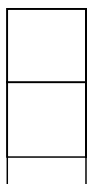

**DS/2L**  
395x882x470

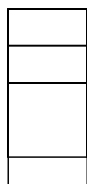

**DS/3L**  
395x882x470

Space disk singel	Mått	Vit	SEK
Space disk singel DSO	395x882x470	200104	3584

  

Space disk singel	Mått	Vit/Vit	SEK	Vit/NCS	SEK
Space disk singel DSS	395x882x470	200105	4682	200106	4682
Space disk singel DS/2L	395x882x470	200107	9263	200108	9263
Space disk singel DS/3L	395x882x470	200109	10914	200110	10914

Inkl. 1st flyttbart  
hyllplan

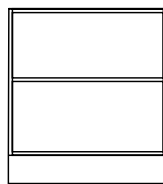

**DDO**  
790x882x470

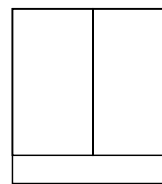

**DDS**  
790x882x470

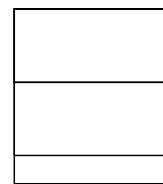

**DD/2L**  
790x882x470

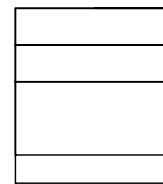

**DD/3L**  
790x882x470

Space disk dubbel	Mått	Vit	SEK
Space disk dubbel DDO	790x882x470	200114	4314

Space disk dubbel	Mått	Vit/Vit	SEK	Vit/NCS	SEK
Space disk dubbel DDS	790x882x470	200115	6433	200116	6433
Space disk dubbel DD/2L	790x882x470	200117	10522	200118	10522
Space disk dubbel DD/3L	790x882x470	200119	12161	200120	12161

## Space miljödiskar färdiga moduler

Höjd: 882 mm | Utdragbar säckhållare ingår till dörr med inkast.

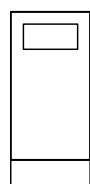

**MDS**  
395x882x470

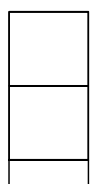

**MDS/2L**  
395x882x470

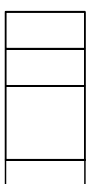

**MDS/3L**  
395x882x470

Space Miljödiskar singel	Mått	Vit/Vit	Vit/NCS	SEK
Space Miljödisk MDS*	395x882x470	200103	200203	5766
Space Miljödisk MDS/2L	395x882x470	200101	200201	8325
Space Miljödisk MDS/3L	395x882x470	200102	200202	10445

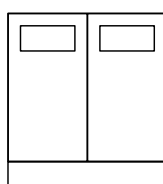

**MDD**  
790x882x470

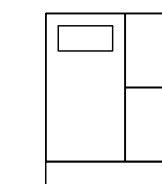

**MDD/2L**  
790x882x470

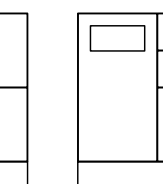

**MDD/3L**  
790x882x470

Space Miljödiskar dubbel	Mått	Vit/Vit	Vit/NCS	SEK
Space Miljödisk MDD*	790x882x470	200113	200213	8748
Space Miljödisk MDD/2L*	790x882x470	200111	200211	11307
Space Miljödisk MDD/3L*	790x882x470	200112	200212	13427

\* Inkast: B:270 x H:125 mm

Täckplåt insida dörr, lackad i RAL 9016 vit.

Sopsäck 85-125 L rekommenderas.

## Tillbehör

Benämning	Passar till	Material	Mått	Art nr	SEK
Space singel matta		Svart gummi	362x454	209026	486
Space dubbel matta		Svart gummi	370x454	209027	486
Returkärl 21 L	Låda		265x275x375	820927	272

\* Pris enligt offert. Kontakta TreCe för mer information.

**Mått:** Bredd x Höjd (inkl. sockel). x Djup. **Stomme, fronter:** 16 mm. **Sockelhöjd:** 143 mm.  
Samtliga dörrar är högerhängda som standard.

## Space Returkärl



Benämning	Passar till	Kulör	Mått	Art nr	SEK
Returkärl 47 L	Låda B605 mm	Transparent	548x283x384	820910	400
Plastlåda 19 L		Transparent	446x190x354	209099	728
Returkärl 21 L	Låda	Grå	265x275x375	820927	272
Returkärl 19 L	Låda	Grå	230x283x330	820919	214
Returkärl 10 L	Låda	Grå	255x283x165	820918	152

## Space symbol, folierad, vit eller Antracit

Kulör	WASTE	PLASTIC	BOTTLES CANS	BOTTLES	CANS	CARTON	CLEAR GLASS	COLOURED GLASS	GLASS	METAL	PAPER	ORGANIC	SEK
Vit	209160	209161	209162	209163	209190	209164	209165	209166	209194	209167	209168	209169	338
Antracit	209170	209171	209172	209173	209191	209174	209175	209176	209195	209177	209178	209179	338

Kontakta TreCe om du önskar andra symboler eller text på andra språk.



Kombinera din egen förvaring med standardmoduler i vitt och valfri NCS kulör.

\* Pris enligt offert. Kontakta TreCe för mer information.



Täckplåt insida dörr i metall är som standard pulverlackerad, RAL 9016 vit.  
Kan lackeras i valfri RAL-kulör, mot tillägg.



**Mått:** Bredd x Höjd (inkl. sockel). x Djup. **Stomme, fronter:** 16 mm. **Sockelhöjd:** 143 mm.  
Samtliga dörrar är högerhängda som standard.

## Stommar diskar

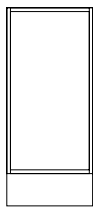

Stomme disk singel

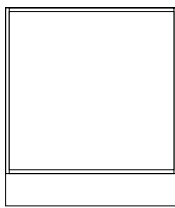

Stomme disk dubbel

Benämning	Mått	Vit	SEK	NCS	SEK
Space stomme disk singel	395x882x470	201128	3373	201129	5755
Space stomme disk dubbel	790x882x470	201130	3600	201131	7036

**Vit:** Direktlaminat | **NCS:** Lackad, valfri NCS

## Stomme diskar utan topphylla

Topphylla ersatt av facklister, bredd 60 mm. Används vid hålltagning i toppskiva.

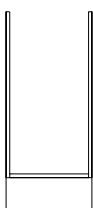

Space singel stomme disk u. topp

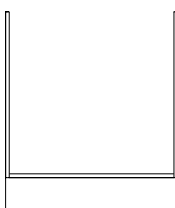

Space dubbel stomme disk u. topp

Benämning	Mått	Vit	SEK	NCS	SEK
Space singel stomme disk u. topp	395x882x470	201132	3171	201133	5598
Space dubbel stomme disk u. topp	790x882x470	201134	3474	201135	6822

**Vit:** Direktlaminat | **NCS:** Lackad, valfri NCS

## Mellanvägg

Benämning	Mått	Vit	SEK	NCS	SEK
Space dubbel mellanvägg disk	16x704	201140	362	201141	704

**Vit:** Direktlaminat | **NCS:** Lackad, valfri NCS

## Hyllplan

Benämning	Mått	Vit	SEK	NCS	SEK
Space singel hyllplan disk	363x16x451	201150	211	201151	437
Space dubbel hyllplan disk*	758x19x451	201152	714	201153	1115
Space dubbel hyllplan disk, mellanvägg	371x16x451	201154	211	201155	437

\* Lamellkärna

**Vit:** Direktlaminat | **NCS:** Lackad, valfri NCS

## Säckhållare

Benämning	Kulör	Mått	Art nr	SEK
Space Säckhållare	RAL 9001, vit	355x412	209029	986

Rekommenderad sopsäck 85-125 L

## Dörrar, push open

Benämning	Mått	NCS	Ek	Ask	SEK
Space disk dörr 734, push open	392x734x16	204001	214001	224001	1098
Space disk pardörrar 734, push open	788x734x16	204003	214003	224003	2196

**NCS:** Lackad MDF, valfri NCS

**Ek:** Eklaminat | **Ask:** Askaminat

## Dörrar med inkast

Benämning	Mått	NCS	SEK
Space disk dörr 734, med inkast*	392x734x16	204002	1407

\*Täckplåt insida dörr i metall är som standard pulverlackerad, RAL 9016 vit. Kan lackeras i valfri RAL-kulör, mot tillägg.

\* Inkast: B:270 x H:125 mm

Dörr utan push open beslag.

**NCS:** Lackad MDF, valfri NCS



## Lådor 100% utdrag, push open

Benämning	Mått	NCS	Ek	Ask	SEK
Space disk singel låda 182	393x182x466	208066	218066	228066	2298
Space disk singel låda 366, m. reling	393x366x466	208067	218067	228067	2589
Space disk singel låda 366, hög sida	393x366x466	208068	218068	228068	3015
Space disk dubbel låda 182	788x182x466	208076	218076	228076	2550
Space disk dubbel låda 366, m. reling	788x366x466	208077	218077	228077	2735
Space disk dubbel låda 366, hög sida	788x366x466	208078	218078	228078	3348

Lådor med 100% utdrag, max lastvikt 35 kg med push open beslag.

**Innermått lådor:**

Singel låda 182: B325 x H127 x D420 mm

Singel låda 366: B325 x H311 x D420 mm

Dubbel låda 182: B720 x H127 x D420 mm

Dubbel låda 366: B720 x H311 x D420 mm

**NCS:** Lackad MDF, valfri NCS

**Ek:** Eklaminat | **Ask:** Askaminat



## Lådsatser

Benämning	Mått	Art.nr	SEK
Space disk singel lådsats H67, 6 fack	135x154	209301	907
Space disk singel lådsats H182, 6 fack,	135x154	209302	1021
Space disk dubbel lådsats H67, 12 fack	135x171	209303	1178
Space disk dubbel lådsats H182, 12 fack	135x171	209304	1508



## Benstativ

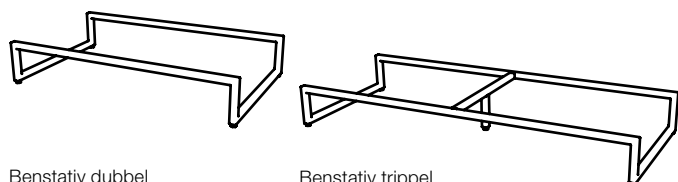

Benstativ dubbel

Benstativ trippel

## Kulörer

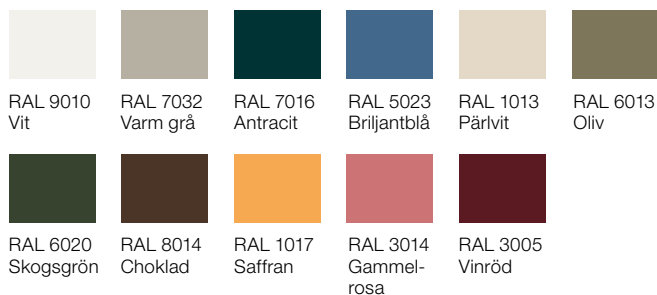

Benämning	Färg	Mått	Art nr	SEK
Space dubbel benstativ	RAL 9010	789x143x469	209101	1596
Space dubbel benstativ	RAL 7032	789x143x469	209102	1596
Space dubbel benstativ	RAL 7016	789x143x469	209103	1596
Space dubbel benstativ	RAL 5023	789x143x469	209104	1596
Space dubbel benstativ	RAL 1013	789x143x469	209105	1596
Space dubbel benstativ	RAL 6013	789x143x469	209106	1596
Space dubbel benstativ	RAL 6020	789x143x469	209107	1596
Space dubbel benstativ	RAL 8014	789x143x469	209108	1596
Space dubbel benstativ	RAL 1017	789x143x469	209109	1596
Space dubbel benstativ	RAL 3014	789x143x469	209110	1596
Space dubbel benstativ	RAL 3005	789x143x469	209111	1596
Space trippel benstativ	RAL 9010	1184x143x469	209121	2100
Space trippel benstativ	RAL 7032	1184x143x469	209122	2100
Space trippel benstativ	RAL 7016	1184x143x469	209123	2100
Space trippel benstativ	RAL 5023	1184x143x469	209124	2100
Space trippel benstativ	RAL 1013	1184x143x469	209125	2100
Space trippel benstativ	RAL 6013	1184x143x469	209126	2100
Space trippel benstativ	RAL 6020	1184x143x469	209127	2100
Space trippel benstativ	RAL 8014	1184x143x469	209128	2100
Space trippel benstativ	RAL 1017	1184x143x469	209129	2100
Space trippel benstativ	RAL 3014	1184x143x469	209130	2100
Space trippel benstativ	RAL 3005	1184x143x469	209131	2100

**Space dubbel benstativ:** Benstativ i stål med ställfötter, 4 ben. Passar Space dubbel stomme. Levereras ej monterat på skåp, benstativet måste juterars i höjd innan skåp lyfts på.

**Space trippel benstativ:** Benstativ i stål med ställfötter, 5 ben (1 stödben i mitten). Passar 1 st Space dubbel stomme + 1 st Space singel stomme. Levereras ej monterat på skåp, benstativet måste juterars i höjd innan skåp lyfts på.

## Förvaringslåda öppen / blomlåda

Benämning	Mått	NCS	SEK	Ek	Ask	SEK
Space singel öppen förvaring 232	395x232x487	209093	2549	219093	229093	2391
Space dubbel öppen förvaring 232	790x232x487	209091	3414	219091	229091	2838
Space singel öppen förvaring 232, rygg mot rygg	395x232x976	209092	3414	219092	229092	2838

**NCS:** Lackad MDF, valfri NCS | **Ek:** Eklaminat | **Ask:** Askaminat | Livar med fronter. Förvaringslådan är ej vattenresistent | Plastlåda: Passar 2 st i Space dubbelmodul

Tillbehör - Förvaringslåda öppen/blomlåda	Material	Mått	Art nr	SEK
Space singel matta öppen låda	Svart gummi	363x944	209025	648
Space dubbel matta öppen låda	Svart gummi	773x455	209024	809
Plastlåda 19 L, plantering växter	Transparent	446x190x354	209099	728



## Socket

Benämning	Mått	Vit	SEK	NCS	SEK	Ek	Ask	SEK
Space singel sockel	395x143x430	208072	660	208082	1272	218072	228072	1068
Space dubbel sockel	790x143x430	208071	708	208081	1321	218071	228071	1131
Space singel sockel, rygg mot rygg	395x143x450	208172	1323	208182	1558	218172	228172	1341
Space dubbel sockel, rygg mot rygg	790x143x450	208171	1402	208181	1778	218171	228171	1428

**Vit:** Direktlaminat | **NCS:** Lackad MDF, valfri NCS | **Ek:** Eklaminat | **Ask:** Askaminat

**Mått:** Bredd x Höjd (inkl. sockel). x Djup. **Stomme, fronter:** 16 mm. **Sockelhöjd:** 143 mm. Samtliga dörrar är högerhängda som standard. NCS avser produkt lackad i en valfri NCS-kulör.

### Toppskiva i kompaktlaminat, svart kärna tj 12 mm

Benämning	Kulör	Mått	Art nr	SEK/lpm
Space toppskiva singel	F2255 Vit	490	209140	3332
Space toppskiva singel	F2297 Antracit	490	209141	3332
Space toppskiva singel	F5342 Olivgrå	490	209142	3332
<i>Vid placering rygg mot rygg</i>				
Space toppskiva dubbel	F2255 Vit	980	209143	6663
Space toppskiva dubbel	F2297 Antracit	980	209144	6663
Space toppskiva dubbel	F5342 Olivgrå	980	209145	6663

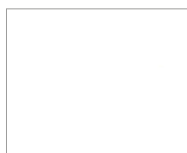

Vit  
(F2255)

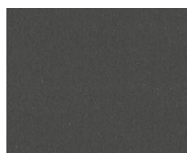

Antracit  
(F2297)



Oliv  
(F5343)

### Håltagning i toppskiva, kompaktlaminat

Benämning	Mått	Art nr	SEK
Space håltagning kvadratisk	220x220	209150	373
Space håltagning rund	Ø220	209152	373
Space håltagning special	Maxmått 220x260	209151	373

### Täcksidor tj 16mm

Benämning	Mått	NCS	Ek	Ask	SEK
Space täcksida enkel, disk	490x882x16	206024	216024	226024	990
<i>Vid placering rygg mot rygg</i>					
Space täcksida dubbel, disk	980x882x16	206524	216524	226524	1515

**NCS:** Lackad MDF, valfri NCS  
**Ek:** Ekaminat | **Ask:** Askaminat

### Toppskiva tj 16mm

Benämning	Mått	NCS	SEK /lpm	Ek	SEK /lpm	Ask	SEK /lpm
Space toppskiva enkel	490	207021	985	217021	1659	227021	1941
<i>Vid placering rygg mot rygg</i>							
Space toppskiva dubbel	980	207022	1741	217022	1741	227022	2928

**NCS:** Lackad MDF, valfri NCS  
**Ek:** Ekaminat | **Ask:** Askaminat



### Lock, kompaktlaminat

Benämning	Beskrivning	Mått	Kulör	Art nr	SEK
Space lock Ø230, Pfleiderer WSR209	Lock till Space håltagning Ø220 mm, art nr 209152. Kompaktlaminat vit kärna och vit knapp RAL 9010.	Ø230	Vit	209153	1279
Space lock Ø230, Formica F2297	Lock till Space håltagning Ø220 mm, art nr 209152. Kompaktlaminat svart kärna och antracit knapp RAL 7016.	Ø230	Antracit	209154	1279
Space lock Ø230, Formica F5343	Lock till Space håltagning Ø220 mm, art nr 209152. Kompaktlaminat svart kärna och olivfärgad knapp RAL 6013.	Ø230	Oliv	209155	1279



Kontakta TreCe om toppskiva önskas i annat material.

**Mått:** Bredd x Höjd (inkl. sockel). x Djup. **Stomme, fronter:** 16 mm. **Sockelhöjd:** 143 mm.  
Samtliga dörrar är högerhängda som standard.

### Bänkskiva i högtryckslaminat Formica Collection Colors tj 23mm

Benämning	Kulör	Djup	Art nr	SEK/lpm
Space bänkskiva singel	F2255 Vit	490	209201	2095
Space bänkskiva singel	F2297 Antracit	490	209202	2095
Space bänkskiva singel	F5342 Oliv	490	209203	2095
<i>Vid placering rygg mot rygg</i>				
Space bänkskiva dubbel	F2255 Vit	980	209211	3140
Space bänkskiva dubbel	F2297 Antracit	980	209212	3140
Space bänkskiva dubbel	F5342 Oliv	980	209213	3140

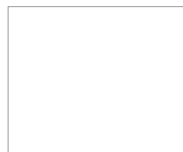

Vit  
(F2255)

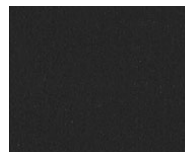

Antracit  
(F2297)



Oliv  
(F5343)

### Bänkskiva i högtryckslaminat Pfleiderer Wood decors tj 23mm

Benämning	Kulör	Djup	Art nr	SEK/lpm
Space bänkskiva singel	R20095/Ek	490	219201	2495
Space bänkskiva singel	R34027/Ask	490	229201	2646
<i>Vid placering rygg mot rygg</i>				
Space bänkskiva dubbel	R20095/Ek	980	219211	4200
Space bänkskiva dubbel	R34027/Ask	980	229211	4539

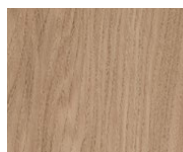

Ek  
(R20095)



Ask  
(R34027)

### Håltagning till bänkskiva i högtryckslaminat

#### Håltagning med pulverlackad insats i stål

Benämning	Mått	Kulör	Art nr	SEK
Håltagning rund	Ø 110	Vit	820951	1012
Håltagning rund	Ø 250	Vit	820953	1083
Håltagning rund	Ø 110	Svart	820952	1012
Håltagning rund	Ø 250	Svart	820954	1083
Håltagning kvadratisk	250x250	Vit	820961	1654
Håltagning kvadratisk	250x250	Svart	820962	1654



Håltagning med pulverlackerad insats i stål, 250x250 mm.



Håltagning med pulverlackerad insats i stål, 250x250 mm.

#### Lock med knapp till rund håltagning med insats i stål

Benämning	Mått	Kulör	Art nr	SEK
Lock	Ø 250	Vit	820957	940
Lock	Ø 250	Svart	820959	940

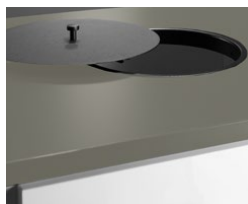

Lock med knapp till rund håltagning med insats i stål.

#### Håltagning och lock integrerad/nedfäld i bänkskiva

Benämning	Mått	Färg	Art nr	SEK
Håltagning rund	Ø 250	Rostfritt	820980	1792
Lock håltagning kompaktlaminat	Ø 250	Vitt (F1040)	820985	604
Lock håltagning kompaktlaminat	Ø 250	Antracit (F2297)	820986	604



Håltagningen är nedfäld i bänkskivan.



Locket i kompaktlaminat, (F2297).

**Material:** Pulverlackerat stålplåt

# Clean Dispenserställ



## Clean – ett flexibelt dispenserställ för god handhygien

Att ha en god handhygien är viktigt för att både skydda sig själv och andra från att sprida smitta. Att "sprita" sina händer är något som de flesta människor gör vid besök i affärer, restauranger, kontor eller på andra offentliga platser. När vi på TreCe insåg att smittspridning blev ett problem i samhället, började vi fundera på hur vi skulle kunna bidra med något som på ett enkelt sätt motverkade detta, och kom fram till en egen lösning.

Vi har valt att producera ett stativ, som utgår från kundens behov. Flexibilitet och enkelhet är viktigt för många och det har vi valt att ta fasta på. Grunden är ett stativ med en stabil fot, som man sedan adderar till de tillbehör man tycker är viktiga att kunna erbjuda sina besökare. Två olika modeller av flaskhållare (750 ml och 1000 ml), hållare för Tork M1 papperskassett, papperskorgen Hold mini och en toppskylt för eget budskap (liggande A4).

Stativet består av perforerade fyrkantshåll på fram- och baksida, som man enkelt hakar fast tillbehören i och på den höjd och plats man själv tycker blir bäst. På en förskola kanske man väljer att placera tillbehören på en lägre höjd än på ett gymnasium, exempelvis.

## Hållbarhet och material

Stativet och övriga delar i pulverlackad stålplåt tillverkas i Sverige och består till 20% av återvunnet material. Stålplåten är 100 % återvinningsbar. Stommens pulverlack är ett bra miljöval då inga lösningsmedel krävs. Innerkärl i 100% återvunnen plast. Innerkärl går att diska i diskmaskin.



## Så här beställer du Clean:

1. Välj stativ
2. Addera valfri dispenserhållare
3. Addera skylthållare
4. Addera övriga tillbehör som fäste för Tork M1, Clean Hold mini papperskorg.

## Clean Dispenserstativ

Samtliga komponenter levereras i kulören RAL 7016 Antracit

Benämning	Mått	Art nr	SEK
Stativ Stolpe 50*50 mm. Inkl fot, skruv och tassar	H:140, Ø:380	110001	1 733
Dispenserhållare Small Maxmått flaska: Ø 68 mm eller 68x68 mm	72x170x140	110002	136
Dispenserhållare Large. Maxmått flaska: Ø 85 mm eller 85x85 mm	88x170x157	110003	155
Fäste Katrin (Katrin dispenser ingår ej*)	97x403	110007	206
Skylthållare A4 Skyddsplast ingår	303x215	110004	121
Fäste Tork M1 (Tork M1 ingår ej**)	104x282	110005	149
Papperskorg Hold mini 7 L. Inkl. fäste till stativ samt innerkärl och lock.	250x302x135	473204	1726

\* Katrin Touchfree Soap/Alkohol Dispenser köper du hos närmaste kontorsmaterielleverantör.

\*\* Tork M1 köper du hos din dagliga kontorsmaterielleverantör.

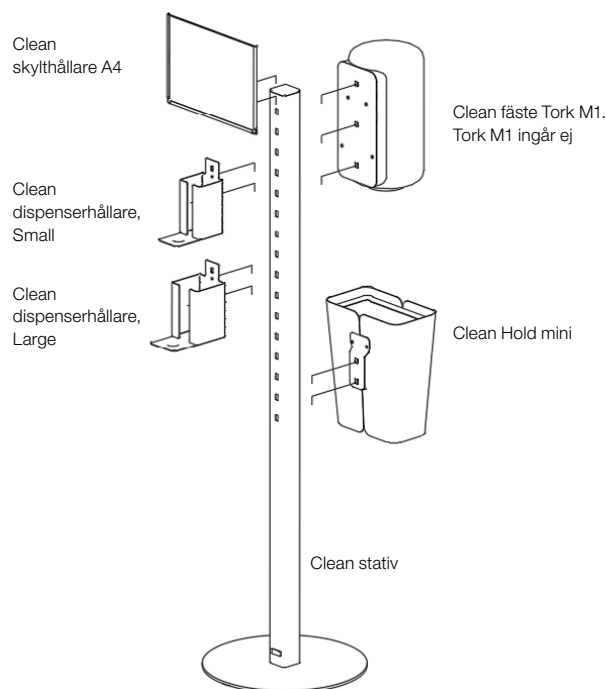

Material: Pulverlackerat stålplåt



Antracit RAL 7016



Clean skylthållare A4.



Clean färste Tork M1. Tork M1 ingår ej\*.



Clean dispenserhållare, Small.



Clean dispenserhållare, Small och Large.



Clean fäste Katrin touchfree alkohol-dispenser. Katrin dispenser ingår ej\*.



Clean dispenserhållare, Small, Large och Hold mini.

\*Tork M1 och Katrin dispenser köper du hos din dagliga kontorsmaterielleverantör.

**Mått:** Bredd x Höjd x Djup.**Stomme:** 19 mm. **Fronter:** 16 mm. **Sockelfronter:** 75 mm. **Sockelhöjd:** 157 mm.

# CombiLine

## Miljöstationer



Färdigkombinerade miljöstationer som täcker hela miljösorteringen för både stora och små kontor. Rostfria handtag ingår som standard.

Stommar och fronter i vitt, bänkskivor i högtryckslaminat – Formica F2297, Antracit. Bänkskiva och håltagning ingår i de färdigkombinerade miljöstationerna. Rostfria handtag ingår som standard. Önskar du svarta eller vita handtag, notera det i din beställning. Alla lådor har 100% utdrag och tål upp till 35 kilos belastning. Komplettera med kärl och miljösymboler, se sidorna 129-130.

Allmänna specifikationer →



**Miljöstation 1.** Färdig modul (1020x1174x760 mm) med håltagning. 350x350 mm i bänkskivan. Stationen är anpassad för 190 liters returkärl/wellvagn och 19 + 10 L kärl. Returkärl och wellvagn ingår ej. Rostfria handtag ingår som standard.



**Miljöstation 2.** Färdig modul (1670x1174x760 mm) med håltagningar. 350x350 mm i bänkskivan. Stationen är anpassad för 190 L returkärl/wellvagn och 19 + 10 L kärl. Returkärl, säckhållare och wellvagn ingår ej. Rostfria handtag ingår som standard.



**Miljöstation 3.** Färdig modul (970x1174x600 mm) med håltagning. 250x250 mm i bänkskivan. Stationen är anpassad för 140 L returkärl/wellvagn/säckhållare och 19 + 10 L kärl. Returkärl, säckhållare och wellvagn ingår ej. Rostfria handtag ingår som standard.



**Miljöstation 4.** Färdig modul (970x1174x600 mm) med håltagning. 250x250 mm i bänkskivan. Stationen är anpassad för 140 L returkärl/wellvagn och 10, 19 och 60 L kärl. Returkärl och wellvagn ingår ej. Rostfria handtag ingår som standard.

### Färdigkombinerade miljöstationer

Benämning	Mått	Art nr	SEK
Miljöstation 1	1020x1174x760	820500	20867
Miljöstation 2	1670x1174x760	820501	31066
Miljöstation 3	970x1174x600	820502	19097
Miljöstation 4	970x1174x600	820503	17664

**Mått:** Bredd x Höjd x Djup.

**Stomme:** 19 mm. **Fronter:** 16 mm. **Sockelfronter:** 75 mm. **Sockelhöjd:** 157 mm.

NCS avser produkt lackad i en valfri NCS-kulör.

# CombiLine

## Miljödisk



Miljödiskar bestående av flera moduler som lätt kombineras för att täcka hela företagets avfallshantering. Vi erbjuder allt från mindre miljödiskar med små returkärl placerade i lådor, till en större miljöstation med 240 L kärl.

Alla lådor har 100 % utdrag. Returkärl kan även beställas separat i storlekarna 10–240 L. Miljödiskar utan sockel är alltid utrustade med en bottenplatta med uppkörningsramp i rostfri plåt.

Allmänna specifikationer →

### CombiLine Miljödisk

Höjd 880 mm, Djup 370 mm

Benämning	Vit	SEK	NCS	SEK	Bok	Björk	Ek	SEK
MDL60/60L	821418	5194	829418L	8425	823418	825418	827418	*

Höjd 880/1057 mm, Djup 570 mm

Benämning	Vit	SEK	NCS	SEK	Bok	Björk	Ek	SEK
MD34	821416	4373	829416L	7506	823416	825416	827416	*
MD34/2L	821425	7268	829425L	9850	823425	825425	827425	*
MDL60/90L	821417	5192	829417L	8782	823417	825417	827417	*
MDH60/80L	821422	5515	829422L	9797	823422	825422	827422	*

60 L + vagn

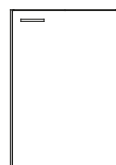

**MDL60/60L**  
605x880x370

60 L



**MD34**  
345x880x570

För låda<sup>1</sup>

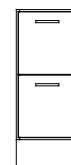

**MD34/2L**  
345x880x570

Säckhållare  
60–125 L  
90 L + vagn

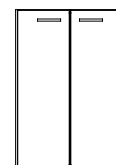

**MDL60/90L**  
605x880x570

Säckhållare  
60–125 L  
80 L

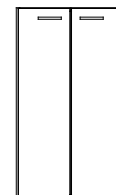

**MDH60/80L**  
605x1057x570

För lucka  
– 60 L

För låda<sup>1</sup>

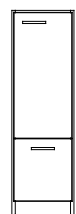

**MDS34/1L**  
345x1151x570

För låda<sup>1</sup>

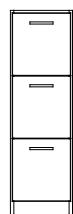

**MDS34/3L**  
345x1151x570



**MDS34**  
345x1151x570

140 L  
Wellvagn 80  
Säckhållare  
125–160 L

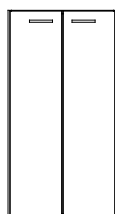

**MD60**  
605x1151x570

För lucka  
– 90 L  
– 2 x 60 L

För låda<sup>2</sup>

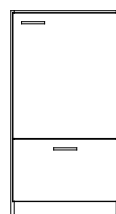

**MDS60/1L**  
605x1151x570

För låda<sup>2</sup>

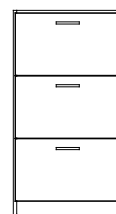

**MDS60/3L**  
605x1151x570

För lucka  
– 60 L

För låda<sup>1</sup>



**MD34/1L**  
345x1151x725



**MD34/3L**  
345x1151x725



**MD34/W**  
345x1151x725

190 liter  
Wellvagn 190  
Säckhållare  
125–160 L

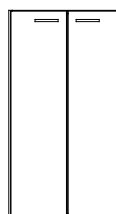

**MD65**  
650x1151x725

Höjd 1151 mm, Djup 570 mm

Benämning	Vit	SEK	NCS	SEK	Bok	Björk	Ek	SEK
MDS34/1L	821430	5875	829430L	9619	823430	825430	827430	*
MDS34/3L	821429	9062	829429L	12216	823429	825429	827429	*
MDS34	821431	3902	829431L	7530	823431	825431	827431	*
MD60	821428	5686	829428L	10315	823428	825428	827428	*
MDS60/1L	821433	6301	829433L	10751	823433	825433	827433	*
MDS60/3L	821434	8753	829434L	12465	823434	825434	827434	*

Höjd 1151 mm, Djup 790 mm

Benämning	Vit	SEK	NCS	SEK	Bok	Björk	Ek	SEK
MD70	821427	6214	829427L	12301	823427	825427	827427	*

\* Pris enligt offert. Kontakta TreCe för mer information.

1) För låda, kombinera valfritt: 3 x 10 L/låda, 1 x 10 L + 1 x 19 L/låda, 1 x 25 L returbag

2) För låda, kombinera valfritt: 2 x 10 L + 2 x 19 L, 2 x 25 L returbag 1 x 47 L

Höjd 1151 mm, Djup 725 mm

Benämning	Vit	SEK	NCS	SEK	Bok	Björk	Ek	SEK
MD34/1L	821421	6253	829421L	10698	823421	825421	827421	*
MD34/3L	821423	9406	829423L	13185	823423	825423	827423	*
MD34/W	821432	4267	829432L	8530	823432	825432	827432	*
MD65	821424	6248	829424L	11734	823424	825424	827424	*

240 liter

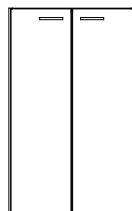

**MD70**  
700x1151x790

Lådor med 100% utdrag har en max lastvikt på 35 kg.

Beställ bänkskivor, håltagning, returkärl, miljösymboler och lock till din miljödisk. Till lådorna finns returkärl i flera olika storlekar, anpassade för olika fraktioner. Se sidan 89.



# CombiLine

## Returkärl/säckhållare



Miljöstation med wellvagn och returkärl på hjul.



Miljöstation med returkärl 60 L.



Returkärl 2x19, 2x10 L.



Returbag 2x25 L. Tvättbart tyg med gummerad insida.



Lock till runt hål.



Returkärl 90 L + vagn.



Returbag 25 L.



Säckhållare, 60-125 L.



Håltagning med lackad insats i stål, 250x250 mm.



Returkärl 90 L.



Returkärl 3x10 L.



Returkärl 19+10 L.



Håltagning med lackad insats i stål, 250x250 mm.

**Mått:** Bredd x Höjd x Djup.

Wellvagn

Säckhållare,  
60-125 LSäckhållare,  
125-160 L

240 L



190 L



140 L



80 L



90 L



60 L



Vagn till 60 L



Vagn till 90 L



47 L



Returbag 25 L



21 L



19 L



10 L

**Wellvagn/Säckhållare/Returkärl**

Benämning	Passar till	Mått	Art nr	SEK	Benämning	Passar till	Mått	Art nr	SEK
Wellvagn 80	MD60	480x990x480	820938	5216	Returkärl 60 L	MD34, MDS34/1 L, MD34/1 L	280x580x520	820929	551
Wellvagn 190	MD65	540x1035x620	820932	5485	Returkärl 47 L	Låda B605 mm	548x283x384	820910	400
Säckhållare, 60-125 L	MDL60, MD60, MDH60	370x650/910x480	820949	1675	Returbag 25 L	Låda	250x230x430	820916	662
Säckhållare, 125-160 L	MD60, MDH60, MD65	490x1000x460	820914	2130	Returkärl 21 L	Låda	265x275x375	820927	272
Returkärl 240 L	MD70	580x1070x731	820937	3880	Returkärl 19 L	Låda	230x283x330	820919	214
Returkärl 190 L	MD65	545x1000x690	820923	3210	Returkärl 10 L	Låda	255x283x165	820918	152
Returkärl 140 L	MD60	500x1042x543	820941	1865					
Returkärl 80 L	MDH60	446x962x536	820931	2124					
Returkärl 90 L	MDS60/1L, DS60, MDL60	485x600x510	820926	1548					
Vagn till 60 L	Returkärl 60 L	455x150x225	820911	1208					
Vagn till 90 L	Returkärl 90 L	365x145x365	820915	1663					

Benämning	Passar till	Kulör	Art nr	SEK
<i>För stopp till kärl i miljöåador. Reling med kopplingsbeslag</i>				
Tvärreling	Låda 34	Vit	820831	263
Tvärreling	Låda 60	Vit	820832	334

## Miljösymboler för montering på bänkskiva/fronter

Skylt i aluminium med svart symbol, monteras med dubbelhäftande tejp. Till lådorna finns returkär i flera olika storlekar, anpassade för olika fraktioner.

Benämning	Mått	Art nr	Kulör	SEK
Miljösymbol papper	150x150	810951	Aluminium	327
Miljösymbol wellkartong	150x150	810952	Aluminium	327
Miljösymbol restavfall	150x150	810953	Aluminium	327
Miljösymbol sekretess	150x150	810954	Aluminium	327
Miljösymbol plast	150x150	810955	Aluminium	327
Miljösymbol papper	75x75	810960	Aluminium	184
Miljösymbol restavfall	75x75	810961	Aluminium	184
Miljösymbol plast	75x75	810962	Aluminium	184
Miljösymbol kompost/matavfall	75x75	810963	Aluminium	184
Miljösymbol ofärgat glas	75x75	810964	Aluminium	184
Miljösymbol färgat glas	75x75	810965	Aluminium	184
Miljösymbol elektronik	75x75	810966	Aluminium	184
Miljösymbol batterier	75x75	810967	Aluminium	184
Miljösymbol lågenergilampor	75x75	810968	Aluminium	184
Miljösymbol metall	75x75	810969	Aluminium	184
Miljösymbol pant (flaskor/burk)	75x75	810970	Aluminium	184
Miljösymbol pappersmugg	75x75	810971	Aluminium	184
Miljösymbol wellkartong	75x75	810972	Aluminium	184
Miljösymbol sekretess	75x75	810973	Aluminium	184

Önskar ni andra symboler eller annan typ av foliering kontakta TreCe.

Dekalark med symboler i vitt eller svart på transparent botten. Texter till symbol på engelska, svenska eller norska. Monteras enkelt på vägg, lådfront eller dörr. Kan även monteras på tillhörande returkär i inne i lådor.

Benämning	Antal	Mått	Art nr	SEK
Dekalark återvinning				
Engelsk, vit text	21 st/ark	66x75 mm	840965	103
Engelsk, svart text	21 st/ark	66x75 mm	840966	103
Dekalark återvinning				
Svensk, vit text	21 st/ark	66x75 mm	840961	103
Svensk, svart text	21 st/ark	66x75 mm	840962	103
Dekalark återvinning				
Norsk, vit text	18 st/ark	66x75 mm	840963	103
Norsk, svart text	18 st/ark	66x75 mm	840964	103



# CombiLine

## Håltagning



Håltagning med lackad insats i stål, 250x250 mm.



Håltagning med lackad insats i stål, 250x250 mm.



Lock med knapp till rund håltagning med insats i stål.



Håltagningen är nedfärd i bänkskivan.



Locket i kompaktlaminat, (F2297).

### Håltagning med pulverlackad insats i stål

Benämning	Mått	Kulör	Art nr	SEK
Håltagning rund	Ø 110	Vit	820951	1012
Håltagning rund	Ø 250	Vit	820953	1083
Håltagning rund*	Ø 400	Vit	820955	1193
Håltagning rund	Ø 110	Svart	820952	1012
Håltagning rund	Ø 250	Svart	820954	1083
Håltagning rund*	Ø 400	Svart	820956	1193
Håltagning urtag	340x40	Vit	820966	2167
Håltagning urtag	340x40	Svart	820967	2167
Håltagning kvadratisk	250x250	Vit	820961	1654
Håltagning kvadratisk*	350x350	Vit	820963	1878
Håltagning kvadratisk	250x250	Svart	820962	1654
Håltagning kvadratisk*	350x350	Svart	820964	1878

\* Passar endast diskar med djup 725–790 mm.

### Lock med knapp till rund håltagning med insats i stål

Benämning	Mått	Kulör	Art nr	SEK
Lock	Ø 250	Vit	820957	940
Lock*	Ø 400	Vit	820958	1150
Lock	Ø 250	Svart	820959	940
Lock*	Ø 400	Svart	820960	1150

### Håltagning och lock integrerad/nedfärd i bänkskiva

Benämning	Mått	Kulör	Art nr	SEK
Håltagning rund	Ø 250	Rostfritt	820980	1792
Lock håltagning kompaktlaminat	Ø 250	Vitt (F1040)	820985	604
Lock håltagning kompaktlaminat	Ø 250	Antracit (F2297)	820986	604

Notera att kulöråtergivningerna i katalogen kan avvika från de fysiska produkterna.

# CombiLine

## Bänkskivor



Högtryckslaminat, 23 mm standardskivor, belagda med högtryckslaminat samt 2 mm airtech-kantlist. Direktlaminat, 22 mm standardskivor, har ett yttre pappersskikt som är belagt med ett impregnerat papper samt en finish av aluminiumpartiklar för extra skydd mot slitage. 2 mm matchande airtech-kantlist. Fanér, alternativt 22 mm klarlackad bok, björk- samt ekfanérad spånskiva med 2 mm massiv kantlist.

Airtech-kantlist även kallad laserlist, ger en nästintill osynlig fog mellan skiva och kantlist. Detta ger även ett högre skydd mot vatten och värme. Denna teknik är limfri vid tillverkningsprocessen vilket ger en lägre miljöpåverkan.

### Bänkskivor Högtryckslaminat, Formica Collection Colors och Woods\*, Pfeleiderer Wood decors

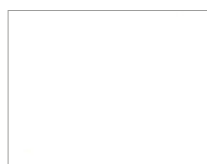

Vit  
(F1040)

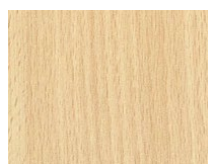

Bok  
(F2726)



Björk  
(F7555)

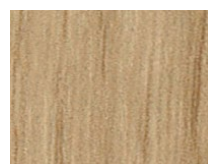

Ek  
(R20095)

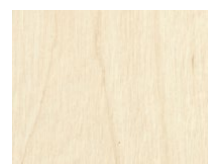

Ask  
(F1004)



Ljusgrå  
(F7927)



Grå  
(F7912)

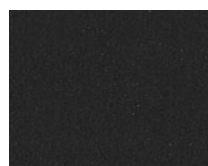

Antracit  
(F2297)

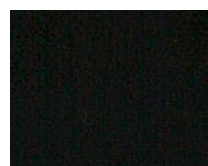

Svart  
(F2253)



Oliv  
(F5343)

Benämning	Kulör	Art nr	SEK/lpm	Benämning	Kulör	Art nr	SEK/lpm
Laminat - 390 mm djup	Vit F1040	821003	1771	Laminat - 760 mm djup	Vit F1040	821002	2489
Laminat - 390 mm djup	Bok F2726	822003	2216	Laminat - 760 mm djup	Bok F2726	822002	3146
Laminat - 390 mm djup	Björk F7555	824103	2153	Laminat - 760 mm djup	Björk F7555	824102	2942
Laminat - 390 mm djup	Ek R20095	826003	1843	Laminat - 760 mm djup	Ek R20095	826002	2616
Laminat - 390 mm djup	Ask F1004	828073	2355	Laminat - 760 mm djup	Ask F1004	828072	3358
Laminat - 390 mm djup	Ljusgrå F7927	828013	1817	Laminat - 760 mm djup	Ljusgrå F7927	828012	2579
Laminat - 390 mm djup	Grå F7912	828003	1868	Laminat - 760 mm djup	Grå F7912	828002	2679
Laminat - 390 mm djup	Antracit F2297	828033	1817	Laminat - 760 mm djup	Antracit F2297	828032	2579
Laminat - 390 mm djup	Svart F2253	828023	1782	Laminat - 760 mm djup	Svart F2253	828022	2526
Laminat - 390 mm djup	Oliv F5343	828083	1817	Laminat - 760 mm djup	Oliv F5343	828082	2579
Laminat - 600 mm djup	Vit F1040	821001	2088	Laminat - 820 mm djup	Vit F1040	821004	2498
Laminat - 600 mm djup	Bok F2726	822001	2608	Laminat - 820 mm djup	Bok F2726	822004	3152
Laminat - 600 mm djup	Björk F7555	824101	2448	Laminat - 820 mm djup	Björk F7555	824104	2753
Laminat - 600 mm djup	Ek R20095	826001	2171	Laminat - 820 mm djup	Ek R20095	826004	2624
Laminat - 600 mm djup	Ask F1004	828071	2771	Laminat - 820 mm djup	Ask F1004	828074	3379
Laminat - 600 mm djup	Ljusgrå F7927	828011	2150	Laminat - 820 mm djup	Ljusgrå F7927	828014	2587
Laminat - 600 mm djup	Grå F7912	828001	2218	Laminat - 820 mm djup	Grå F7912	828004	2687
Laminat - 600 mm djup	Antracit F2297	828031	2150	Laminat - 820 mm djup	Antracit F2297	828034	2587
Laminat - 600 mm djup	Svart F2253	828021	2109	Laminat - 820 mm djup	Svart F2253	828024	2535
Laminat - 600 mm djup	Oliv F5343	828081	2150	Laminat - 820 mm djup	Oliv F5343	828084	2587

Notera att kulöråtergivningerna i katalogen kan avvika från de fysiska produkterna.

## Bänkskivor Direktlaminat\*

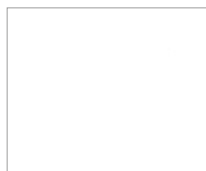

Vit  
(6459BS)



Ljusgrå  
(U12188)

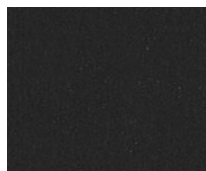

Antracit  
(U12011)

Benämning	Kulör	Art nr	SEK/lpm
Bänkskiva - 390 mm djup	Vit 6459BS	829003	1238
Bänkskiva - 390 mm djup	Ljusgrå U12188	829103	1319
Bänkskiva - 390 mm djup	Antracit U12011	829203	1319
Bänkskiva - 600 mm djup	Vit 6459BS	829001	1517
Bänkskiva - 600 mm djup	Ljusgrå U12188	829101	1578
Bänkskiva - 600 mm djup	Antracit U12011	829201	1578
Bänkskiva - 760 mm djup	Vit 6459BS	829002	1767
Bänkskiva - 760 mm djup	Ljusgrå U12188	829102	1852
Bänkskiva - 760 mm djup	Antracit U12011	829202	1852
Bänkskiva - 820 mm djup	Vit 6459BS	829004	1890
Bänkskiva - 820 mm djup	Ljusgrå U12188	829104	1973
Bänkskiva - 820 mm djup	Antracit U12011	829204	1973

## Bänkskivor Fanér



Bok Fanér



Björk Fanér

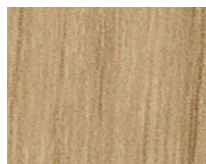

Ek Fanér

Benämning	Kulör	Art nr	SEK/lpm
Fanér - 390 mm djup	Bok	823003	1687
Fanér - 390 mm djup	Björk	825003	1754
Fanér - 390 mm djup	Ek	827003	1754
Fanér - 600 mm djup	Bok	823001	2065
Fanér - 600 mm djup	Björk	825001	2177
Fanér - 600 mm djup	Ek	827011	2165
Fanér - 760 mm djup	Bok	823002	2443
Fanér - 760 mm djup	Björk	825002	2576
Fanér - 760 mm djup	Ek	827012	2576
Fanér - 820 mm djup	Bok	823004	2495
Fanér - 820 mm djup	Björk	825004	2625
Fanér - 820 mm djup	Ek	827014	2628

## Bänkskivor Rundade hörn

Ange önskad radie på samtliga hörn på din beställning.

Benämning	Radie	Art nr	SEK
Rundade hörn	Min radie 100	820010	4324

### Högtryckslaminat:

23 mm standardskivor belagda med högtrycks-laminat samt 2 mm matchande airtech-kantlist.

- Formica Collection Colors
- Formica Collection Woods

### Direktlaminat:

22 mm standardskivor har ett yttre pappersskikt som är belagt med ett impregnerat papper samt en finish av aluminiumpartiklar för extra skydd mot slitage. 2 mm matchande airtech-kantlist\*.

### Fanér:

Alternativt 22 mm klarlackad bok, björk- samt ekfanérad spänkskiva med 2 mm massiv kantlist.

### Airtech-kantlist:

Även kallad laserlist, ger en nästintill osynlig fog mellan skiva och kantlist. Detta ger även ett högre skydd mot vatten och värme. Denna teknik är limfri vid tillverkningsprocessen vilket ger en lägre miljöpåverkan.

### Håltagningar:

Pulverlackad stålinsats, finns i vitt alt. svart.

- Runda med 110, 250 samt 400 mm i diameter.
- Fyrkantiga 250x250 mm samt 350x350 mm.
- Urtag 340x40 mm.

### Lock till håltagning:

Pulverlackad plåt.

Finns till runda hål med 250 och 400 mm i diameter.

### Håltagningar:

Rostfri, nedfälld ring i bänkskiva

- Rund 250 mm i diameter.

**Lock till håltagning:** Kompaktlaminat, nerfälld/integrerad i ring, tj 6 mm

- Runt 250 mm i diameter med knopp.
- Kompaktlaminat, Formica F2297(antracit) alt F1040 (vit).

Håltagningar och lock, se sidan 111.

Kontakta TreCe om ni önskar bänkskivor i annat högtrycksmaterial eller i annat material t ex Valchromat.

**Mått:** Bredd x Höjd x Djup.

NCS avser produkt lackad i en valfri NCS-kulör.

## Skåplås (inkl. 2 st. nycklar)

Benämning	Art nr	SEK
Skåplås, olika låsnummer	830910	687
Tillägg lika låsning	830985	64

Önskar du andra låstyper, se sidan 79.

## Huvudnyckel

Benämning	Låstyp	Art nr	SEK
Huvudnyckel	Skåplås	840913	264



## Knoppar handtag, standard

Benämning	Mått	Rostfritt	Svart	Vit	SEK
Knopp*	ø 19 mm	850313	850312	850314	60

\* Rostfria knoppar ingår som standard, önskar du svarta eller vita vänligen notera det på din beställning. Önskar du andra handtag, kontakta TreCe.



Grepphandtag Edge, tillägg



Bygelhandtag, standard

## Grepphandtag Edge

Benämning	Mått	Material	Art nr	SEK
Grepphandtag Edge*	40 mm	Rostfri look	850322	103
Grepphandtag Edge*	40 mm	Svart, borstad	850320	103
Grepphandtag Edge*	40 mm	Vit, lackad	850321	103

## Bygelhandtag, standard

Benämning	Mått	Rostfritt	Svart	Vit	SEK
Bygelhandtag*	c/c 128 mm	850304	850302	850303	49

\* Rostfria bygelhandtag ingår som standard, önskar du svarta eller vita vänligen notera det på din beställning. Önskar du andra handtag, kontakta TreCe.

# Specifikationer

## Space

Direktlaminerade ytor inom Space har en spånkärna, med undantag av vissa hyllplan. Rygg, stomme och kantlister har som standard samma kulörer om inget annat anges.

Lackerade fronter, skohylla, öppen hylla/sittbänk och öppen förvaringslåda/blomlåda har kärna av MDF. Textilier tillkommer utöver produkten.

### Stomme inkl. sockel

Tjocklek 16 mm, med 0,8 mm rak ABS-kantlist.

- Direktlaminat vit.
- Lackad valfri NCS-kulör.
- Dubbel modul, bredd 790 mm
- Singel modul, bredd 395 mm

### Rygg

Tjocklek 16 mm, direktlaminat in- och utvändigt. Lackas vid val av valfri NCS-kulör.

### Sockel

Varje enhet har en egen indragen sockel fram- och baktill med 4 st. justerbara fötter. Sockelhöjd 143 mm.

### Benstativ

Benstativ i stål med ställfötter, 4 ben. Levereras ej monterat på skåp, benstativet måste justeras i höjd innan skåp lyfts på.

- Benstativ dubbel passar till Space dubbel,
- Benstativ trippel passar till 1 st Space dubbel + 1 st Space singel
- Benstativ höjd 143 mm
- Finns i 11 standardkulörer

### Fronter

Heltäckande, tjocklek 16 mm

- Lackad MDF, valfri NCS-kulör, ek- och asklaminat.
- Innermått personliga fack:
- Space dörr H446: B363 x H424 x D454 mm
  - Space dörr H595: B363 x H573 x D454 mm
  - Space dörr H894: B363 x H864 x D454 mm

### Lådor

Lådor har låddämpning. Utdragskapacitet på 100%, maxvikt på 35 kg.

- Lådor med reling eller med förhöjd sida

### Dörrar till Space Miljödisk och Space disk

Gäller inte dörr med inkast.

\* Med push open beslag

### Klaflucka till sittmodul

Öppning nedåt med gasfjäder.

- Med urfrästa handtag. Är som standard pulverlackerade, vita. Kan lackeras i valfri RAL-kulör mot tillägg.

### Dyner och tyg tillkommer

### Skohylla, klädförvaring, öppen hylla/

### sittbänk/sittmodul och förvaringslåda öppen/blomlåda

Tjocklek 16 mm

- Lackad MDF, valfri NCS kulör, ek- och asklaminat.
- Moduler livar med fronter
- Blomlåda kan kombineras med passande plastlåda 19 L.

Tillbehör: Sittdyna

### Pardörrar Klädska

Med urfrästa handtag. Är som standard pulverlackerade, vita. Kan lackeras i valfri RAL-kulör mot tillägg.

### Postinsläpp

Pulverlackerat stål, vit (RAL 9010).

Öppningsmått 290x20 mm.

Postinkast med vinklad plåt på insida dörr.

### Gångjärn

- Självstängande dolda gångjärn med integrerade luckdämpare
- Dörrar är högerhängda som standard

### Hyllplan, fasta

Hyllplan monteras med infrästa hyllsnäckor som fixeras med skruv.

- Hyllplan i vit laminat med spånkärna
- Hyllplan B790, tj 19mm med kärna av lamellträ

### Hyllplan, flyttbara till personlig förvaring

Hyllplan är indraget i framkant.

Monteras med infrästa hyllsnäckor, flyttbara enligt borrhindelning c/c 32 mm.

### Hyllplan, flyttbara till förvaring

Monteras med infrästa hyllsnäckor, flyttbara enligt borrhindelning c/c 32 mm.

- 363 - 371 mm har spånkärna tjocklek 16 mm
- 755 mm har lamellkärna med furu tjocklek 19 mm, maxvikt 120 kg

### Täcksidor/Toppskivor

Tjocklek 16 mm.

- Lackad MDF, valfri NCS kulör, ek- och asklaminat.

### Toppskiva i kompaktlaminat

Tjocklek 16 mm.

- F2255, vit
- F2297, antracit
- F5343, olivgrå

### Håltagning kompaktlaminat

- Kvadratisk 220 x 220 mm
- Kan anpassas i mått, maxmått B220 x D260 mm

### Bänkskiva i högtryckslaminat

Tjocklek 23 mm.

Formica Collection Colors

F2255, vit | F2297, antracit | F5343, oliv

Pfleiderer Wood decors

R20095, Ek | R34027, Ask

### Tillbehör

Space hyllinsats. Klädstång, matta, klädkrok, ankarkrok, spegel och korkbox Stuff.

### Skåplås

Robusta skåplås med huvudnyckelsystem, individuella låsnummer och 2 st. nycklar som standard. Lika låsning kan fås mot tillägg.

### Låstyper

Olika typer av lås och stängningar finns till dörrar och lådor, så som elektroniska RFID lås, kodlås, skåplås, hänglåsbeslag och push-to-open. För nätverksbaserade lås kontakta TreCe för individuell rådgivning.

## Allmänna skötselråd

### Trä

Trä är ett levande material och påverkas av bland annat årstid, värme och luftfuktighet. Direkt solljus kommer att ge ytan permanenta kulör- och ljusskillnader. För att undvika kulörskiftningar ska alla ytor exponeras för lika mycket ljus.

Normal/daglig rengöring:

- Dammtorka och rengör med mild såplösning eller handdiskmedel.
- Eftertorka med torr trasa.
- Använd aldrig starka rengöringsmedel, lösningsmedel eller produkter som innehåller slipmedel.
- Ta bort alla fläckar så fort som möjligt och torka ytan torr efter rengöringen.

**OBS!** Använd minimalt med vatten.

## Generell info

### Montering

Alla moduler är fabriksmonterade. Bänkskivor/ Täcksidor/Toppskivor monteras på plats.

### Garanti

Vi lämnar 5 års fabriksgaranti på Space. Övriga produkter, kontakta TreCe.

Kontakta TreCe AB för kundpassning av vald produkt.



# Specifikationer

## CombiLine

Direktlaminerade och lackade ytor inom CombiLine har en spånkärna, med undantag av vissa hyllplan. Rygg, stomme, dörrar och kantlister har som standard samma färg/trä som övriga delar om inget annat anges.

### Stomme

Tjocklek 19 mm, med 0,8 mm rak ABS-kantlist.

- Direktlaminat vit, bok, björk och ek.
- Lackerat kan fås i valfri NCS-kulör.

### Rygg

Tjocklek 12 mm, direktlaminat in- och utvändigt.

### Sockel

Varje enhet har en egen indragen sockel fram- och baktill med 4 stycken justerbara fötter (gäller inte miljödiskar med uppkörningsramp). Sockelhöjd 157 mm. Kan ersättas med;

- Bottenplatta med justerbara rostfria ben, höjd 157 mm.
- Bottenplatta med låsbara hjul, höjd 104 mm.

### Dörrar

Tjocklek 16 mm, med 2 mm rak ABS-kantlist.

- Vitlackerat UV-behandlat direktlaminat (NCS S 0500-N), samt direktlaminat i bok, björk och ek.
- Lackerat kan fås i valfri NCS-kulör.
- Självstängande dolda gångjärn med integrerade luckdämpare (gäller ej produkter med aximatgångjärn, 180° öppning).
- Enkeldörrar är högerhängda som standard.

### Lådfronter

Tjocklek 16 mm. Med 2 mm rak ABS-kantlist.

Lådfront, låg: 173 mm

Lådfront, hög: 349 mm

- Vitlackad UV-behandlat direktlaminat (NCS S 0500-N), samt direktlaminat i bok, björk och ek.
- Lackerat kan fås i valfri NCS-kulör.

### Lådor

Lådor med djup 570 mm har låddämpning.

- Utdragskapacitet på 100%, maxvikt på 35 kg.
- Utdragskapacitet på 100%, maxvikt på 65 kg.

### Hyllplan

Samtliga hyllplan är flyttbara och monteras med infrästa hyllsnäckor. Borrindelning c/c 32 mm.

- 310 – 605 mm har spånkärna.
- 800 – 900 mm har lamellkärna av furu.

### Miljödisk

#### MDL60/MD60/MDH60/MD65/MD70

Bottenplattan är försedd med en uppkörningsramp i rostfri plåt.

- Dörrar med aximatgångjärn möjliggör 180 graders öppning för smidig in- och utkörning av returkärl.

### Posthyllor

Justerbara och utdragbara med avsedd monteringslister. Levereras som standard med indelning c/c 96 mm.

- Posthyllor i plexi har integrerad namnetikett.
- Posthyllor finns mot tillägg i pulverlackerat stål, svart alt. vit.

### Plåtluckor postsortering

Vit pulverlackad stålplåt. Hyllplan innanför i material lika stomme, tjocklek 19 mm.

- Inkl. lås samt 2 st nycklar med individuella låsnummer.
- Slits/insläpp 22 mm. Öppen lucka ger fritt mått 90 mm.

### Väggmoduler

Vitlackad upphängningslist i stål ingår till alla väggmoduler.

### Låstyper

Olika typer av lås och stängningar finns till dörrar, så som elektroniska RFID lås, kodlås, skåplås, hänglåsbeslag och push-to-open.

För nätverksbaserade lås kontakta TreCe för individuell rådgivning.

### Passbitar/Täcksidor

Finns som tillbehör i samma utförande som vald stomme. Bredd, höjd och djup anpassas efter önskemål.

### Handtag

Rostfria bygelhandtag som standard, önskar du svarta eller vita vänligen notera i beställningen.

- Bygelhandtag c/c 128 mm.
- Grepphanntag 40 mm.

### Bänkskivor

**Högtryckslaminat:** 23 mm standardskivor belagda med högtryckslaminat samt 2 mm matchande airtech-kantlist.

- Formica Collection Colors
- Formica Collection Woods
- Pfleiderer Wood decors

**Direktlaminat:** 22 mm standardskivor har ett yttre pappersskikt som är belagt med ett impregnerat papper samt en finish av aluminiumpartiklar för extra skydd mot slitage. 2 mm matchande airtech-kantlist.

**Fanér:** Alternativt 22 mm klarlackad bok, björk- samt ekfanerad spånskiva med 2 mm massiv kantlist.

**Airtech-kantlist:** Även kallad laserlist, ger en nästintill osynlig fog mellan skiva och kantlist. Detta ger även ett högre skydd mot vatten och värme. Denna teknik är limfri vid tillverkningsprocessen vilket ger en lägre miljöpåverkan.

**Håltagningar:** Pulverlackad stålinsats, finns i vitt alt. svart.

- Runda med 110, 250 samt 400 mm i diameter.
- Fyrkantiga 250x250 mm samt 350x350 mm.
- Urtag 340x40 mm.

**Lock till håltagning:** Pulverlackad plåt. Finns till runda hål med 250 och 400 mm i diameter.

**Håltagningar:** Rostfri, nedfälld ring i bänkskiva

- Rund 250 mm i diameter.

**Lock till håltagning:** Kompaktlaminat, nerfälld/integrerad i ring, tj 6 mm

- Runt 250 mm i diameter med knopp.
- Kompaktlaminat, Formica F2297(antracit) alt F1040 (vit).

## Allmänna skötselråd

### Metall

Torka av med en lätt fuktad, mjuk luddfri trasa och mild rengöringsmedel. Torka alltid torrt med en torr trasa. Använd aldrig lösningsmedel på lackerad metall samt inga medel/material med slipande egenskaper.

### Trä

Trä är ett levande material och påverkas av bland annat årstid, värme och luftfuktighet. Direkt solljus kommer att ge ytan permanenta färg- och ljusskillnader. För att undvika färgskiftningar ska alla ytor exponeras för lika mycket ljus.

Normal/daglig rengöring:

- Dammtorka och rengör med mild såplösning eller handdiskmedel.
- Eftertorka med torr trasa.
- Använd aldrig starka rengöringsmedel, lösningsmedel eller produkter som innehåller slipmedel.
- Ta bort alla fläckar så fort som möjligt och torka ytan torr efter rengöringen.

**OBS!** Använd minimalt med vatten.

## Generell info

### Montering

Alla moduler är fabriksmonterade. Bänkskivor/Täcksidor/Toppskivor monteras på plats.

### Garanti

Vi lämnar 5 års fabriksgaranti på Space. Övriga produkter, kontakta TreCe.

Kontakta TreCe AB för kund Anpassning av vald produkt.

# TreCes hållbarhetsarbete

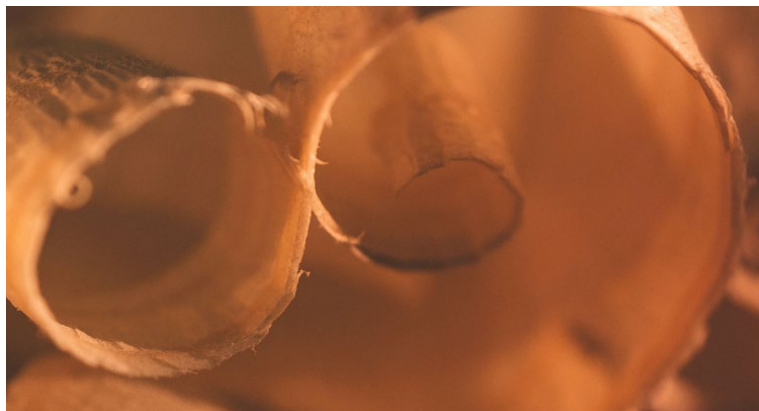
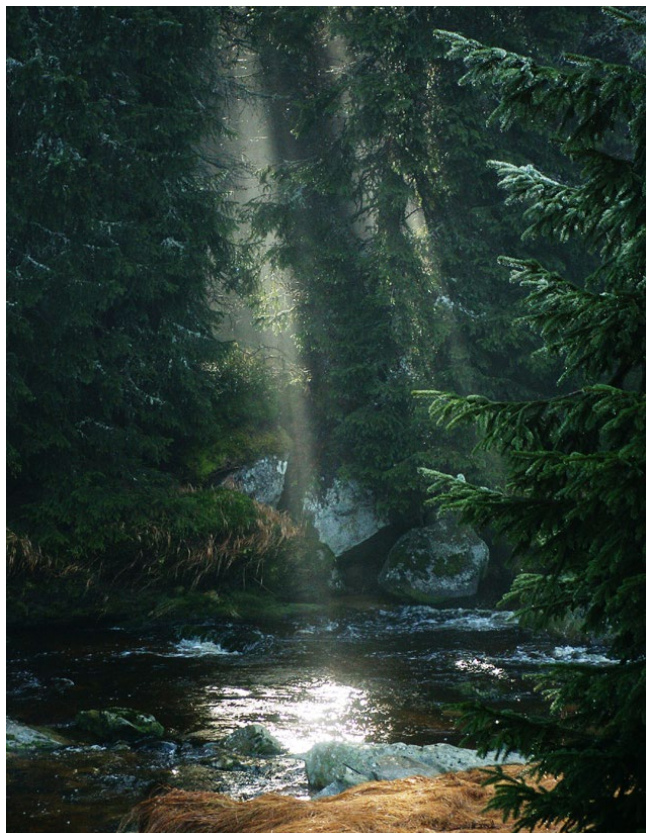

## Hur vi arbetar och vad vi gör

Vi vill utveckla och erbjuda produkter med eko-respekt, ansvarsfulla leveranskedjor och cirkulära liv. Men vi vet att förändringar inte sker över en natt, men enkla och små åtgärder gör skillnad. Att göra något är alltid bättre än ingenting! Följ med oss i vår cirkulära omställning som är fylld av möjligheter.

## Vi skapar utrymme för hållbara satsningar

I beslutsfattandet, i projekt eller när vi diskuterar en fråga ser vi till att hållbarhet är närvarande. Vi arbetar kontinuerligt med att skapa medvetenhet hos våra anställda, kunder och leverantörer.

## Vi byter till nya och bättre material.

Vi letar efter material som är förnybara, återvunna, snabbväxande, lokalt producerade och med låga klimatavtryck. Vi byter gärna när vi kan.

## Vi har ett livscykelperspektiv

Vi ger våra produkter cirkulärt liv med återvunnet material, bra hållbar kvalitet och smart design. Det betyder att de är lätta att reparera, återanvända och återvinna. Vi testar även våra produkter på laboratorie och har en generös garanti.

## Vi vill jobba med ansvarsfulla leverantörer som vi alla kan lita på

Vi vill se till att våra leverantörer är pålitliga både mot de anställda och omgivningen. Därför gör vi täta kontroller, riskanalyser och utvärderingar av hela leverantörskedjan. Vårt mål är att ha en leverantörskedja med hög transparens och låg risk.

## TreCe tillverkar i Sverige

Våra produkter tillverkas i Sverige, och vi fokuserar på att flytta leverantörskedjan närmare och närmare.

## Varför välja TreCe?

Från idé till återbruk, våra beslut och agerande, här skapar vi möjligheter och plats för en hållbar utveckling och cirkularitet. Vi vill göra det enkelt för våra kunder att göra hållbara val och tillsammans kan vi uppnå visionen om en hållbar framtid. Följ med oss i vår cirkulära omställning.

### Här är några skäl till att välja oss:

- 174 unika produkter godkända enligt Möbelfakta
- Vi är certifierade enligt ISO 14001 och 9001
- Vi stödjer FN's Globala Hållbarhetsmål 2030
- Vi har hållbarhetsinformationen i våra produktblad
- Vi har hållbarhetsmål och -policy
- Vi använder återvunna material
- Vi har koll på våra leverantörer i leverantörskedjan
- Vi kräver att leverantörskedjan arbetar enligt vår Code of Conduct
- Vi erbjuder cirkulära lösningar
- Tillverkning i Sverige
- Vi har som mål att kontinuerligt minska vårt ekologiska fotavtryck



### Vi stödjer de globala målen för hållbar utveckling

Vi vill och ska aktivt bidra till att uppnå de Globala målen för 2030 och till att begränsa den globala uppvärmningen till långt under två grader år 2050. Vi har valt ut 5 mål som speglar våra aktiviteter och där vi har bäst möjlighet att påverka, dessa mål kommer vi att ha som utgångspunkt i vårt framtida arbete under de kommande 10 åren.



### Produkter godkända enligt Möbelfakta

En godkänd möbel ger oss och våra kunder en trygghet och säkerhet om att möbelen möter kraven på miljö, kvalitet och socialt ansvar. Möbelfakta är ett komplett referens- och märkningssystem för möbler som ägs av IVL Svenska Miljöinstitutet och Trä- och Möbelföretagen, TMF. Möbelfakta fungerar som ett hjälpmedel för hållbara val och är till för producenter, inköpare, formgivare, arkitekter och andra som använder eller arbetar med möbler.



### TreCe är certifierat enligt ISO 9001:2015 och ISO 14001:2015.

ISO 14001 är ett miljöledningssystem med syfte att förbättra och rationalisera miljöarbetet. Genom kartläggning av miljöpåverkan, miljömål och rutiner skapas ett aktivt miljöarbete som i sin tur minskar vårt ekologiska fotavtryck.

ISO 9001 visar att vi både internt och externt arbetar med ständiga förbättringar, rutiner och uppföljning som säkrar kvaliteten på våra produkter och tjänster. Kort och gott att våra kunder och samarbetspartners alltid får bästa möjliga bemötande och service.

### Läs mer om hur vi arbetar med hållbarhet

<https://trece.se/miljo-och-hallbarhet/>



***Norrköping / Huvudkontor / Showroom***

Importgatan 39  
P.O. Box 6063, SE-600 06 Norrköping  
Ph +46 11 21 14 80  
info@trece.se  
www.trece.se

***Stockholm / Showroom***

R40 Center  
Rosenlundsgatan 40  
Ph +46 8 480 027 55

***Göteborg / Showroom***

S8  
Stampgatan 8  
Ph +46 11 21 14 68

***Malmö / Showroom***

Djåkne 5  
Djåknegatan 5  
211 35 Malmö  
Ph +46 11 21 14 68

***Oslo / Showroom***

Skøyen Designcenter  
Drammensveien 130 C1, Skøyen  
Ph +47 23 96 07 22

***Helsinki / Showroom***

Eurohela Oy  
Meritullinkatu 21, 00170 Helsinki  
<https://www.eurohela.fi/>